A Assembléa Approvou, em Sessão Nocturna, Importantes Emendas de Redacção Final, Sendo Derrotada a Nova Orthographia Por Tres Votos

2 SECÇÕES

Diario Carioca

200 REIS

Fundador : J. E. DE MACEDO SOARES

Praça Tiradentes n.° 77 | Rio de Janeiro, Domingo, 8 de Julho de 1934 | Anno VII — Numero 1.824

Coherencia

Desde o primeiro dia da victoria revolucionaria, quando se manifestou, com o desvario doutrinario dos chefes, a degradação militarista de sua politica, logo tomamos posição na luta, recomeçando immediatamente a reivindicação dos verdadeiros principios da Revolução. Essa batalha veemente contra os poderes da violencia durou até o assalto e destruição das officinas e escriptorios desta empresa.

Depois dessa ignobil selvageria nós não mudamos uma linha na nossa orientação desassombrada; mas o governo revolucionario mudou. Mudou lentamente através dos mais terriveis mal entendidos, calculando friamente os seus movimentos, não obstante a indignação e a impaciencia da opinião nacional.

A primeira reacção paulista em 23 de maio não alterou o rythmo getuliano. A revolta de 9 de julho não accendeu os odios nem atiçou os rancores do homem decidido firmemente a mudar. Durante a luta, depois da luta, a mudança seguiu o seu curso efficaz e sereno.

Graças á deliberação immutavel do chefe do Governo Provisorio sua acção politica, militar e policial tendeu para um unico objectivo. Desde que o povo brasileiro caminhava unido para a restauração legal e civil, suas divergencias eram puramente formaes, de superficie, filhas de equivocos e de explorações facciosas. Não poderia haver victoria nem derrota na satisfação do ideal commum. A logica da situação impunha terminantemente a reconciliação e a fraternidade ao paiz que commungava na mesma aspiração triumphante.

Escapou evidentemente ao chronista politico do "Jornal do Brasil"; que nos acoimava ha dias de incoerentes, por que combatemos com força a politica do governo revolucionario e agora apoiamos a candidatura do chefe desse governo á presidencia da Republica no primeiro periodo constitucional.

Em primeiro logar, nós não mudamos na nossa desinteressada orientação revolucionaria desde o primeiro dia da victoria da Revolução. Quem mudou, vindo ao nosso encontro, foi o sr. Getulio Vargas, desde que se desembaraçou da nefasta influencia reúna e extremista. Em segundo logar, o problema do estabelecimento do primeiro governo legal do novo regime deve ser visto á luz da finalidade revolucionaria, das garantias do seu exito final, da sua permanencia e da fecundidade das suas conquistas. E nós somos, acima de tudo, revolucionarios leaes e sinceros.

O sr. Getulio Vargas certamente não foi o chefe da Revolução de 1930 no sentido de ter sido seu doutrinador ou sequer o coordenador da acção que a determinou. Tendo sido, porém, o chefe do seu governo, foi o mediador dos interesses em luta, depois o domador sorridente das paixões inflammadas, o pacificador dos rancores, o reductor das ambições, dos orgulhos, das allucinações do mando. Por esse caminho, **per aspera ad astra**, o sr. Getulio Vargas se impoz afinal como o chefe da Revolução, o homem que a incarna na sua fórma evolutiva democratica, que a traduz na sua aspiração liberal e pacifica.

Eis ahi porque hoje, coerentemente, nós vemos no sr. Getulio Vargas o unico candidato da Revolução, o que lhe convem e ao paiz, o chefe que vem das responsabilidades revolucionarias para assumir as responsabilidades legaes. Nós seriamos escandalosamente incoerentes se tivessemos um candidato ditatorial quando somos por um regime juridico. Se tivessemos um candidato militar quando somos por um regime de preeminencia civil e nacional. Se tivessemos um candidato casmurro do passado quando somos pela renovação das bases moraes da nossa educação politica; quando somos pela democracia legitima, pelo systema republicano, pela liberdade maxima possivel da personalidade humana que inspirou a civilização christã, na qual attingimos a alta expressão cultural do começo deste seculo e que vae ser, renovada, o ideal dos povos europeus della transviados pela miseria e pelo soffrimento.

Nós não somos incoerentes vigiando pela felicidade e pela tranquillidade da nação brasileira. Somos, pelo contrario, admiravelmente coerentes quando lutamos pela liberdade e afinal a asseguramos. Quando quizemos o voto legitimo e o temos. Quando pretendemos um governo oriundo da vontade popular e o vamos assim eleger. Toda essa conformidade das nossas aspirações com o fruto de tantos trabalhos não se chama incoerencia. Pelo contrario, é a mais admiravel das coerencias entre o ideal e a vida.

J. E. de MACEDO SOARES

Houve Sessão Nocturna Hontem na Assembléa

Sr. João Guimarães

NA REUNIÃO DIURNA FORAM VOTADAS AS EMENDAS DE N.° 605 a 704 — OS MINISTROS SÃO ELEGIVEIS — O SR. MINUANO CRITICOU A SITUAÇÃO GAUCHA

A Orthographia Academica Foi Derrotada Apenas Por Tres Votos — Mantidas as Antigas Denominações de "Senado" e "Camara dos Deputados" — O Nome de Deus Figurará, Mesmo, no Preambulo

A primeira sessão de hontem foi presidida pelo Sr. Antonio Carlos.

Na hora do expediente, falou o Sr. Minuano de Moura que pronunciou vehemente discurso de critica ao governo do Rio Grande do Sul. Reportou-se aos pareceres do Conselho Consultivo do Estado e do representante da A. B. I., que haviam na vespera sido transcriptos no "Diario da Assembléa", contestando o orador os dados expostos. A seguir, diz que a situação no Rio Grande é peor do que na Allemanha de Hitler, cheia de violencias de toda a natureza. Accrescenta que os pareceres deviam ter sido assignados certamente sob ameaça.

Nega a existencia de saldos e affirmara que, ao contrario, ha "deficit". Entre a despesa fixada e a realizada ha uma differença de 74.000 contos de réis.

Accrescenta que o Estado deixou de pagar os juros dos seus compromissos, num total de 26.436 contos. E' de estranhar, por isso, que o relatorio do Conselho consigne um saldo de 15 mil contos. E accrescenta que o Estado tem a pagar, só de juros, 46.500 contos.

Concluindo, o Sr. Minuano de Moura declara que o seu Estado vive tutelado pela União e que os "provisorios" são pagos apenas para esmagar a opposição.

Em seguida, o Sr. Acurcio Torres verbera a censura aos jornaes, fazendo considerações em torno do assumpto.

OS RECEIOS DO SENHOR SUCUPIRA

O Sr. Luiz Sucupira occupa a tribuna para expor á casa os perigos a que estão expostos os deputados.

"Imaginem — diz o orador — que até hoje não foram abertos os creditos para o nosso pagamento. E' uma situação alarmante".

A Mesa prometteu providenciar e o Sr. Sucupira ficou mais tranquillo.

AS VOTAÇÕES

Passa-se, após, á votação das emendas.

Como de costume, o sr. Moraes Andrade levanta as primeiras questões de ordem.

As votações iniciam-se pela emenda de n. 605 e vão até a de n. 704, quando, não havendo numero, a sessão foi levantada, marcando-se outra para ás 21 horas.

PERDA DE POSTO

O plenario approvou a seguinte emenda da bancada paulista:

"O official das forças armadas só perderá o seu posto patente por condemnação passada em julgado a pena restrictiva de liberdade por tempo superior a dois annos, ou quando, por tribunal militar competente e de caracter permanente, for, nos casos especificados em lei, declarado indigno do officialato ou com elle incompativel. No primeiro caso, poderá o tribunal, attendendo á natureza e circumstancias do delicto e á fé de officio do accusado, decidir que seja elle reformado com as vantagens do seu posto."

A REPRESENTAÇÃO LEGISLATIVA NAS ASSEMBLE'AS ESTADUAES

Foi discutida a emenda 670, que trata das futuras eleições e que fixa o numero de deputados ás camaras legislativas dos Estados. Essa emenda foi approvada com um addendo da commissão de redacção, e que estabelece o seguinte numero de deputados: um por cento e cincoenta mil habitantes até o maximo de vinte deputados; dahi em deante,

Sr. Antonio Carlos

um por duzentos e cincoenta mil habitantes.

A ELEIÇÃO DO CONSELHO FEDERAL DO DISTRICTO

A emenda 668 é a seguinte:

Acrescente-se como paragrapho ao art. 4 das Disposições Transitorias:

"No mesmo prazo serão realizadas as eleições para a Camara Municipal do Districto Federal, que elegerá o prefeito e os representantes no Conselho Federal."

Sala das Sessões, 1 de julho de 1934. — Sampaio Corrêa. — Mozart Lago. — Henrique Dodsworth.

O sr. Sampaio Corrêa pediu destaque para a parte final e que diz:

"...e os representantes no Conselho Federal." Justificou o seu ponto de vista, insistindo pela retirada das palavras destacadas. O orador queria que o Conselho Federal não fosse eleito pela Camara Municipal do Districto. O plenario rejeitou o destaque requerido pelo deputado carioca.

A UNIDADE DE PROCESSO AGITA O PLENARIO

Com parecer favoravel da Commissão de Redacção, foi submettida a votos esta emenda ao artigo que dispõe sobre a unidade de processo:

"Ao art. 9°, §2° das Disposições Transitorias.

Suprimam-se as palavras finaes, a começar de "que poderão modifical-os..."

Defende a emenda o sr. Ferreira de Souza, por entender que ella vae alterar o vencido, constituindo materia nova. A sua não aprovação valeria pela adopção da dualidade de processo, rejeitada pela Assembléa, que se pronunciou a favor da unidade processual. Os debates em torno do assumpto agitam o plenario.

Falam os srs. Nereu Ramos, Joffily, Acurcio Torres, Daniel de Carvalho, Villas Bôas, Arruda Falcão, Barreto Campello, todos a favor da emenda. O relator geral justifica o parecer contrario da commissão, dizendo que esta assim se pronunciara afim de evitar uma situação anomala.

O sr. João Guimarães tambem se pronuncia de accordo com o sr. Raul Fernandes, pronunciando um veemente discurso. O sr. José Lyra ainda defende a commissão, exaltando os nomes que a compõe.

Posta a votos, a emenda é approvada, por 126 votos contra 57. Ha uma salva de palmas no recinto.

(Continúa na 7ª pagina).

Sr. Raul Fernandes

ROUPAS para o INVERNO

compre

A CREDITO

n'"A CAPITAL"

A Verdade Contra o Nazismo

O Movimento Revolucionario dos Camisas - Pardas Foi a Consequencia Logica das Contradições Que Elevaram Adolf Hitler ao Poder

O DESCONTENTAMENTO GERADO PELA NÃO REALIZAÇÃO DA REFORMA AGRARIA E AS DIVERGENCIAS SUSCITADAS PELO PROBLEMA DA UNIDADE DO REICH

MARTINS CASTELLO

(Especial para o DIARIO CARIOCA)

Von Papen, Adolf Hitler e Hermann Goering

A revolução allemã, iniciada ha dez dias, ainda não está encerrada. Passaram apenas as primeiras brutalidades do terrorismo policial desencadeado no Terceiro Reich. Fechou-se unicamente o primeiro cyclo de crimes e attentados.

Agora, porém, é que vae começar a verdadeira decomposição do nazismo. Porque, mais do que uma simples crise momentanea, o que se verifica, neste momento, na Allemanha, é a crise do regime hitlerista.

O movimento revolucionario dos camisas-pardas foi a consequencia logica das contradições e dos antagonismos que elevaram o "Fuehrer" ao poder.

Os factos estão ahi falando a sua linguagem convincente. Estão apontando as divergencias que tendem a annullar as ultimas reservas do fascismo germanico.

Fixemos portanto, nesta reportagem, os acontecimentos de hontem e de hoje que determinaram a segunda revolução allemã.

USO E ABUSO DE PROMESSAS

A contradições do "Fuehrer" começaram cedo. Como nenhum outro candidato ao governo, Adolf Hitler usou e abusou de promessas para chegar á Wilhelmstrasse. Prometteu, por um lado, a terra aos camponezes. E, de outra parte, assumiu com os nacionaes-allemães o compromisso formal de deixar intactas as suas propriedades. Prometteu

(Continúa na 7ª pagina).

"A SÃO PAULO" Companhia Nacional de Seguros de Vida

SUCCURSAL NESTA CAPITAL, AVENIDA RIO BRANCO N.° 131 - 1.° ANDAR

Directores — DR. JOSE' MARIA WHITAKER
DR. ERASMO I. DE ASSUMPÇAO
DR. J. C. DE MACEDO SOARES

MINORATIVAS

BAÇO. PRISÃO DE VENTRE. FIGADO.

NÃO PRODUZEM COLICAS

Edição de Hoje: 24 Paginas e o Supplemento Cinematographico-- 200 Réis

O indiscutivel exito de NORMA SHEARER em "QUANDO UMA MULHER AMA..." (Riptide) com ROBT. MONTGOMERY e HERBERT MARSHALL, impõe a permanencia desse film de grande luxo NO PALACIO POR ALGUNS DIAS MAIS. Só DIA 16, portanto, apresentará a Metro JOHNNY WEISSMULLER na fantasia romantica toda sensações e surprezas:

«A Companheira de Tarzan» (TARZAN AND HIS MATE)

PALACIO
O CINEMA DE TODO O RIO CUIC

Preso Agnello d'Agostini

O Correctar Foi Detido Quando Entrava Num Cinema — Suas Declarações

Agnello d 'Agostini

Os leitores do DIARIO CARIOCA estarão, por certo, bem lembrados ainda do vultoso desvio de joias pertencentes a negociantes desta praça e de autoria do corretor Agnello d'Agostini.

Logo que as victimas de d'Agostini apresentaram suas queixas, o que foi, aliás, feito em dez districtos policiaes, a Directoria Geral de Investigações tomou a si o encargo de prender o accusado. Seus esforços foram, em breve, coroados de exito, pois mal se passaram 48 horas da descoberta do facto, o chefe e um investigador da Secção de Fiscalisação de Hoteis e Estradas de Ferro, pertencentes a esse serviço, conseguiram dentar mão a d'Agostini.

Foram as seguintes as peripecias dessa prisão:

VISTO EM TURY-ASSU'

Os investigadores tiveram, ante-hontem, seguras informações de que d'Agostini havia passado por Tury-Assú, onde quasi nada se demorara.

Incontinenti, os policiaes se transportaram para aquella localidade, conseguindo apurar que o corretor tomara um trem de pequeno percurso, que descia. Souberam ainda que elle estava muito abatido, parecendo não ter, ha muito, dormido. Descendo em Madureira, identicas informações obtiveram.

PRESO, QUANDO ENTRAVA NUM CINEMA

Foi em Madureira, afinal, que d'Agostini estava. Seguindo informes colhidos em varios pontos, os policiaes o foram descobrir, á noite de ante-hontem, á porta do cinema Alpha, á rua Marechal Rangel. O corretor ia entrando nessas casa de diversões, quando foi surprehendido com a voz de prisão. Não esboçou o menor gesto de resistencia, demonstrando, no entanto, grande nervosismo e commoção.

Levado á Secção de Hoteis, na Chefatura de Policia, foi procedida uma busca nos bolsos do preso, a qual deu o seguinte resultado:

Cautelas de casas de penhores: 1 de 14 brilhantes soltos, 1 de uma partida de brilhantes, 1 de um annel de ouro com brilhantes, 1 de um annel de platina partido e brilhantes, 1 de um annel symbolico de professora, 1 de um par de bichas com 8 brilhantes; 1 de um annel de ouro com uma pedra azul e brilhantes, 1 de dous anneis de platina com brilhantes e, finalmente, 1 de um annel de ouro e onyx, tambem com brilhantes.

Além dessas cautelas, que representam o valor do penhor de cerca de 23:000$, d'Agostini possuia ainda 2 anneis de platina com solitarios, 2 chaves de um cofre de aluguel na Sul America e outra de um cofre que se encontra depositado á rua da Assembléa, 5-A.

AS DECLARAÇÕES DE D'AGOSTINI

Ao ser interrogado pelo senhor Joaquim Antunes, chefe da secção de Fiscalisação de Hoteis e Estradas de Ferro o corretor Agunello d'Agostini procurou esclarecer o seu procedimento com as seguintes razões: disse que, nos meios dos corretores de joias, é commum, quando algum delles se acha em difficuldades, reoorrer ao penhor, fazendo uso dos valores que lhe são confiados, que posteriormente vão resgatando na medida do possivel e que, muitas vezes negociam com as joias levadas a penhor, mesmo antes de resgatal-as.

Proseguindo, affirmou que, desta vez, vendo-se assediado pelos interessados e não estando habilitado a se desembaraçar da situação, pois havia penhorado muitas joias que não lhe pertenciam, perdeu o controle sobre si e, por isso, resolveu desapparecer dos pontos habituaes, alimentando mesmo o proposito de suicidar-se.

E, por fim, esclareceu que, durante todos esses dias em que esteve ausente, vagava pelos suburbios e á noite, dormia nos trens de pequeno percurso, ora na Central do Brasil ora na Leopoldina.

ELIXIR DE NOGUEIRA
TOME

9 DE JULHO

O Centro Paulista realizará amanhã em sua séde uma sessão civica em homenagem á data e aos bravos e mallogrados patricios que succumbiram em defesa do seu ideal.

A bancada paulista tomará parte na sessão durante a qual falarão o dr. Oliveira Coutinho, presidente do Centro, e o deputado dr. Carlos de Moraes Andrade.

Centro Espirita Fernandes Figueira

Hoje, domingo, 8 do corrente, ás 16 horas o irmão professor Jonathas Botelho, fará neste Centro uma conferencia, subordinada ao thema: "Medicina Espirita".

Panico Entre os Trabalhadores de São Bento

SEISCENTAS FAMILIAS AMEAÇADAS PELA MISERIA E PELA FOME

Um Appello ao Chefe do Governo Provisorio e ao Ministro da Agricultura

Tivemos conhecimento de que, com a passagem do Nucleo São Bento, do Ministerio do Trabalho para o da Agricultura, ha o firme proposito de se proceder á dispensa, quasi em massa, dos seus humildes trabalhadores, cujo numero ascende a cerca de seiscentos, homens sobrecarregados de responsabilidades, faceis de avaliar.

Segundo ouvimos, consta que os trabalhadores farão causa commum com os descontentes, que por sua vez contam com outras adhesões de valor.

Appellam os trabalhadores por nosso intermedio para o chefe do Governo, em quem sempre confiaram, evitando que a fome venha a bater em seus lares, aguardando que a sua situação seja bem analysada.

O facto acima, que descrevemos sem rhetorica e sem pannos mornos, é desses que não pódem, nem devem escapar á observação severa e justa do Governo. Sempre, no Brasil, que se realiza uma reforma, a desgraça cáe em cima dos humildes e dos pequenos. E os destino desses homens, impiedosamente atirados ao léo da sorte, não commove os corações dos dirigentes, que julgam poder construir e concertar, fundamentando suas reformas nas lagrimas alheias.

A situação dos trabalhadores do Nucleo de São Bento precisa ser estudada pelo sr. Getulio Vargas e pelo major Juarez Tavora, afim de evitar a miseria das suas familias.

Sr. Juarez Tavora

REGULADOR SIAN
COMBATE AS MOLESTIAS DO UTERO E OVARIOS.
DEPOSITARIOS DROGARIAS BRASILEIRAS RUA DOS ANDRADAS, 21-RIO
EM TODAS AS BOAS DROGARIAS E FARMACIAS

Após a Delivrance Matou o Filho e Atirou no Ralo

O "entraineur" Fernando Schneider, residente com sua familia na casa n. 22, da Villa Hippica, tem como empregada a domestica Maria Rosalina dos Santos, casada, cm o operario Sebastião Gonçalo da Silva, de quem se encontra separada ha tres mezes.

Na manhã de hontem, o sr. Fernando Schneider, ao deixar o seu leito, notou que na casa se sentia um fetido insupportavel.

Sem perda de tempo, o referido senhor communicou a occurrencia a sua esposa, afim de que a mesma tomasse, as providencias necessarias.

Mais tarde quando foi da chegada de uma outra empregada de nome Maria Brasilina, mme. Schneider, tendo apurado que o máo cheiro partia de um ralo, mandou que a domestica despejasse um pouco de creolina ao deposito de detrictos.

Maria Brasilina recebendo a ordem da patrôa, foi cumpril-a.

Ao derramar o desinfectante, Brasilina, verificou que algo impedia o escoamento das aguas, dahi resolver proceder uma limpeza em regra no cano do esgoto.

Ao metter a mão para arrancar os detrictos, Brasilina, encontrou um pequeno cadaver já em estado de decomposição.

Ante o achado macabro Brasilina correu a communicar o succedido a sua patrôa.

Mme. Schneider, em pouco tudo poude apurar.

Sua empregada Maria Rosalina, encontrava-se em adeantado estado de gravidez e só ella poderia ter sido a autora do facto descoberto.

Chamada Maria Rosalina e interrogada a mesma, ella tudo confessou.

Ha dois dias dera a luz e matando o filho, em seguida collocara-o no cano do esgoto.

Ante o apurado, Mme. Schneider tudo narrou ao esposo, que incontinenti o communicou as autoridades do 21º districto.

A respeito foi logo instaurado inquerito.

Maria Rosalina, detida e levada para á delegacia da rua Marquez de S. Vicente, interrogada tudo confessou.

O pequenino cadaver, foi com guia daquellas autoridades removido para o Necroterio do Instituto Medico Legal.

Na Policia Central

DELEGADO DE DIA

Está hoje de dia o 2º delegado auxiliar, Dr. Miranda Neto.

REUNIAO NO GABINETE DO CHEFE DE POLICIA

Com a execução do novo regulamento policial que entrará na proxima semana em vigor, o capitão Filinto Muller, chefe de Policia, reunirá, no seu gabinete, varios auxiliares, com os quaes combinará medidas a serem postas em pratica, de accordo com o regulamento.

ALTERAÇOES NO QUADRO DE DELEGADOS E COMMISSARIOS

O capitão chefe de Policia, com o que estabelece o novo regulamento policial, fará algumas alterações no quadro de delegados e commissarios de policia.

ELIXIR DE NOGUEIRA
SIPHYLIS?

Charles Laughton em Priu, "O REI DO RIO"
10 annos sem verem mulher branca, nas selvas da MALASIA
Charles LAUGHTON
Charles BICKFORD
Kent TAYLOR
IDOLO BRANCO
Paramount Pictures
BALCÃO .... 2$000
POLTRONAS .... 4$000
AMANHÃ no
Pathé Palacio

Providencias Sobre Pagamentos na Guerra

Pelo ministerio da Guerra foi providenciado junto ao Ministerio da Fazenda sobre os seguintes pagamentos: de 462$, ao soldado Manoel Rodrigues dos Santos; 1:230$, ao 1º tenente contador José de Souza Pinto; 700$, ao operario Oswaldo Fernandes 315$, ao 2º tenente commissionado Francisco Benedicto de Lima; 11:044$ ao cabo Francisco Lino dos Santos; 894$, ao capitão Joaquim Vicente Rondon; 477$, ao soldado José Gomes Bomfim.

De 306$, ao reservista Tiburcio Brasil; 456$, ao soldado Manoel Florencio de Lima; 750$, ao 2º tenente commissionado Raymundo Dias; 1:800$, ao 2º tenente commissionado Godofredo de Araujo Góes; 900$, a Aurelio do Prado Vieira; 411$ ao soldado Pedro Nascimento; 1:491$, ao cabo Clodoaldo de Barros Coelho; 7:583$, a Fernando Moreira & Cia.; 315$, ao 3º sargento Salvador de Barros Lima.

ELIXIR DE NOGUEIRA
RHEUMATISMO?

Conselho de Fiscalização das Expedições Artisticas

FOI ASSIGNADO O DECRETO QUE NOMEIA OS SEUS MEMBROS

Na pasta da Agricultura, foi hontem assignado decreto pelo chefe do Governo Provisorio, nomeando para fazer parte do Conselho de Fiscalização das Expedições Artisticas e Scientificas no Brasil, o coronel Renato Barbosa Rodrigues Pereira, na qualidade de representante do Ministerio das Relações Exteriores; o professor Flexa Ribeiro representante da Escola Nacional de Bellas Artes; dr. Paulo de Campos Porto, representante do Departamento Nacional de Producção Vegetal; dr. Menezes de Oliva, representante do Museu Historico Nacional; engenheiro Djalma Guimarães, representante do Departamento da Producção Mineral; bacharel Carlos Marinho de Paula Barros, representante do Ministerio da Fazenda; tenente-coronel Armando Ribeiro, representante do Serviço Geographico Militar; professora Heloina Torres, representante do Museu Nacional; e dr. Lauro Pereira Travassos, representante do Departamento da Producção Animal.

Bureau de Liquidações

O nosso ex-confrade da imprensa, sr. Carlos Nunes, hoje solicitador nos auditorios desta capital, teve a gentileza de nos informar haver organizado um Bureau de Liquidações de Dividas, apparelho de muita utilidade para o commercio e mesmo para particulares, pois, sem qualquer antecipação de custas, o credor terá os seus interesses resguardados e defendidos em todas as instancias.

O Bureau de Liquidações está funccionando sob a direcção do alludido ex-confrade, á rua Sete de Setembro, 48, sobrado, onde as pessoas interessadas poderão obter todas as informações sobre as modalidades differentes dos seus uteis serviços.

Os Que Estiveram, hontem, no Guanabara

No Palacio Guanabara esteve hontem em conferencia com o chefe do Governo Provisorio o sr. Oswaldo Aranha, ministro da Fazenda.

— O chefe do governo recebeu hontem no palacio do Cattete, os srs. Juracy Magalhães, interventor federal na Bahia e Carneiro de Mendonça, interventor federal no Ceará.

Campolo Venceu Santa Por Knock-out Technico, no 3º Round

NAS VESPERAS DO Pleito Presidencial

A ASSEMBLE'A NACIONAL CONCLUIU, HONTEM A' NOITE, A VOTAÇÃO DAS EMENDAS A' REDACÇÃO FINAL DO PROJECTO — NÃO HA, EM ABSOLUTO, CRISE NA BANCADA DO P. S. D. DE PERNAMBUCO — A "FRENTE UNICA RIO GRANDENSE" VAE REALIZAR, NO DIA 10, UMA REUNIÃO EM PIRATINY — O SR. MANOEL RIBAS NÃO QUER SER CANDIDATO AO GOVERNO CONSTITUCIONAL DO PARANA' — O GENERAL FLORES DA CUNHA PRONUNCIOU, EM SANTA MARIA, UM VIBRANTE DISCURSO, REFERINDO-SE, TAMBEM, AO MOVIMENTO REVOLUCIONARIO DE 1930 E A SUA ELEVAÇÃO A' PRESIDENCIA DO GRANDE ESTADO SULINO

A Candidatura do Sr. Lima Cavalcanti á Presidencia de Pernambuco Continua a Ser Apresentada Pelos Directorios Districtaes do P. S. D. — Quando Regressarão ao Brasil os Srs. Baptista Luzardo e João Neves — A Effervescencia na Politica do Paraná — A Campanha Eleitoral no Espirito Santo

Sr. Agamemnon de Magalhães

Nas vesperas de ser promulgada a nova carta politica do paiz e depois de haver o Governo Provisorio amnistiado os politicos do regime passado e os que discordaram da orientação revolucionaria, voltam os homens de responsabilidade nas diversas correntes ás actividades eleitoraes.

No Norte e no Sul, os exilados pelo movimento de 1930 arregimentam as suas hostes para a disputa das eleições de outubro e, por outra lado, os revolucionarios que, pelas suas qualidades moraes e administrativas conseguiram se impôr á consideração do povo estão cercados do seu apoio e de sua consideração.

Nestes ultimos dias, os carcomidos se desdobram em actividade. A nação, porém, não se illudirá e os proprios homens que elles indicaram, para o Supremo posto, fizeram á imprensa declarações peremptorias a favor da candidatura do sr. Getulio Vargas.

São Paulo, como tem succedido em todas as crises melindrosas por que tem passado o Brasil, dá, mais uma vez, ao paiz o mais alto exemplo de patriotismo.

Falou-se muito na reorganização do ministerio. Os palpites choveram e o sr. Getulio Vargas mui habilmente, nada deixou transparecer.

O facto é que, só depois de eleito o presidente, serão iniciadas as "demarches" para a escolha dos ministros.

Na recomposição ministerial só existe uma coisa exacta: é que os dois ministros militares serão conservados.

A Assembléa Nacional concluiu, hontem, a votação das emendas á redacção final do projecto.

Resta, ainda, uma revisão do texto, para cuja tarefa requer a commissão tres dias, mais ou menos, de trabalho.

A nova Carta Magna estará prompta, afim de ser promulgada, por toda a semana entrante e, logo a seguir, será eleito o presidente.

A "Frente Unica" do Rio Grande do Sul vae realizar no proximo dia 10, em Piratiny, uma reunião, na qual serão combinadas medidas para a intensificação do alistamento.

Varios Directorios Municipaes do P. S. D., de Pernambuco, em reuniões pelos mesmos effectuadas e em comicios publicos, lançaram a candidatura do sr. Lima Cavalcanti á presoidencia constitucional do Estado.

Logo após a promulgação da Constituição, os srs. Baptista Luzardo e João Neves voltarão ao Brasil.

As noticias correntes, que davam como existente uma crise politica na bancada de Pernambuco, parece, não se confirmarão.

Houve, é certo, uma divergencia doutrinaria na questão da eleição dos interventores, essa porém visando o principio e nunca o nome e a pessoa do Sr. Lima Cavalcanti, tido por todos os deputados do P. S. D. na mais alta conta e apreço.

Com a chegada e a acção do Sr. Agamemnon Magalhães, a situação se esclareceu por completo desapparecendo todos os equivocos que chegaram a gerar um ambiente menos cordial entre os representantes do grande Estado nordestino.

Era o tacto desse deputado pernambucano conseguindo coordenar os seus collegas não só derredor ao nome do Sr. Getulio Vargas como do interventor de Pernambuco, o que era motivo de commentarios favoraveis, hontem, na Assembléa.

Ao que se dizia o proprio senhor João Alberto, que as noticias da primeira hora davam até como candidato do grupo do Sr. Solano Carneiro da Cunha ao governo do Estado, não faz segredo do apoio que dispensa á candidatura do senhor Lima Cavalcanti, a qual está, de resto, justificada por todas as forças ponderaveis de Pernambuco.

O GENERAL FLORES DA CUNHA, A REVOLUÇÃO DE 1930 E A SUA CANDIDATURA AO GOVERNO CONSTITUCIONAL DO RIO GRANDE

PORTO ALEGRE, 7 (Especial para o DIARIO CARIOCA) — Respondendo a saudação que lhe foi feita pelo senhor Fernando Pereira, em nome do povo de Santa Maria, o general Flores da Cunha pronunciou um vibrante discurso no qual faz considerações sobre o movimento revolucionario de 1930 e, tambem, sobre a sua candidatura ao governo constitucional do Estado.

Assim falou, terminando sua oração, o interventor gaúcho, em Santa Maria.

"Devo dizer com a franqueza que me caracteriza que o meu maior desejo passado o periodo discricionario é recolher-me a humildade de minha estancia, voltando para o cyclo onde eu nasci. Não desejo continuar no governo, a beber o caliz amargo das responsabilidades de governar. O partido que organizamos para apoiar o governo ha de encontrar quem com mais vantagens que eu, possa me substituir. Não estou fazendo obra de catechese, não desejo ser eleito para o proximo periodo constitucional.

Mas se exigirem de mim esse sacrificio peço ao menos aos meus patricios que me concedam quatro ou cinco mezes para restabelecer a minha saude abalada. Então, depois me curvarei á vontade imperativa do Rio Grande. Aqui, junto a este monumento, quero declarar e dizer bem alto que entrei para o governo do Rio Grande do Sul com o coração isento e varrido de rancores e quero sair com elle mais translucido e mais limpido. Não sei malquerer quem quer que seja e faço appello aos meus patricios para que cada um concorra sinceramente para a harmonia integral de todos os riograndenses, ficando de vez para sempre encerrada as contendas civis. Só assim o Rio Grande do Sul poderá confraternizar, confiando no seu futuro e nas suas immensas possibilidades trabalhando pela gloria de seus filhos na grande patria commum.

Viva os ferroviarios riograndenses e viva o Rio Grande do Sul!"

LANÇANDO, OFFICIALMENTE, A CANDIDAUTRA DO SR. LIMA CAVALCANTI A' PRESIDENCIA DE PERNAMBUCO

GARANHUNS, 6 (Especial para o DIARIO CARIOCA) — O director do Partido Social Democratico deste municipio acaba de lançar a candidatura do sr. Carlos de Lima Cavalcante para a primeira presidencia constitucional do Estado.

Essa candidatura que se impunha como um imperativo revolucionario foi levada ao conhecimento do povo em comicio realizado na praça João Pessoa sendo recebida com enthusiasticas acclamações.

Só assim os pernambucanos poderiam saldar uma divida para com o grande idealista, lidimo expoente revolucionario deste Estado libertado do captiveiro oligarchico.

CATENDE, 6 (Especial para o DIARIO CARIOCA) — O directorio do Partido Social Democratico de Catende acaba de levantar a candidatura do sr.

General Flores da Cunha

Carlos de Lima Cavalcante para primeiro governador constitucional de Pernambuco.

S. JOSE' DO EGYPTO, 6 (Especial para o DIARIO CARIOCA) — O directorio do Partido Social Democratico reunido hoje levantou a candidatura do dr. Carlos de Lima Cavalcante para o governo constitucional deste Estado. O commercio unanime desta cidade compareceu a reunião hypothecando tambem solidariedade. Houve em seguida um grande comicio, comparecendo enorme multidão.

RIO BRANCO, 6 (Especial para o DIARI OCARIOCA) — No comicio promovido pelo Partido Social Democratico deste municipio ficou resolvido indicar o nome do interventor Carlos Lima Cavalcante para o futuro governo constitucional do Estado. Grande multidão estacionada na praça publica applaudiu delirantemente a resolução.

O SR. MANOEL RIBAS NÇO E' CANDIDATO AO GOVERNO DO PARANA'

PORTO ALEGRE, 7 (A. B.) — O interventor Manoel Ribas ao deixar o avião que o trouxe a esta capital foi assediado pelos jornalistas.

A reportagem indagou do chefe do governo do Paraná se elle é candidato ao governo constitucional daquelle Estado.

E o sr. Manoel Ribas respondeu:

"Não. Eu não serei candidato. Solicitei da Cooperativa dos Empregados da Viação Ferrea dois annos de licença. E, os dois annos estão por findar e eu devo, e vou reassumir o meu cargo de presidente daquella organização. Quero repetir: não serei candidato á presidencia do Paraná".

Sobre á candidatura do sr. Getulio Vargas á primeira presidencia constitucional do Brasil, o interventor do Paraná affirmou:

"Estou certo da victoria da candidatura Getulio Vargas. Elegel-o será a concretização dos ideaes revolucionarios de 30. E, não podemos admittir outra alternativa. O paiz está com a Revolução e a Revolução está com o sr. Getulio Vargas. Depois disso a conclusão é facil: o paiz está com o sr. Getulio Vargas, representado nas forças politicas mobilizadas em favor da sua candidatura."

EM EFFERVESCENCIA A POLITICA DO PARANA'

CURITYBA, 7 (União) — O "Correio do Paraná" informa: "Espera-se, de um momento para outro o rompimento do coronel Ayrton Plaisant com os membros do P. S. D., pois as caravanas politicas tem sido promovidas á revelia do commandante da F. P., que não é ouvido nem consultado".

CURITYBA, 7 (União) — Um dos nossos diarios informa que prepara-se uma frente unica entre o P. S. D. e a corrente munhozista, estando agindo afoitamente nesse sentido o capitão Paula Soares e o coronel Hildebrando de Araujo.

A CAMPANHA ELEITORAL NO ESPIRITO SANTO

VICTORIA, 7 (União) — O situacionismo já está dando os primeiros passos relativamente ao provavel pleito de outubro vindouro.

ULTIMA HORA SPORTIVA

Campollo Venceu Santa

A luta final do programma, de hontem, á noite, reuniu Santa e Campolo.

O argentino batendo com mais precisão, sagrou-se vencedor por K. O. technico, no 3º round.

AMADORES

1ª (box) — 4 rounds de 2' — Luvas de 6 onças — José Louzada x Placido Silva. — Juiz: F. Pinto. Venceu Louzada, por pontos.

2ª (box) — 4 rounds do 2' — Luvas de 6 onças — Eduardo Rizzo x D. Santos. Juiz: D. Campineiro. Venceu Rizzo, por pontos.

PROFISSIONAES

1ª (box) — 6 rounds de 3 waldo Santos (br. 56 ks.) x Geraldo Silva (br. 56.900). Juiz: Jayme Ferreira. Peleja monotona e em que o Jury deu a victoria a Geraldo apesar do resultado mais cabivel ser o empate.

2ª (box) — 6 rounds de 3' — Luvas de 4 onças — Valentim Santos (arg., 73,100) x Armando Moraes (port., 73, 200). Juiz, Kid Simões. Optimo combate, onde a aggressifoi a nota de destaque. O Jury merecidamente deu um empate.

3ª (box) — 8 rounds de 3' — Luvas de 4 onças — E. Venturi (ital. 63 kilos) x Frank Cruz (cub. 59,700). Juiz, Joe Assobrah. Venceu Venturi, lindamente, por knock out no inicio do 4º round.

Final — 10 rounds de 3' — Luvas de 6 onças — José Santa (port. 112,400) x Vitorio Campollo ((arg 113,100) Juiz. Di Lorenzo.

1º round — O combate é iniciado ás 23,19'. Campolo abre a offensiva, recebendo dois bons "jabbs" que o forçam a recuar. Refeito leva Santa ao canto impondo-lhe sério castigo. Round de Campolo.

2º round — Campolo continúa mantendo a offensiva inicial do 1º round.

Santa reage. Embora demonstre cansaço, vence o round.

3º round — Neste assalto, Campollo trabalhando de "upper" e "cross", impõe tres "knock-downs" a Santa. A' vista disso, o presidente da commissão mandou suspender o combate dando a victoria a Campollo, por k. o. t. no 3º round.

SWING

SABONETE DE TOILETTE
Eucalol

O Novo Ministerio Japonez

TOKIO, 7 (Havas) — O novo Ministerio ficou organizado como segue:

Presidencia do Conselho e Negocios Ultramarinos, almirante Okada; Negocios Estrangeiros, Koki Hirota; Interior, Fumio Goto; Finanças, Masanobu Kujii; Guerra, general Senjuro Hayashi; Justiça, Naoshi Ohara; Marinha, Mineo Osumi; Educação, Genji Matsudu; Commercio, Chuji Machida; Communicações, Takeoro Tokanami; Agricultura, Tatsunosuke Yamazaki e Caminhos de Ferro, Shinva Uchida.

Numerosos ministros do novo gabinete, qualificado de nacional, foram escolhidos nos quadros dos funccionarios publicos permanentes.

Um Official do Exercito na Commissão de Avaliação do Districto Federal

O capitão Daniel Ribeiro Borges, por se achar servindo na Commissão de Aviação do Districto Federal, foi desligado, hontem, de adido ao Departamento do Pessoal do Exercito.

Glorificando Uma Data Altamente Expressiva da Bravura Paulista

O NOVE DE JULHO E A SUA SIGNIFICAÇÃO

Rendendo Homenagens á Memoria dos Seus Heroes, São Paulo Sente Cada Vez Mais o Orgulho de Pertencer ao Brasil e de Ser o Eixo da Unidade Nacional

Na data de amanhã, celebra-se o 2º anniversario do movimento constitucionalista de São Paulo.

A Revolução de 1932 separou os brasileiros em dois grupos: os que se enfileiraram ao lado dos rebeldes e os que ficaram fieis á dictadura. Mas não ha no Brasil inteiro uma voz siquer que se levante para negar a bravura e o espirito de sacrificio dos paulistas na hora amarga da refréga. Herdeiros de um passado que é um dos capitulos mais luminosos da historia brasileira, os paulistas não desmentiram a gloria dos seus avoengos, daquelles que foram os primeiros desbravadores da terra virgem, os pioneiros arrojados da nossa integridade politica, os constructores maiores da unidade nacional e da independencia.

A mocidade de São Paulo, em todos os sectores da luta revolucionaria, assignalaram a espantosa resistencia de um povo que não conhece vacillações nas grandes horas e nas grandes decisões, fazendo da sua vontade ferrea a bandeira soberba, á cuja sombra vibraram todas as energias conjugadas para a mesma finalidade historica.

Não é o momento, ainda, para a critica serena das origens da Revolução Constitucionalista e o estudo desappaixonado das suas causas politicas. Entretanto, ninguem poderá negar os beneficios que o movimento de 1932 trouxe para o paiz. Já a Revolução de 1930 havia realizado a substituição dos homens do passado, iniciando a transformação dos nossos costumes politicos.

Sr. Armando de Salles Oliveira

A de 1932, póde-se dizer, foi providencial. Constituiu uma especie de cadinho que purificou a terra paulista e operou a separação dos bons e máos elementos de sua vida partidaria. Reintegrados na communhão brasileira, vendo as feridas abertas pela guerra fratricida se fecharem pouco a pouco, os paulistas souberam, no momento de fazer as suas reivindicações á boca da urna, sagrar os verdadeiros expoentes de sua soberania, elegendo os candidatos da Chapa Unica á Assembléa Constituinte.

A victoria desses elementos colligados, num pleito nobremente garantido pelo chefe do Governo, permittiu que o sr. Getulio Vargas levasse avante essa politica ampla de confraternização, estendendo as mãos ao povo paulista e reconhecendo na affirmação do seu alto civismo, o cerne da unidade brasileira, o celleiro de energias formidaveis que animam e orgulham a federação.

A formação do Partido Constitucionalista foi um dos fructos mais bellos da Revolução. Nelle estão integradas as figuras de maior expressão da politica de São Paulo, aquellas que puzeram de lado as paixões e os egoismos dos agrupamentos facciosos, para sómente contemplarem a elevação do sentimento patriotico que é o indice da cultura paulista e da dignidade da sua gente.

Nas suas commemorações de hoje, homenageando a memoria inconfundivel dos seus heróes, o povo de São Paulo deve sentir, cada vez mais, dentro do seu coração ardente e sincero, o orgulho de ser brasileiro e de dar tudo pelo Brasil, até mesmo a vida dos seus filhos.

MATRIZ: S. PAULO
FASANLLEO
E NADA MAIS
4.ª-feira 300 Contos | Sabbado 500 Contos
AVENIDA, 147

Universidade Livre da Capital Federal

FACULDADE DE ODONTOLOGIA

Resultado dos exames de segunda época da cadeira de Histologia do curso de Odontologia: Banca examinadora: professores dr. Black Sant'Anna, Dr. Clementino Aragão e dr. José Di Giorgio Sobrinho.

Alumnos: Fernando Alvares de Souza Coutinho, 7; Antonio Ferreira Lima, 7; João Baptista Siqueira, 7; Antonio Magalhães da Cruz, 8; Alexandre Martim Mirilli, 9; Appariclo Corrêa Porto, 9; Edson Accioly Pastor, 9.

CURSO DA POLYCLINICA CENTRAL

Os alumnos que desejarem frequentar os Cursos da Polyclinica Central, deverão inscrever-se antes do dia 10 do corrente, na Secretaria da Universidade, á Avenida Mem de Sá, n. 16.

REABERTURA DAS AULAS

As aulas reabrir-se-ão no dia 10 do corrente, quando terá logar a aula inaugural de reabertura, ás 19 horas.

Os alumnos deverão procurar na Thesouraria da Universidade; á rua Teixeira de Freitas, n. 27, o cartão côr de rosa que permitte a frequencia no mez de julho.

SEIVA de JATOBA'
(MARCA REGISTRADA)
Lic. pelo Dep. Nac. de Saude Publica sob o n. 110, em 12-3-1918
O mais poderoso fortificante natural. Bebida tonica e estomacal, util na debilidade, falta de apetite, nas convalescenças, nas tosses e bronchite asthmatica.
Vende-se em todas as Drogarias e Pharmacias do Brasil
PEÇAM O NOSSO CATALOGO SCIENTIFICO
FLORA MEDICINAL
J. MONTEIRO DA SILVA & COMPANHIA
RUA S. PEDRO, 38 — Rio de Janeiro
Cuidado com as imitações e falsificações

O CAFE' PAULICE'A FOI HONTEM THEATRO DE UMA SCENA DE SANGUE

SEGUNDO APUROU A NOSSA REPORTAGEM FOI UMA MULHER A CAUSADORA DA TRAGEDIA

Os Protagonistas São Individuos Já Conhecidos da Policia

O Café Paulicéa, situado na esquina da avenida Gomes Freire com a rua Visconde de Rio Branco, foi hontem, á noite, theatro de uma brutal scena de sangue.

Os protagonistas, são pessoas de profissão duvidosa, e alguns com ficha na policia.

A tragedia, segundo apurou a nossa reportagem, foi motivada por questão de mulheres.

Senão vejamos:

Nas rodas da malandragem é conhecido pelo vulgo de "Dentinho" o individuo Antonio Wayne Fontoura, solteiro, brasileiro, de 18 annos, morador á rua Ubaldino do Amaral n. 52.

"Dentinho" tinha como amante, a decaida de nome "Zizi", moradora num conventilho á avenida Mem de Sá numero 206.

Ha tempos "Zizi por um motivo qualquer abandonou "Dentinho" e passou a viver com Elias Darze, tambem conhecido por "Elias Naval", de 27 annos, solteiro, brasileiro, de profissão ignorada, morador á rua Engenho de Dentro n. 248.

Antonio Wayne, despeitado com a attitude da mulher, jurou vingar-se do rival.

Hontem, finalmente, encontrou elle opportunidade para levar a effeito os seus planos.

Sabedor de que Elias Naval se encontrava no Café Paulistano, palestrando com o seu amigo Raymundo Osorio, vulgo "China", conhecido como jogador de chapinha, morador no Becco dos Carmelitas n. 3, "Dentinho", occultando-se nas proximidades, mandou seu companheiro o individuo "Paulino de tal provocar o desafecto.

Esse approximou-se de Elias Naval e lhe disse qualquer coisa que o irritou.

A resposta foi uma bofetada. Paulinho sacando de uma navalha avançou para Elias, que fazendo uso do revolver procurou intimidar o adversario.

Foi nessa occasião que inesperadamente surgiu "Dentinho", que empunhando uma arma de fogo, afastou Paulinho para um lado e a queima roupa desfechou cinco tiros contra Elias Naval e seu amigo "China".

As victimas tombaram mortalmente feridas.

Aproveitando a confusão, sempre de arma em punho "Dentinho" procurou fugir, sendo, porém, preso e desarmado a porta do café pelo motorista José Alves, proprietario do auto n. 4.904, que ali faz ponto.

O criminoso ao receber voz de prisão, procurou ainda alvejar o "chauffeur" o que entretanto não conseguiu.

Avisada do succedido, compareceu ao local a policia do 4º districto, que fez a appreensão da arma e conduziu o criminoso á delegacia.

Uma ambulancia da Assistencia, conduziu as victimas para o Posto Central, afim de receberem os curativos necessarios.

Elias Naval, cujo estado era grave, pois uma bala o attingiu o peito direito interessando o pulmão foi immediatamente operado, sendo que Raymundo Osorio, o "China" apresentava um ferimento no nivel da columna dorsal.

Ambos foram internados no Hospital de Prompto Soccorro.

"Dentinho" que foi autuado em flagrante, confessou o seu crime, tendo declarado que não se achava arrependido do acto que praticára.

O revolver de que se serviu o criminoso, era de marca "Colt", calibre 32, cano longo.

"Dentinho" deverá ser removido hoje, para a Casa de Detenção.

Pela Fraternidade Sul - Americana

A VISITA DO SR. VELASCO IBARRA AO PERU'

LIMA, 7 (Havas) — O presidente eleito do Equador, sr. José Maria Velasco Ibarra, que desde hontem se encontra nesta capital, declarou á Agencia Havas que, contrariamente a certas informações, não viera ao Perú tratar de solução da questão de limites com o seu paiz.

O sr. Ibarra accrescentou que o objectivo da sua visita era trabalhar pela approximação e a melhor compreensão reciproca das patrias americanas assegurando, ao mesmo tempo, a união fraternal das Republicas do Perú e do Equador.

TINTA BRASILIA
TYPO OFFICIAL
A MELHOR

Toegler Não Morreu

UMA DECLARAÇÃO DO GOVERNO DO REICH

BERLIM, 7 (Havas) — O Ministerio da Prapaganda desmentiu categoricamente a informação enviada para o estrangeiro pelo correspondente do "Daily Mail" e que noticiava o fallecimento do ex-deputado communista Toegler. A nota official publicada a esse respeito declara que Toegler continua recolhido á prisão de Tegel, para onde foi transferido depois de sua absolvição pelo tribunal de Leipzig e se acha em boas condições de saude.

A Notre Dame de Paris

A CASA QUE MAIS BARATO VENDE EM TODO O RIO DE JANEIRO — ESTA' FAZENDO COM GRANDE SUCCESSO

A Campanha da Prosperidade

OUVIDOR, 182

SUL AMERICA CAPITALIZAÇÃO

COMPANHIA NACIONAL PARA FAVORECER A ECONOMIA

AUTORIZADA E FISCALIZADA PELO GOVERNO FEDERAL

CAPITAL (REALIZADO) 2.000:000$000

SEDE SOCIAL: RUA BUENOS AIRES, 37 - ESQ. QUITANDA — CAIXA POSTAL 400 — RIO DE JANEIRO.

Emissão de titulos de capitalização com reembolso antecipado por sorteios mensaes de amortização ou no fim do contrato.

MAIS DE 100.000 PESSOAS ESTÃO EMPREGANDO SUAS ECONOMIAS EM TITULOS DA SUL AMERICA CAPITALIZAÇÃO

Capitaes subscriptos em vigor: mais de UM MILHÃO E DUZENTOS MIL CONTOS!

Reservas mathematicas: mais de 40.000:000$000.

OS SORTEIOS DE AMORTIZAÇÃO SÃO REALIZADOS EM PUBLICO, NO ULTIMO DIA UTIL DE CADA MEZ

RESULTADOS DO SORTEIO REALIZADO EM 30 DE JUNHO DE 1934

Combinações sorteadas:

K Q J — I E J
V Q N — C A X
A I J — F S E

Todas as seis combinações sorteadas dão direito ao reembolso immediato do capital garantido nos titulos

PORTADORES:	ESTADOS	VALOR DO TITULO
Sr. JOSE' CARLOS CAUDURO, capitalista, SANTA MARIA..	R. G. Sul (P. Unico)	100:000$000
... LAURENCIANO OLIVEIRA CARVALHO, UBERLANDIA	MINAS GERAS	50:000$000
MAJOR WALDEMAR ROCHA, (para seu filho Carlos), Rua Mojol, 121	CAP. FEDERAL	25:000$000
Sr. GERMANO GENDLACH, director do Jornal Allemão	PORTO ALEGRE	25:000$000
Sr. MANOEL MARIA CARDOSO, fazendeiro em ALEGRE	E. SANTO	25:000$000
Sr. AUGUSTO LIMA, funccionario em Fordlandia, BOA VISTA	PARA'	10:000$000
Sr. LUIZ GONZAGA DA SILVA, pharmaceutico em BALSAS.	MARANHAO	10:000$000
Sr. JOÃO SOARES DE AMORIM, pharmaceutico em ASSU'	R. DO NORTE	10:000$000
Sr. ARMANDO CRUZ BARROS, RECIFE	PERNAMBUCO	10:000$000
Sr. ANTONIO LOPES MORAES, RECIFE	PERNAMBUCO	10:000$000
Sr. OSORIO SILVA, MACEIO'	ALAGOAS	10:000$000
Dr. JOSE' CARNAUBA, MACEIO'	ALAGOAS	10:000$000
Sr. RODOLPHO NEESER, S. SALVADOR	BAHIA	10:000$000
Sr. ANISIO LAGE, ILHEOS	BAHIA	
Sr. ALCEBIADES GOMES PEREIRA, CACHOEIRO ITAPEMERIM	E. SANTO	10:000$000
Sr. DARCY EUGENIO DE PAIVA, ALEGRE	E. SANTO	10:000$000
Sr. MANOEL DE SOUZA GOMES, BARRA MANSA	E. DO RIO	10:000$000
Sr. SEBASTIÃO E. MARIANO DA SILVA, ENTRE RIOS	E. DO RIO	10:000$000
Sr. ANTENOR MAYRINK VEIGA, rua Mayrink Veiga, 67	CAP. FEDERAL	10:000$000
Cel. ALVARO JARBAS DE CARVALHO, rua Barão Jaré, 270	CAP. FEDERAL	10:000$000
Sr. ELYSEU PINHEIRO, rua Conde de Bomfim, 1084	CAP. FEDERAL	10:000$000
Sr. ALBERTO BEZENCENET, rua João Alfredo, 24	CAP. FEDERAL	10:000$000
Sta. ETELVINA MARIA DA CONCEIÇÃO, rua Antonio Salema n. 9	CAP. FEDERAL	10:000$000
Sr. EMILIO ARGEMTP, Av. Gomes Freire, 6	CAP. FEDERAL	10:000$000
Sr. ABILIO AUGUSTO DA CUNHA FREITAS, rua X, ns. 7072 (Mercado)	CAP. FEDERAL	10:000$000
Sr. CARLOS GUSMÃO CORREA BRITTO, Av. Paulo Frontin, 299	CAP. FEDERAL	10:000$000
Sr. RAYMUNDO FAGUNDES GOMES, RIO CASCA	M. GERAES	10:000$000
Sr. ANTONIO TEIXEIRA LIMA, CARANGOLA	M. GERAES	10:000$000
Sr. NAGIB THEMER, TIETE'	S. PAULO	10:000$000
Sr. ALBERTO PORTO, SANTOS	S. PAULO	10:000$000
Sta. JULIANA KERR MARTINS, rua Washington Luis, 48	S. PAULO	10:000$000
Sr. CYRO BARREIROS, BOTUCATU'	S. PAULO	10:000$000
Sr. OSORIO COELHO, Rua Gel. Osorio, 120	S. PAULO	10:000$000
Sr. ELIAS MONTEIRO, rua João Boemer	S. PAULO	10:000$000
Sr. OSCAR FIGUEIREDO, RIBEIRÃO PRETO	S. PAULO	10:000$000
Dr. SAMUEL M. ALVES MARTINS, S. PEDRO	S. PAULO	10:000$000
Sr. KURT GALLEMKAMP, rua Capote Valente, 65	S. PAULO	10:000$000
Sr. GUILHERME FROELIN, BLUMENAU	STA. CATHARINA	10:000$000
Sr. ALCINDO PEREIRA GOMES, IJUHY	R. G. DO SUL	10:000$000

39 TITULOS AMORTIZADOS POR 565 CONTOS DE RE'IS

Em 56 mezes de funccionamento a SUL AMERICA CAPITALIZAÇÃO amortizou por meio de sorteios reembolsados antecipadamente, titulos no valor de

17.345 Contos de réis

PEÇAM DETALHES A' SE'DE SOCIAL OU AOS INSPECTORES E AGENTES.

O proximo sorteio de amortização será realizado em 31 de julho de 1934

FACTOS & NOTAS

Na Pagadoria do Thesouro Nacional serão pagas amanhã, as seguintes folhas do setimo dia util: aposentados da Viação, de G a Z; serventuarios do Culto Catholico, abonos provisorios a pensionistas e pensões a guarda-civis.

Pedem-nos a publicação do seguinte aviso:

Em virtude da mudança da Pagadoria do Thesouro Nacional para o edificio da Caixa de Amortização, á Avenida Rio Branco, esquina de Visconde de Inhauma, os pagamentos de vencimentos e pensões passarão a ser effectuados nesse local nas datas annunciadas.

Tendo em vista a transferencia dos archivos de pagamento, recommenda-se aos funccionarios em geral, e especialmente aos pensionistas, que procurem receber os seus vencimentos ou pensões nas datas proprias não deixando accumular mais de um mez, afim de evitar perturbações no serviço e a demora natural resultante das buscas necessarias á comprovação dos pagamentos atrazados".

— **Caixa de Amortização** — Pagam-se amanhã, ás 11 horas, os juros de apolices vencidos no 1º semestre de 1934, aos possuidores seguintes: Apolices nominativas, letra D e E. Apolices ao portador: Obras do Porto, relações ns. 1 a 50. Diversas emissões, relações ns. 1 a 490.

A entrada nas bancadas far-se-á desde 11 até ás 14 horas.

Listas de casas commerciaes — Pagam-se amanhã as de ns. 112, 115, 117, 119, 121, 126, 128 e 134, 138 e 139.

— Os possuidores de apolices "Uniformisadas", antes de tomar logar na bancada de pagamento de juros, devem substituir os cartões em seu poder indicativos do livro e folha onde se acham inscriptos os seus titulos.

— O inspector da Alfandega designou, hontem, os escripturarios Eugenio Monteiro e Jocundino Barcellos para, sem prejuizo dos serviços que lhes estão distribuidos, procederem tambem a balanço nos antigos armazens 13 e 16 do cáes do porto, bem como o trapiche de inflammaveis na ilha do Braço Forte.

— Para servir na porta B do armazem 10, foi designado o escripturario Fidelcino Coelho.

— Pelo juiz da 1ª Vara Civel foi decretada a fallencia de Hercilio Nunes, estabelecida á Estrada Braz de Pina, 217, com o commercio de Madeiras e materiaes para construcções, em face da confissão de insolvencia desse commerciante. Marcado o prazo de 20 dias para os credores se habilitarem; designado o dia 10 de setembro para a assembléa de credores; e nomeado syndico João de Souza Monteiro.

— Pelo juiz da 4ª Vara Civel, foi julgado encerrada a fallencia da firma supra.

— O juiz da 1ª Vara, mandou ouvir o dr. Curador das Massas, sobre o pedido de destituição dos syndicos Malta & Irmão.

Esse pedido de destituição foi feito por um credor em face de uma denuncia que a viuva do socio fallecido que deixou menores, recebeu e foi ao conhecimento do curador especial, de que a arrecadação dos bens não havia sido feita seguidamente. Tendo conhecimento desse facto o juiz Duque Estrada, mandou que se procedesse a verificação da arrecadação. Esse trabalho revelou dois casos extraordinarios: o apparecimento de mercadorias no valor de 36 contos de réis, que não constavam da primitiva arrecadação, ao mesmo tempo, a falta de mercadorias já contadas e relacionadas na primeira arrecadação.

— Estão marcados, para amanhã, nas Varas Criminaes, os summarios de culpa dos seguintes réos:

PRIMEIRA — Joaquim da Silva Conceição, Alvaro Silva Serra, Joventino Felippe Santiago e Jeronymo Francisco Coelho.

SEGUNDA — José Muniz, Joanna Fernandes, Pisso Candieno, José Moraes de Oliveira e Antonio Bravo Gomes.

TERCEIRA — Waldemar Cinchi, José Paiva e Manoel André Paiva.

QUINTA — João Malve, Lourival Lopes Ribeiro e Mario Pinto Godoy.

SETIMA — Manoel Antonio, Roberto Cotrum Berla, Augusto Santiago, Jacob José Fernandes Guimarães Roberto José Sampaio, João da Costa Santos, Pedro Martins Ferreira, Abaleba Mello, João Augusto de Carvalho Barroso e Annibal Xavier Pereira.

OITAVA — Sebastião Pereira Feitosa, Augusto Pereira da Silva, Oswaldo Alves Garcez, João Granada, Nestor Coelho, João Baptista da Costa e Orminda Bertolina.

A voz mais querida da cidade do Rio de Janeiro !

JOSÉ MOJICA

MELODIA PROHIBIDA

FOX

Conchita Montenegro — Mona Maris

Canções lindissimas que traduzem toda a belleza e todo o romantismo desta historia de amor ! A mais genial creação de MOJICA, o idolo das multidões !

AMANHÃ

ALHAMBRA

O CINEMA DOS BONS FILMS

Gremio Literario Paula Freitas

Realizou-se na quarta-feira, passada, mais uma sessão ordinaria do Gremio.

Presidiu-a o sr. Odenath Ferreira, secretariado pelos srs. Hugo Mósca e Eliziario Rezende.

O socio Ivan Ribeiro leu uma interessante these sobre "Teria sido Luiz XIV o causador da Revolução Franceza?"

O sr. presidente Odenath Ferreira, fez um belissimo discurso, sobre "A Allemanha".

Defendendo com esthusiasmo a Imprensa, falou sobre o "Sensacionalismo", o socio Hugo Mósca.

O socio Hugo Mósca, fez as seguintes propostas: um voto de applauso e louvor á acção brilhante do deputado Fernando de Magalhães a favor da nova orthographia e um voto de incentivo a acção desinteressada do socio Odenath Pereira Ferreira, com a realização da sessão civica de 11 de junho.

Leu um interessante trabalho sobre o S. João, o sr. Onofre Mello, que mereceu do socio Hugo Móca, um voto de louvor.

Numa sentida oração, falou sobre o inesquecivel Hernani Camara, o socio Odenath Ferreira, ficando os socios um minuto em silencio, á pedido do sr. Hugo Mósca, como homenagem á memoria do illustre morto.

COMMUNICADO OFFICIAL DA DIRECTORIA DO SYNDICATO BRASILEIRO DOS BANCARIOS

Em virtude dos entendimentos havidos, a directoria do Syndicato Brasileiro de Bancarios tem fundados motivos para estar certa de que a decisão do sr. chefe do Governo Provisorio solucionará o caso que determinou a aparalyzação do trabalho.

Resolveu, por isso, a directoria, usando da faculdade outorgada pela assembléa geral de hontem, determinar a volta ao serviço amanhã ás horas regulamentares.

Aristides Lisboa, presidente.

O Caricaturista Mario Mendes Em Fortaleza

FORTALEZA, 7 (União) — Chegou o caricaturista Mario Mendes, cujos trabalhos são elogiados pela critica jornalistica.

Os Chás da Pequena Cruzada

Não ha o minimo detalhe omittido nas tardes de chás e cocktails do Theatro Trianon: ellas têm estado completas. A parte artistica, desempenhada por nossos melhores artistas têm merecido reunir todos os adeptos. E, de tal fórma, bem organizada que passará a ser irradiada todos os dias: será a hora de arte da Pequena Cruzada.

Amanhã, por exemplo, apenas tres nomes respeitaveis: são as senhorinhas Elisa Coelho de Andrade, Heloisa Helena e Anna Maria Paes Leme Ribeiro que se verão ouvir nos generos em que se especializaram, acompanhadas por Mario Cabral.

A tarde será patrocinada pelas exmas. senhoras George Levy, Santos Lobo, Bernardino Dias, Nelson Baptista, Alvaro Catão: dr. Britto Cunha, Ranulpho Bocayuva Cunha e Oz de Almeida e Silva.

E o chá será servido por Jacqueline e Nicole La Laigne Maria Clara Rio Branco, Sophia Saboia, Déa Maciel, Maria Martins, Gisete Bento Coelho, Véra Marina Paes de Oliveira, Elmone Levy, Heloisa Oliveira Castro, Vera Oliveira Castro, Yolanda Gaffrée, Victorinha Baptista, Malú [illegible], Zazá Eiras, [illegible] Corrêa Velho, Heloisa Milanez e Lourdes Marcondes.

Todos aquelles que desejarem podem fazer reservar mesas de 10$000, pelos telephones 5-2982 e 6.2165.

Cuba Intranquilla

APPREENSÃO DE DYNAMITE E NOVAS PRISÕES

HAVANA, 7 (Havas) — A policia descobriu na residencia do ex-tenente Borges, da policia, tres metralhadoras, vinte e cinco fuzis e grande quantidade de dynamite.

Foram effectuadas dez prisões.

Para Neudeck

VON PAPEN VAE CONFERENCIAR COM HINDENBURG

BERLIM, 7 (Havas) — O sr. Franz von Papen, vice-chanceller do Reich, partiu para Neudeck, afim de conferenciar com o marechal Hindenburg a respeito dos problemas politicos da actualidade.

Os meios politicos berlinenses dão grande importancia á visita do sr. Von Papen.

Factos:

Rs.6.286:000$000

resultado "record" da quarta distribuição, realizada em 30 de Junho p. p. elevou a

Rs.15.811:000$000

o total dos

EMPRESTIMOS SEM JUROS

da CARTEIRA PREDIAL da

C. P. V. C.

para o financiamento da compra ou construcção da CASA PROPRIA e resgate de hypothecas onerosas.

Inscrever-se na CARTEIRA PREDIAL - SEM JUROS - da C. P. V. C. é lançar a pedra fundamental da SUA CASA.

C. P. V. C.

CIA. PARQUE DA VARZEA DO CARMO

— BANCO PORTUGUEZ DO BRASIL —

RIO DE JANEIRO — SÃO PAULO — SANTOS

Qual a Mais Bella Normalista Carioca?

"DIARIO CARIOCA" ELEGERA' EM COMBINAÇÃO COM A "RADIO CAJUTI" E "SYNTONIA" A MAIS BELLA ALUMNA DO INSTITUTO DE EDUCAÇÃO

A Senha de Hoje

O Studio "C" da Radio Cajuti esteve, hontem repleto de normalistas que alli foram assistir a segunda apuração do monumental concurso patrocinado pelo DIARIO CARIOCA e a revista "Sintonia".

A apuração realizada demonstra o grande interesse que vem despertando o concurso para eleger a mais bella normalista carioca.

Senhorinha Carmen Thomaz Coelho

A SENHA DE HOJE

A senha de hoje fica sendo "Geysa".

Os nossos leitores como devem saber, comparecerão ao "Studio C" da Radio Cajuti, á rua 13 de Maio n. 37, e declarando a senha hoje publicada, terão direito a votar, na mais bella normalista carioca.

RESULTADO DA SEGUNDA APURAÇAO

Com a apuração de hontem, as candidatas ficaram assim collocadas: 1º logar, Geysa Alves Borges, 543 votos; 2º logar, Luciola Marques, 271 votos; 3º, Ivone Luna, 260 votos; 4º, Mary Ludolf, 247 votos; 5º, Carmen Thomaz Coelho, 70 votos; 6º, Maria Augusta Coelho, 34 votos; 7º, Ruth Eliria Abboth, 22 votos; 8º, Maria Luiza Berthoux e Regina Freire Carvalhal, 4 votos; 9º, Annamelia Leão Castello, 3 votos; 10º, Ligia Santiago e Clelia Ramalho, 2 votos; 11º, Elza Grosman, Elza Magalhães Coelho e Dalva Teixeira Chaves, 1 voto cada uma.

O MICROPHONE DE PRE-2 PODERA' SER UTILIZADO PELOS CABOS ELEITORAES PARA A PROPAGANDA DE SUAS CANDIDATAS

Diariamente, durante as irradiações do "Cajuti-Jornal", das 9 ás 10 e meia da manhã, a PRE-2 cederá o seu microphone 18, pelo espaço de cinco a dez minutos, aos cabos eleitoraes das normalistas votadas para que seja feita a propaganda das mesmas candidatas. Tambem estas poderão occupar o microphone da Radio Cajuti, para agradecerem a votação que estejam recebendo. Toda e qualquer candidata que quizer occupar o microphone deverá, antes escrever o que pretende dizer, e entregar ao encarregado do certame, sr. Zolachio Diniz, que visará então, as palavras a serem proferidas.

FORMITROL
WANDER

Não ha melhor remedio contra GRIPPE, ANGINA E — RESFRIADOS —

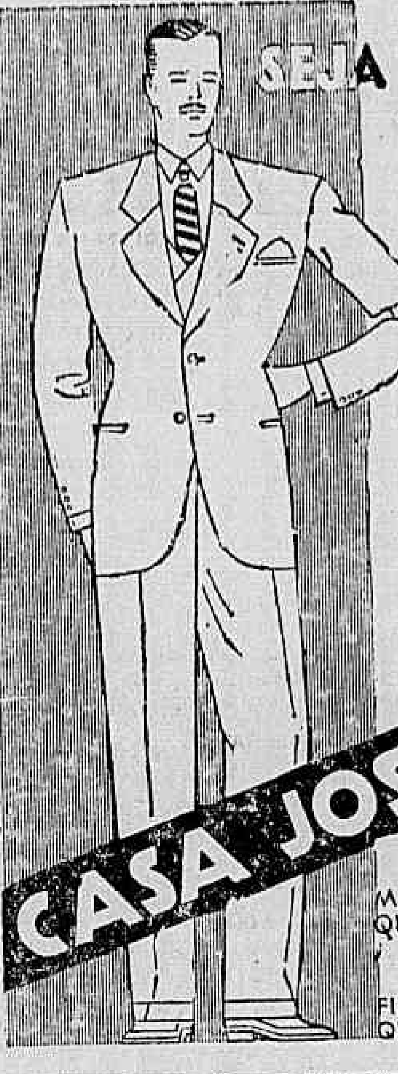

SEJA ELEGANTE

VISITE NOSSA SECÇÃO DE ALFAIATARIA

CONFECÇÃO ESMERADA

BRINS E CASIMIRAS NACIONAES E ESTRANGEIRAS

VENDAS A CREDITO

CASA JOSÉ SILVA

MATRIZ - RUA SÃO PEDRO, OO QUASI ESQUINA DE QUITANDA

FILIAL: RUA DOS OURIVES Nº 3 QUASI ESQUINA DE OUVIDOR

As Gréves Que Agitam a Cidade

OS MARITIMOS RESOLVERAM VOLTAR AO TRABALHO DANDO POR FINDO O MOVIMENTO — OS BANCARIOS PERMANECERAM EM PARED E A' ESPERA DE QUE SE RESOLVA A SITUAÇÃO, O QUE SE ESPERA SEJA AMANHÃ — OS ESCREVENTES NEGARAM-SE A TRABALHAR DURANTE O DIA DE HONTEM E ESTÃO A' ESPERA DE QUE SEJAM ATTENDIDOS OS SEUS PEDIDOS

As gréves e paredes constituiram ainda hontem o assumpto do dia. A cidade esteve movimentada desde manhã até á noite e os mais desencontrados boatos iam circulando acerca das attitudes assumidas por varias classes e syndicatos. Noticias chegadas de S. Paulo e de Santos nos vieram tambem pôr ao corrente de que os bancarios daquellas cidades haviam adherido ao movimento do Rio.

Os maritimos deliberaram voltar ao trabalho e davam por encerrado o movimento. Por outro lado os escreventes de justiça recusaram-se tambem trabalhar hontem. Não obstante ninguem constatou quaesquer perturbações da ordem, tendo os manifestantes por mais de uma vez patenteado os seus anseios dentro de elogiavel discreção de attitudes.

Os escreventes dirigiram-se já ao chefe do governo, tendo obtido resposta que os satisfez e provavelmente voltarão ás actividades quanto antes.

Um aspecto colhido hontem no Syndicato dos Bancarios durante a grande assembléa

Os Maritimos Voltaram ao Trabalho

A gréve dos maritimos terminou hontem, normalizando-se os trabalhos em todos os departamentos do Lloyd Brasileiro, bem como, foi restabelecido o trafego do porto e barra afóra. Reina, portanto, completa calma em todos os sectores maritimos.

NO INSTITUTO DE PENSÕES DOS MARITIMOS

A's 10 horas de hontem, na séde do Instituto de Aposentadorias e Pensões dos Maritimos, verificou-se a transmissão de poderes do capitão Napoleão Alencastro Guimarães, presidente do Instituto, ao seu substituto interino, dr. Paulo Leopoldo Pereira da Camara, indicado pelo governo para intervir na administração do Instituto, na ausencia do presidente, que pediu o seu afastamento, emquanto perdurar o inquerito a que se vae proceder. O acto foi simples, tendo a presença dos funccionarios do Instituto e jornalistas.

DECLARAÇÕES DO CAPITÃO ALENCASTRO GUIMARÃES

Logo após passar o cargo ao dr. Paulo Camara, o capitão Napoleão Alencastro Guimarães, em palestra com os jornalistas informou o seguinte:

— Não é de hoje que vinham sendo feitas accusações á administração do Instituto, accusações imprecisas, que não se positivavam, pois parecia se tratar de uma questão pessoal.

Quando ellas tomaram caracter mais sério, e mesmo antes do primeiro movimento grevista, pedi ao sr. chefe do Governo Provisorio que me désse um substituto. Não fui attendido.

Agora, renovando-se as accusações, algumas envolvendo minha honestidade, voltei a solicitar do dr. Getulio Vargas, como um favor pessoal, que me afastasse da presidencia do Instituto e nomeasse uma commissão de pessoas de sua confiança para procederem a um rigoroso inquerito sobre minha administração.

Não era justo que, por causa da presidencia do Instituto, ficassem paralysados os serviços maritimos.

Esqueci-me de pedir que representantes da imprensa assistissem aos trabalhos e investigações da commissão de inquerito, sobre a minha administração, o que faço agora por seu intermedio.

Essa investigação poderá começar desde já, pois, irei pôr em ordem alguns papeis do meu archivo que fica á disposição dos senhores.

Eis o que tinha a dizer; concluiu o capitão Alencastro Guimarães, com um sorriso calmo".

A COMMISSÃO DE INQUERITO

Pelo titular da pasta do Trabalho deverá ser nomeada uma commissão que terá de proceder ao inquerito sobre a gestão do presidente do Instituto, fazendo parte da mesma, dois membros do Conselho Nacional do Trabalho, um official de Marinha e um representante dos maritimos.

Os Bancarios Permaneceram Em Gréve

Conforme instrucções baixadas pela directoria do Syndicato dos Bancarios, que orienta o movimento, todos permaneceram ainda em gréve durante o dia de hontem. A situação permanece inalteravel. O numero dos grevistas porém augmentou consideravelmente com a adhesão de funcionarios de outros estabelecimentos. Até empregados do Banco do Brasil estiveram em grande numero pelo menos solidarios com os demais bancarios. Por sua vez as noticias que chegavam de São Paulo e Santos e a certeza de que não se tratava de uma simples alteração nos trabalhos mas sim de um verdadeiro movimento da classe veio em muito fortalecer a confiança paredista, animando-os á gréve.

A GRANDE ASSEMBLEA

Hontem, ás 9 horas realizou-se a grande assembléa dos bancarios. Compareceram cerca de 1.000 bancarios e os trabalhos correram em ambiente de grande enthusiasmo. Não obstante a sua curta duração os debates foram muito vivos. E a maioria esmagadora dos presentes deliberou pela continuação da gréve.

"NÃO HA OUTRO CAMINHO"

Terminada a reunião conseguimos falar a varios grevistas que nos confiaram suas opiniões sobre a attitude assumida pela classe. Um dentre elles, mais exaltado, foi declarando, convictamente:

— Não ha outro caminho para seguir. Iniciada a gréve devemos leval-a até o fim. Não se pode voltar atraz.

UM MANIFESTO

"Bancarios, irmãos de classe: Pelas conquistas legitimas dos bancarios! Adeante, na gréve de massas, até a victoria! O nosso primeiro dia de gréve marcou uma victoria real: congregou em torno das nossas reivindicações a maioria dos bancarios do Rio, São Paulo e Santos, e despertou o espirito de luta nos bancarios de todo o paiz. As manifestações de apoio moral que recebemos dos trabalhadores em geral ainda mais nos animam a proseguir na luta. A reacção desencadeada contra nós de modo tão selvagem e revoltante, durante a manifestação de hontem em frente ao Banco do Brasil, não conseguiu quebrar a nossa combatividade. Muitos companheiros sairam dali feridos, mas estamos agora mais firmes, mais decididos a ir até a conquista integral das nossas reivindicações.

Que pleteiam os bancarios? Estabilidade no emprego, depois de um anno de serviço, de modo que o bancario só possa ser demittido por motivos previstos em lei. Haverá algo mais justo do que pleitearmos a garantia do nosso emprego, depois de havermos dado provas de capacidade technica, probidade moral, productividade, resistencia physica, e após termos satisfeito uma série de exigencias regulamentares? Essa garantia, companheiros, virá pôr um fim ao abuso das demissões summarias de que somos diariamente victimas, por perseguições de chefes carrascos! Queremos uma Caixa de Aposentadorias e Pensões que ampare aquelles que envelhecerm e se inutilisarem através de uma vida de privações e soffrimentos, impostos pelos miseraveis salarios com que somos "pagos". Será absurdo pretendermos tambem deixar ás nossas familias uma pensão que as abrigue de recorrer á caridade publica quando nós lhes faltarmos? Companheiros! Para frente, sem vacillações, unidos, pela conquista de tão justas reivindicações!! Nenhum bancario póde ficar alheio ao nosso movimento! Reforcemos o espirito de solidariedade! Confiemos na força decisiva da unidade de acção! Trabalhadores de todas as profissões: Apoiem a gréve dos bancarios, demonstrae concretamente a vossa solidariedade! Combatei comnosco contra a feroz reacção policial que visa atemorizar aquelles que lutam por seus legitimos direitos a uma vida melhor! Bancarios! Que nenhum companheiro seja traidor da nossa causa! Unidos, um por todos e todos por um! Com animo forte até á victoria!

O SR. OSWALDO ARANHA NO GUANABARA

Afim de conferenciar com o chefe do Governo Provisorio, esteve hontem no Palacio Guanabara o sr. Oswaldo Aranha. O ministro da Fazenda conferenciou demoradamente com o chefe do governo retirando-se em seguida.

UMA DELEGAÇÃO DE BANCARIOS RECEBIDA PELO TITULAR DA FAZENDA

Terminada a conferencia com o sr. Getulio Vargas; dirigiu-se o sr. Oswaldo Aranha para o seu gabinete, no Ministerio da Fazenda, onde foi ter pouco depois uma delegação de bancarios afim tomar conhecimento dos resultados da entrevista.

O sr. Oswaldo Aranha conferenciou com os membros da commissão em caracter reservado.

A GRÉVE EM S. PAULO E NO INTERIOR

S. PAULO, 7 (União) — Os bancarios, pacificamente, continuam a realizar manifestações de fórma a obter a adhesão integral de todos os collegas em serviço nos estabelecimentos de credito desta capital e de todo o interior paulista. Esse objectivo já foi em parte conseguido, principalmente nesta capital e em Santos, onde só funccionam as agencias do Banco do Brasil.

EM SANTOS

RECIFE, 7 (União) — Continua a agitação entre os bancarios, que estão dispostos a acompanhar os seus collegas da capital da Republica, paralysando completamente o movimento nos estabelecimentos de credito.

Ainda hontem, á noite, foi expedido para o Syndicato dos Bancarios, dessa cidade, o seguinte telegramma: "Informem urgente ainda hoje sobre gréve e enviem instrucções afim agir pleno accordo".

UMA NOTA DA CHEFATURA DE POLICIA DE SÃO PAULO

S. PAULO, 7 (União) — Da Chefatura de Policia, recebemos o seguinte communicado: "Parte dos empregados bancarios desta capital e de Santos, declarou-se em gréve pacifica, hontem, pela manhã. Sendo grande o numero de dissidentes. Os estabelecimentos bancarios tiveram pessoal bastante para o serviço e puderam funccionar nos horarios de costume.

Cerca das 15 horas, uma commissão de representantes dos grévistas esteve no gabinete do sr. chefe de Policia, assegurando que os seus companheiros visavam realizar manifestações de caracter inteiramente pacifico e estavam dispostos a repellir qualquer exploração por parte de elementos alheios á classe.

A policia tomou providencias para evitar perturbações da ordem e faz saber que garantirá plenamente o funccionamento dos bancos bem como, a todos os bancarios que o desejem, a liberdade de trabalho".

OS BANCARIOS DO CEARA' NA EXPECTATIVA

FORTALEZA, 7 (União) — Os bancarios do Ceará não receberam, até hontem á noite, qualquer informação positiva sobre o movimento grevista, do qual sabem apenas por intermedio das noticias dos jornaes. Estas, mesmo assim, são inexpressivas. Confirmada que seja a informação da decretação da gréve geral, os bancario do Ceará abandonarão immediatamente o serviço, numa manifestação de solidariedade de classe.

Conseguimos lêr, em mãos do dirigente dos bancarios deste Estado, o seguinte telegramma, hontem expedido para o Rio, ao Syndicato dos Bancarios: "Jornaes annunciam virtude gréve bancos fecharam Rio, São Paulo e Santos. Informem urgente".

EM MINAS GERAES

BELLO HORIZONTE, 7 (DIARIO CARIOCA) — Os bancarios desta capital e de algumas das mais importantes cidades do interior mostraram-se favoraveis ao movimento que irrompeu nessa capital. Um numero já consideravel abandonou o trabalho. A sessão de hontem do Syndicato Mineiro dos Bancarios esteve bastante agitada, havendo vivos debates em torno dos ultimos acontecimentos.

Terminará a Gréve Segunda-feira ?

Segundo conseguimos apurar hontem, á noite, o sr. Oswaldo Aranha teria convidado os bancarios a retornar aos trabalhos na segunda-feira, quando seria então resolvida definitivamente a questão.

A Gréve dos Escreventes

A noticia de que os escreventes de justiça se haviam declarado em gréve encheu de surpresa a cidade nas primeiras horas da manhã de hontem. Na verdade os escreventes, talvez animados pelo exemplo de tantas classes haviam resolvido appellar para tal recurso extremo na conquista de seus ideaes.

UM COMMUNICADO

O presidente da Associação dos Escreventes distribuiu a seguinte nota:

"Attendendo ao appello que lhe foi dirigido por grande numero de associados, o Sr. presidente da Associação dos Escreventes da Justiça no Districto Federal, resolveu permittir, embora a séde esteja fe-

(Continúa na 16ª pagina).

TEIXEIRA BORGES & CIA.

A' PRAÇA

Teixeira Borges & Cia. avisam á praça, seus amigos e freguezes que, nos termos do contrato de 2 do corrente mez, archivado na Junta Commercial, sob n.º 129.890, reorganizaram a sua firma com o capital de réis 1.500:000$000, realizados immediatamente em dinheiro, continuando com o mesmo ramo de negocio á rua do Rosario nº 110-112, onde esperam merecer a preferencia com que sempre foram distinguidos. A firma anterior entrou em liquidação, sendo seu activo e passivo totalmente saldado nos prazos estabelecidos em seus titulos e contratos.

Rio de Janeiro, 6 de julho de 1934.

Teixeira Borges & Cia.

NOVO PROGRAMMA DO

«HAL SAND'S REVIEW»

QUE CONTINUA A SUA SERIE DE SUCCESSOS NO

CASINO DA URCA

DIARIO CARIOCA

Propriedade da S. A. DIARIO CARIOCA

DIRECTORES:
Horacio de Carvalho Junior
J. S. Martins Guimarães

CHEFE DA REDACÇÃO:
Danton Jobim

SECRETARIO DA REDACÇÃO:
Americo Palha

EXPEDIENTE:
Endereço telegraphico: DIARIO CARIOCA — Telephones: Direcção: 2-3035. Administração: 2-3018. Redacção: 2-1559 e 2-2022. Officinas: 2-0824. Assignaturas: 2-3028. Gravador: 2-1785.

ASSIGNATURAS:

Para o exterior:		Para o Brasil:	
Anno	80$000	Anno	50$000
Semestre	45$000	Semestre	30$000

Venda avulsa: Capital 100 rs. — Interior 200 rs. Aos domingos 200 rs. — Interior, 300 rs.

São cobradores autorizados os srs. Lourenço Amaral e J. T. de Carvalho.

AGENCIA EM S. PAULO:
Rua S. Bento 49 salas 62-63. T. 2-6398.

CORRESPONDENCIA:
Toda a correspondencia com valor ou sobre assumptos que entendam com assignaturas, remessas de jornal, publicidade retribuida e outros de interesse da administração deve ser dirigida ao gerente do DIARIO CARIOCA.

INSPECTOR VIAJANTE DO "DIARIO CARIOCA":
Em serviço de inspecção do DIARIO CARIOCA percorre os Estados do Rio de Janeiro, Espirito Santo e Minas Geraes, o sr. Romualdo Perrota.

A ACTIVIDADE DOS CARCOMIDOS

Na faina ingloria de contrapôrem um nome qualquer ao do sr. Getulio Vargas, os carcomidos farejaram agora um nome e o estão soprando nos conciliabulos dos corredores do palacio Tiradentes.

Trata-se de mais uma manobra destinada a falhar como as outras, de vez que o indicado de hontem não é homem que se preste ao ridiculo e triste papel que lhe querem outorgar os despeitados e os sebastianistas da Assembléa.

Em verdade, quem conheça a linha sobria de conducta do sr. Affonso Penna Junior, collocando-se equidistante das derradeiras agitações que têm sacudido o paiz, não admitte que elle tolere seja o seu nome alçado, neste instante, como pendão da rebeldia destinada a um final bufo e comico.

O ex-ministro da Justiça do governo do sr. Arthur Bernardes, sem embargo dos peccados então commettidos, é uma intelligencia bastante viva e clarividente para se não deixar enleiar pelos carcomidos de todos os matizes nesse instante em que elles assistem fugir-lhes as derradeiras esperanças.

E' lamentavel que o delirio odiento em que se consomem os inimigos da revolução os faça cégos ás realidades da hora corrente.

Dir-se-ia mesmo uma obliteração total do senso commum para que os cavalheiros que se agitam na Assembléa, ameaçando a terra e o céo, não comprehendam a opportunidade excepcional que estão perdendo de fugirem ao inevitavel suicidio que os espera, decepcionando, mais uma vez, o paiz, com essa tentativa funesta da reedição dos velhos processos que a revolução definitivamente condemnou e varreu.

A candidatura do sr. Getulio Vargas — já o dissemos e estimamos repetil-o — não se impoz sómente como uma consequencia logica da evolução do movimento outubrista. Ella é, tambem, no sentido da utilidade publica, do socego, da ordem e do ambiente exigido ao prosperar de todas as actividades honestas do trabalho, aquella que consulta os anseios geraes do paiz, cansado de agitações e necessitado de um repouso benefico á sombra do qual possam ser definitivamente pensadas as feridas enormes que as commoções lhe abriram nos flancos.

Tem esse sentido brasileiro e patriotico a deliberação da Assembléa quando se apresenta magnificamente coesa para suffragar o nome do chefe da revolução nacional.

E é doloroso e chocante o contraste entre os sentimentos altos e nobres que animam esses representantes e aquelle, mofino e odiento, que arma na treva o braço dos despeitados e dos carcomidos.

O TEMPO

Districto Federal e Nictheroy — Tempo: bom, com augmento de nebulosidade e nevoeiro. Temperatura, noite fria e em elevação de dia. Ventos, de norte a léste, frescos.

Estado do Rio de Janeiro — Tempo: bom, com augmento de nebulosidade e nevoeiro. Temperatura: noite fria e em elevação de dia.

Trajecto Rodoviario Rio- São Paulo — Tempo: bom com augmento de nebulosidade e nevoeiro. Temperatura: noite fria e em elevação de dia. Ventos: de norte a léste, frescos.

TOPICOS

SERA' MELHOR?

Não são poucos os homens que gabam calorosamente a capacidade administrativa da mulher.

A' frente do commercio, da industria, da lavoura, raramente affirmam aquelles—a mulher conduz o negocio á fallencia.

Mas á frente da administração publica? E' claro que os dois generos administrativos offerecem dessemelhança profunda. E não temos ainda em nosso paiz uma demonstração cabal da capacidade feminina posta á prova em funcção daquella natureza.

Entretanto, nada impede que se provoque essa demonstração, embora nos pareça não haver ainda no Brasil ambiente sufficientemente preparado para o feminismo que aqui se pretende implantar.

Conseguintemente, faça-se a prova. Ha pouco tempo foi nomeada prefeita de um municipio do interior do Maranhão uma senhora, que lançou aos quatro ventos um vistoso programma.

Outra senhora acaba de ser nomeada prefeita do importante municipio paulista de Limeira, emporio da laranja, do limão, da lima, da tangerina e da "grapp fruit".

A mulher será melhor que o homem na administração da "res publica"? Vamos vêr. Fica bem começar a experiencia pelos municipios.

JUSTA ASPIRAÇÃO

Movimentam-se os telegraphistas no sentido de conseguir do chefe do governo a equiparação dos seus vencimentos aos dos inspectores de linhas do Departamento dos Correios e Telegraphos.

Nada mais justo. O cargo de inspector de linhas, pela natureza mesma dos seus serviços, pouco ou nenhum conhecimento requer, desempenhado que é, em varias secções, por guardas fios, com manifestas vantagens praticas sobre seus titulares, ao passo que, para o bom desempenho de suas funcções, o telegraphista apresenta um conjunto raro de conhecimentos diversos que o torna, na materia, um verdadeiro technico.

Basta este ligeiro confronto para a evidencia da justiça pleiteada.

A ETERNA QUESTÃO

A questão é velha e com ella não pouco papel, tinta e muita paciencia se tem gasto. A distribuição da agua pela cidade e os serviços de esgoto em alguns dos seus bairros populosos muito deixa a desejar. Felizmente, ao que parece, os habitantes de Leblon e Ipanema não mais terão que lastimar a situação por vezes angustiosa em que ficam com a falta completa do precioso liquido.

A Repartição de Aguas e Esgotos vae executar serviços de encanamento naquella zona, que estejam á altura do seu consideravel adeantamento e das suas imperiosas necessidades. E é justamente por se constatar tal bôa vontade no assumpto e para aproveitar a mesmo, que se torna de bom aviso lembrar que na Esplanada do Castello — ali ao lado da avenida — as coisas não andam muito melhor que no Leblon. A distribuição da agua é ali insufficiente e não existem as rêdes de esgoto!

Estamos convencidos que tal situação será encarada com a necessaria seriedade e resolvida de vez. Este é um assumpto que dispensa demoradas considerações. E' antes de tudo necessidade imperiosa, e sobretudo urgente.

A Equitativa
Seguros de Vida
Avenida Rio Branco, 125

Actos do Chefe do Governo Provisorio

O sr. Getulio Vargas, chefe do Governo Provisorio, assignou os seguintes decretos:

Na pasta da Justiça:

Nomeando depositarios judiciaes, com funcção no juizo da 1ª Vara Federal, o dr. Gustavo Pedreira de Freitas; com funcções no juizo da 2ª Vara Federal, o dr. Alvim Martins Hôrcades; e na 3ª Vara Federal, o dr. Ruy Carneiro.

Creando, sem onus para os cofres publicos, tres logares de depositarios judiciaes, com funcções nas tres Varas Federaes, sob a vigilancia disciplinar do procurador geral da Republica, que lhes dará posse.

Na pasta da Fazenda:

Regulando a nomeação e promoção dos agentes fiscaes do imposto de consumo, reajustando-lhes os vencimentos, cuja corporação compõe-se de 836 funccionarios, distribuidos de accordo com o quadro que acompanha este decreto e classificados em tres cathegorias, que são: 1ª Districto Federal; 2ª — Capital dos Estados; 3ª — Interior dos Estados; dividindo-se os Estados da União, para effeito de nomeações e promoções, dos mesmos agentes fiscaes, em tres classes, pela seguinte fórma: 1ª — Rio Grande do Sul, Santa Catharina, Paraná, São Paulo, Rio de Janeiro, Minas Geraes, Bahia e Pernambuco; 2ª — Espirito Santo, Sergipe, Alagoas, Parahyba, Rio Grande do Norte e Ceará; 3ª — Matto Grosso, Goyaz, Piauhy, Maranhão, Pará e Amazonas; constituindo o Districto Federal classe especial, superior ás outras.

Autorizando a liquidação, por encontro de contas, das operações sobre café realizadas pelo extincto Conselho Nacional do Café e incorporadas ao actual Departamento Nacional do Café, ex-vi do decreto n. 22.425, de 10 de fevereiro de 1933 e das disposições do respectivo regulamento; podendo o referido Departamento, mediante autorisação previa do ministro da Fazenda, realizar no Banco do Brasil, a operação de credito que se tornar precisa, sob a responsabilidade do Thesouro Nacional.

Na pasta da Agricultura

Pondo á disposição do governo de Alagoas, até ulterior deliberação, em direito aos vencimentos de seu cargo, o estacionario da estação meteorologica de Anadia, José Barbosa Gomes.

Aposentando João Silverio Guimarães, director do extincto aprendizado agricola de Barreros, na Bahia; e Faustino Affonso, chefe de culturas do campo de sementes de plantas oleaginosas.

Nomeando o technico agricola Jarbas Guimarães para guarda do material do Horto Florestal; o dr. Humberto Gottuzo para fazer parte do Conselho Florestal Federal; o engenheiro agronomo Alcides de Oliveira Franco, em commissão, assistente da 3ª cadeira da Escola de Agronomia; o agronomo Octavio Domingos Carneiro para assistente do Serviço de Fomento da Producção Vegetal; o ajudante-chimico da Inspectoria Regional em Curityba dr. Sylvio Prado Pestana para sub-assistente da Directoria do Instituto de Biologia Animal; o auxiliar de 1ª classe João de Oliveira Vianna para escripturario da Inspectoria Regional em São Salvador.

Declarando sem effeito a nomeação do dr. Luciano Pereira da Silva para fazer parte do Conselho Florestal Federal.

Exonerando, a pedido, o engenheiro agronomo André Tesello, professor cathedratico interino da 11ª cadeira da Escola de Agronomia.

Creando o Instituto Nacional de Estatistica e fixando disposições organicas para a execução e desenvolvimento dos serviços estatisticos.

Abrindo o credito especial de 1.500:000$ destinado a acquisição de reproductores para reconstituição e organização dos planteis das fazendas e pastos experimentaes de criação do Departamento de Producção Animal do mesmo Ministerio.

Autorizando a desapropriação, por utilidade e necessidade publica para fins de saneamento e colonisação, de quaesquer terrenos ruraes foreiros á União, de accordo com o disposto neste decreto.

Na pasta do Trabalho:

Extinguindo o Departamento Nacional de Estatistica e creando o de Estatistica e Publicidade; transferindo para os Ministerios da Fazenda, e da Justiça e Negocios Interiores, serviços actualmente á cargo do Ministerio do Trabalho; attribuindo ao da Agricultura o serviço de estatistica territorial e dando outras providencias.

Na pasta da Viação:

Autorisando a revisão ou a rescisão amigavel do contracto celebrado com a Madeira Mamoré Railway Company, resalvada, na impossibilidade de accordo, a faculdade, que assiste áquelle, de declaral-o caduco de pleno direito, nos termos da respectiva clausula XXVII; devendo no caso da rescisão, passar a ser exercida provisoriamente, por conta da União, a administração da referida Estrada, sem que se tenha por modificada a situação do respectivo pessoal; e ficando approvados, para todos os effeitos, os actos praticados pela directoria da Estrada até a presente data, inclusive os concernentes a dispensa de empregados ferroviarios.

Encampando o contracto de arrendamento da E. de F do Paraná e desapropriando os trechos de Serrinha a Nova Restinga, Jaguariava a São José e de Hansa a Porto, sob o regime de concessão á Companhia E. de F. São Paulo-Rio Grande.

Abrindo o credito especial de réis....... 215:535$800 para attender a despezas com a manutenção do trafego da E. de F. Maricá, occorridas nos mezes de janeiro a março de 1934.

Autorisando a concessão de obras e melhoramentos dos portos nacionaes, seu apparelhamento e a exploração do respectivo trafego, com a observancia das condições estabelecidas neste decreto, outorgando, para esse fim, concessão aos Estados, em cujo territorio se encontrem aquelles portos, ou a entidades privadas, de reconhecida idoneidade technica e capacidade financeira; devendo o prazo da concessão ser fixado de accordo com as difficuldades de execução das obras de melhoramentos do porto a conceder, mas em caso algum excederá de 70 annos.

Autorisando a transferencia ao dominio do Estado do Rio Grande do Norte de um lote, medindo trinta metros por sessenta, dos terrenos do porto de Natal, para nelle ser construido um predio destinado a um grupo escolar, no prazo que fôr determinado pelo Ministerio da Viação, sob pena de reversão ao dominio da União.

Autorisando a transferencia ao dominio do municipio de São João d'El-Rey, em Minas Geraes, de uma faixa de terreno, medindo setenta e tres metros e sesenta centimetros por tres de largura, situada ao longo de toda a face lateral direita do immovel em que se encontra o predio da agencia postal-telegraphica daquella cidade, sob as condições que estabelece.

Supprimindo o cargo de superintendente do trafego postal e um dos logares de assistente technico da Directoria Geral dos Correios e Telegraphos.

Declarando sem effeito a dispensa do mestre de linha da Central do Brasil Manoel Salgueiro, para o fim de consideral-o em disponibilidade.

Approvando novos orçamentos para os projectos do porto de Maceió na enseada de Pajussára e na de Jaraguá.

Declarando sem effeito a dispensa do operario da Central do Brasil Francisco Juvencio Alves, para o fim de consideral-o em disponibilidade.

O chefe do Governo Provisorio assignou decreto na pasta do Trabalho, nomeando o engenheiro civil Paulo Leopoldo Pereira da Camara, actuario-chefe do Conselho Nacional do Trabalho, afim de interinamente, substituir o capitão Napoleão de Alencastro Guimarães, durante o tempo do afastamento que pediu do cargo de presidente do Instituto de Aposentadoria e Pensões dos Maritimos, emquanto perdurar o inquerito a ser procedido.

Promovendo: na Secretaria de Estado da Viação: a director de secção, o 1º official Moacyr Malheiros Fernandes Silva; a 1º official, os segundos Alvaro Slaines de Castro e Gabriel Pinheiro de Almeida, por antiguidade, e Asdrubal Mendonça e Fernando Augusto de Almeida Brandão, por merecimento; a 2º official, os terceiros Arthur Bulcão e Jeronymo Calazans, por antiguidade, e Julio Gomes Netto e Alvaro Pereira, por merecimento; na Directoria Regional dos Correios e Telegraphos do Districto Federal: a 1º official, os segundos José Luiz Macedo Cavalcanti Filho, Alfredo Tavares da Silva e Luiz Marques, por merecimento; e a 2º official, os terceiros Antonio de Moura, por merecimento, e Luiz Paulo de Azevedo Costa, por antiguidade; e nomeando auxiliar de terceira classe, por pontos de classificação em concurso, Nilo Dantas Palhares, Maria José Basto da Veiga, Maria do Carmo Silva, Dahyl le Masson, José Steck da Rocha Cerqueira, Julia Lessa de Barros, Haroldo Pivatelli, Noly Frederico Tuxen, José Fieramosca Fernandes Lima e a diarista Maria José dos Reis Fernandes.

Nomeando escreventes de 2ª classe da Central do Brasil, o auxiliar de expediente Fernando Vieira de Castilho, os escreventes Marçal Micales da Costa Reis e Alcides Peres e os diaristas Antonio de Castro Ribeiro, Alvaro Ribeiro, Estanislau Jan Wejciechowski, Raul Atos de Vasconcellos, Edgar Andrade Pinto, Oscar Braga, Anestor Francisco Simões, Luiz Cesar Soares, Manoel Jorge Tavares, Joaquim Ferreira Reimão, Godofredo Teixeira Guimarães, Melchiades Villas Boas, Fernando Vieira de Castilho, Alfredo Roubaud, Edson Amaral, Raymundo Lena, Amany Ferreira Mayrinck, Fabio Barreiros, João Albuquerque Gomes, Carlos de Campos, Luiz Rodrigues de Carvalho, Adalberto Machado de Novaes Newton Paulino Torres e Sylvio Guimarães, todos que se achavam em disponibilidade.

* * *

Para Melhoramento da E. F. Noroeste do Brasil

O ministro José Americo submetteu á assignatura do chefe do Governo Provisorio um decreto que autoriza o Ministerio da Viação e Obras Publicas a contratar com o Estado de São Paulo e a Companhia Paulista de Estradas de Ferro, ou sociedade que por estes fôr organizada, a realização de serviços, obras e melhoramentos na Estrada de Ferro Noroéste do Brasil.

Pelo
CREDIARIO
V. S. tem tudo o que desejar na
A EXPOSIÇÃO
o grande "magazin" do coração da cidade
Avenida — Esq. São José
RIO — SÃO PAULO — NICTHEROY

Panorama...

CONSPIRADORES...

ARY PAVÃO

As minhócas que chegaram até nós pregadas ás solas dos homens da Revolução de 1930, continuam infelizmente a entupir e emporcalhar o caminho da restauração nacional, obstinadas em não comprehender que o tempo das minhócas já passou.

Aquelles que sacrificaram os interesses e a vida, trabalhando desde 1922 no preparo do movimento que derrubou o sr. Washington Luis, não puderam evitar, no momento final, a companhia de adventicios e indesejaveis que têm dado mais prejuizos á causa que os remanescentes do regime por ella desbancado.

E são esses elementos, que constituem a escoria, o esgôto revolucionario, os que andam por ahi em pretensas reuniões secrétas e confabulações suspeitas de mesas de café, a discutir burrices incriveis, a forgicar badernas hypotheticas, tentando, reanimar defuntos em decomposição e que só persistem no scenario da vida através a indigencia mental dos seus ultimos crentes.

Que a opposição da Assembléa Constituinte se movimente em busca de um nome, para concorrer nas urnas com o sr. Getulio Vargas, é justo e razoavel.

Se a reforma imposta ao paiz teve como objectivo essencial o combate ao incondicionalismo, seria absurdo e pouco recommendavel que o futuro chefe da nação sahisse de um blóco compacto e unanime, como se o Brasil tivesse, nesta hora difficil, um homem, apenas, capaz de conduzir-lhe os destinos.

Isso, porém, quanto aos membros da Assembléa, que são os eleitores do grande pleito e que representam, de facto, o pensamento nacional.

Mas, que fazem pelos corredores e pela sala do café do Palacio Tiradentes aquelles grupinhos de desoccupados que a gente não sabe ao certo de onde vêm e que tomam parte em todas as conversas, discutem problemas profundos de salvação publica e têm sempre uma revolução prestes a estourar?...

Ninguem sabe. O certo é que elles se transferiram para lá onde as cadeiras são mais macias e, principalmente, ha matte e café em abundancia para os que nem sempre dispõem de meios para o seu consumo.

E o que desejarão elles?... — perguntará o leitor. Quem póde lá penetrar o pensamento de um patriota sem emprego e sem dinheiro?...

Em todo caso, a gente imagina que elles ficariam satisfeitos se um novo movimento revolucionario virasse o paiz de cabeça para baixo, entregando-lhes alguns logares rendosos — o que constitue, entre nós, uma das formulas mais praticas e efficientes de abafar ardôres civicos.

A principio os "conspiradores" se voltaram contra a bancada paulista. Para elles, os que se bateram, em 1932, pela reconstitucionalisação immediata, deviam entrar na Assembléa com um programma de opposição systematica, vetando tudo quanto partisse do governo — mesmo que do governo partisse alguma idéa generosa e justa em beneficio da nação. A Constituição que fosse para o diabo...

Mas não foi, positivamente, para isso que a mocidade de S. Paulo se sacrificou nas trincheiras e entregou de alma aberta a vida e a fortuna em defesa do Direito.

Só o futuro, através a palavra dos historiadores honestos, poderá dizer o que o Brasil deve aos paulistas que vieram para a Assembléa collaborar na obra constitucional. A causa do partidarismo extremado seria mais commoda e de maior repercussão. Os protestos e as invectivas estrugiriam no recinto sob os applausos das galerias repletas de descontentes e despeitados. Mas, no final, quando a parte sensata da opinião chamasse a contas os seus mandatarios não restaria de todo o clamôr provocado mais que um punhado de phrases ôcas para tornar mais agudas e irremoviveis as nossas difficuldades.

E é, precisamente, nesse desinteresse, nessa differença pelas gloriólas ridiculas que repousa o grande merito dos constituintes paulistas. Elles corresponderam de forma magnifica aos que sempre confiaram na sua coragem, na sua intelligencia, no seu patriotismo.

E, quanto aos "conspiradores" exaltados, que a Mesa providencie para que lhes seja vedada a entrada na Assembléa, ou que a Policia os faça recolher a um Hospital de Alienados.

O que não é possivel é que o paiz continue a dar mate e café de graça a tanto rapagão burro e sadio, quando a Pedreira de São Diogo tem tanta necessidade de trabalhadores.

Como se Explicam os Ultimos Acontecimentos Politicos na Allemanha

(Copyright da UBI para o DIARIO CARIOCA)

H. TCHCLIER

Gregor Strasser, desapparecido, com outras figuras, no fracasso da tentativa da sublevação contra o Partido Nacional-Socialista, de Adolpho Hitler, era uma das mais curiosas figuras da scena politica allemã.

A historia não regista nenhum movimento revolucionario legitimo, que não envolvesse, nas suas dobras incandescentes, homens de indiscutiveis talentos, de qualidades innegaveis, energicos, fortes, cultos, aos quaes não raro falta, no entanto, um justo equilibrio entre essas qualidades e a ambição superalimentada, de tal maneira que essa acaba por fim de destruir a propria existencia de taes homens, semi-estadistas.

Um acaso juntou Strasser ao general Von Schleicher e estes dois, por sua vez, ao infortunado capitão Roehm, a cuja integridade de caracter sempre se ergueram restricções na Allemanha.

Estava formado o triumvirato. Ao lado desses homens, protagonistas do movimento anti-hitlerista, os chefes superiores da S. A. Heines, Ernst, Haydebreck e Spreti, são simples figurinos num jogo, no qual, mesmo o protagonista Roehm, estava mais destinado a instrumento dos espiritos subtis de Strasser e Schleicher, do que elle mesmo o sabia.

No livro recem-publicado de Goebbels, "Do quartel general do partido á chancellaria do Reich, a historia do dia 1º de janeiro de 1932", encontra-se a seguinte noticia, ainda do anno de 1932: "Ha um homem na nossa organização, a quem ninguem dá confiança. Elle não tem o sentimento de solidariedade, e, por isso, não é capaz de tornar-se amigo verdadeiro de ninguem: esse homem chama-se Gregor Strasser".

Pouco tempo depois, num momento dos mais decisivos do partido, antes da conquista do poder, esse homem se insurgiu contra o seu antigo colaborador e chefe Adolf Hitler.

O irmão delle, Otto Strasser, com menor capacidade á dissimulação, então chefe da S. S., preparou a primeira revolta de uma parte da milicias contra o "Fuehrer".

Esse preludio dos acontecimentos actuaes acabou pela passagem de Otto Strasser para a Frente Negra, o pequeno partido nacional bolchevista na Allemanha democratica. Gregor Strasser foi obrigado a renunciar a todos os seus cargos no partido, occupando o logar de chimico-director de uma grande empresa em Berlim.

[illegible] em Praga, Otto Strasser passou [illegible] preparando um levante proximo para derrubar o actual governo allemão.

Von Schleicher, alliado de Gregor, teve uma das carreiras mais estupendas na historia do exercito allemão.

Elle é uma das mais notaveis intelligencias da Europa.

Organizador extraordinario, de excellente raciocinio, elle chegou cedo aos altos postos da hierarchia militar.

A sua poderosa intelligencia tornou-o um homem indispensavel no periodo mais difficil para a existencia do exercito allemão, na época da republica democratico-pacifista, cuja mentalidade de principio era contraria ao exercito.

Chegou, assim, a chanceller, um pouco antes de se retirar á vida particular, á qual foi obrigado por forças dos seus manejos ambiciosos, onde o foram encontrar os recentes acontecimentos politicos.

O capitão Roehm é differente de Schleicher e Strasser.

Antigo official do exercito bavaro foi, durante a guerra, um bravo chefe de infantaria, com todas as qualidades do verdadeiro official do "front".

No combate á revolta marxista de 1918 e 19, conheceu Hitler, tornando-se delle um companheiro leal e dedicado.

Assim tomou parte na "putsch", de 1923, sendo tambem punido com prisão.

Alguns de seus defeitos moraes, no entanto, prejudicavam á fama militar que elle tão bravamente soubera erguer nos campos da luta, que lhe valeram uma honrosa missão junto ao exercito boliviano.

Em 1930, regressou da Bolivia á Allemanha, entrando logo nos serviços da S. A.

Roehm sempre merecera a confiança de Hitler.

Schleicher e Strasser, intelligentes, subtis, diabolicos, seduziram-no. E elle se deixou conduzir á aventura cujo fracasso lhe acarretou a morte.

A legislação allemã, nesses casos, é de uma severidade implacavel.

Elle entende que o unico meio efficaz, mais clemente e humano, é applicar a maior rapidez, dando logo aos culpados a pena de morte.

O sacrificio dos chefes em beneficio de centenas e milhares de vidas de homens que foram seduzidos.

Foi essa theoria, sem duvida, que perdeu os infortunados cabeças do movimento anti-nacional-socialista, entre os quaes estavam figuras brilhantes como Schleicher, Strasser e Roehm.

DOLORES DEL RIO
DICK POWELL
KAY FRANCIS
HUGH HERBERT

Uma producção da WARNER FIRST direcção de LLOYD BACON

WONDER BAR

DIA 16, no ODEON

MUSICA COMEDIA DRAMA
BAILADOS sob a direcção de BUSBY BERKELE

RICARDO CORTEZ
FIFI D'ORSAY
AL JOLSON
GUY KIBBEE

A Mais Joven Funccionaria Publica de Todo --- o Mundo! ---

Tomou Posse Ante-Hontem, na Prefeitura, do Lugar de Auxiliar de Contabilidade, Uma Menina de 12 Annos de Idade, Que Ainda Está no Terceiro Anno Gymnasial!

O apagar das luzes dos poderes discricionarios do sr. Pedro Ernesto á frente da administração prefeitural se vem caracterizando por uma série de actos que desafia quasi o bom senso.

São reformas onerosissimas aos cofres empobrecidos da communa, todas ellas processadas no sentido negativo aos interesses collectivos e destinadas á galvanização de prestigios politicos.

O orgão official da Prefeitura vive cheio de actos, criando, removendo, promovendo, contratando, em summa, o appetite deslavado de todos os carcomidos que desejem formar na procissão remunerada dos que hão de eleger o sr. Pedro Ernesto.

Reconhecemos a difficuldade existente para quem deseje privar nesse "mare-magnum" de escandalos e accommodações desmoralizadoras dos postulados com que a revolução acenou ao povo carioca promettendo-lhe outros processos mais limpos, o mais chocante desses decretos, o mais surpreendente desses presentes.

Acreditamos, todavia, dar á população e ao eleitorado do Districto uma média segura do padrão em que elles se estabilizaram informando-os do ultimo e fantastico decreto do prefeito: o sr. Pedro Ernesto querendo premiar a dedicação de amigo e correligionario seu, já funccionario municipal, aliás, vem de nomear uma filha desse feliz cavalheiro, criança de 12 annos de edade (!) para um cargo na Contabilidade, com o ordenado mensal de 400$000!

Trata-se, como se vê, de uma menina que ainda frequenta o collegio, e o seu apparecimento na secção competente, para tomar posse de meinhas curtas, laçarote nas tranças, acanhadinha e ruborizada, constituiu um numero para os antigos funccionarios, alarmados com esse estranho e brusco rejuvenescimento dos quadros.

Mas não pense o publico que essa nomeação obedeceu a um desses imperativos communs a certos infortunios quando por exemplo, o lar orphanado e sem pão, de um funccionario modelar em vida, exigisse essa excepção. Nada disso. O paezinho da benjamin das funccionarias publicas do Brasil vence 1:200$00 de ordenado, na mesma repartição onde ella trabalha, mora em casa propria e tem outras duas que aluga a bom preço. O segredo da sua sorte é ser amigo e correligionario do dr. Pedro Ernesto.

Ora, esse é um dos muitos e infinitos escandalos que vem se dando no casarão da praça da Republica onde só duas considerações são levadas, em conta para promoções e reformas: o pistolão ou a adhesão.

Temos insistido na necessidade de ser posto um freio á actividade reformista do prefeito.

O que pleiteamos aliás quando assim nos batemos é a defesa do patrimonio municipal ameaçado e a defesa dos creditos da revolução agora entregues, na Capital Federal, para suprema irrisão, aos srs. Cesario de Mello, Durmond Martins, et concommitante caterva.

OPTICA MODERNA
CASA ESPECIAL DE OCULOS E PINCE-NEZ
ARTHUR JACINTHO RODRIGUES
RUA SETE DE SETEMBRO N. 47 — RIO DE JANEIRO

A Inauguração do Monumento aos Ferroviarios, Em Santa Maria

PORTO ALEGRE, 7 (A. B.) — O "Rio de Janeiro" que partiu desta cidade para Santa Maria levando a comitiva presidida pelo general Flores da Cunha para inaugurar o monumento ao Ferroviario Rio Grandense chegou áquella cidade ás 22 horas de hontem. A comitiva, que é composta do general Flores da Cunha, interventor federal; Fernando de Abreu Ferreira, director da Viação; todos os chefes de divisão e pelotões da Brigada Militar, jornalistas e outras pessoas, foi recebida com uma salva de palmas e vivas ao general Flores da Cunha. O interventor Manoel Ribas, que, como convidado especial do Rio Grande do Sul á solennidade fez parte da comitiva, foi grandemente saudado pelo povo de Santa Maria.

Pode-se dizer que quasi toda a população de Santa Maria estava na "gare" e saudava os dois interventores, a um tempo. Depois de feito os cumprimentos officiaes em que os viajantes e o prefeito local, major Joeler Guedes Fontoura e pelo commandante da guarnição, bispo Antonio Reis.

O automovel do general Flores da Cunha e Manoel Ribas seguiram da "gare" directamente para o Monumento ao Ferroviario Riograndense situado na colina que domina a cidade e que fica distante um kilometro.

PORTO ALEGRE, 7 (A. B.) — O Monumento que acaba de ser inaugurado em Santa Maria pelos interventores Flores da Cunha e Manoel Ribas, é de altura consideravel, architectura moderna, feito de granito, tendo em cada face, em alto relevo, o escudo do Rio Grande e uma locomotiva.

Mais Um Credito Para o Combate á Febre Aphtosa

Na pasta da Agricultura, foi assignado decreto abrindo o credito especial de 100:000$000, destinado ao proseguimento de estudos sobre a febre aphtosa e ao preparo de vaccinas contra essa molestia.

Casa do Sargento

A directoria da Casa do Sargento em sua ultima reunião incluiu no quadro social, mais ou seguintes sargentos: "Escola Almirante Wandekolk" — Luiz Lourenço Gomes e Arlindo de Miranda, propostos pelo delegatario Manoel Florencio de Aguiar; "Corpo de Aviação Naval" — Basilio da Costa Ferreira, Severino Moraes de Lima, Luiz Augustinho dos Santos, Braulino da Conceição, Severino Barbosa do Amorim, Luiz Nunes de Oliveira, Severino José de Moura, João Baptista da Costa, Elias Maryins da Silva e João Francisco Borges, propostos pelos associados João Canuto da Costa e Manoel do Nascimento Castro; "Escola de Aviação Militar" — Oswaldo Macca da Silva, proposto pelo presidente Tolentino de Menezes; "Serviço Radio do Exercito" — João Barbosa, proposto pelo delegatario José Gomes da Silva; "Encouraçado "Minas Geraes" — Cesario José de Oliveira, Nestor Ferreira Gomes, Missel Rebolsa de Andrade e Boa Ventura Alves dos Santos, propostos pelos delegatarios Alcides Chrispim de Souza e Raul Gabriel Alves; "Tender Ceará" — João Martins de Souza, proposto pelo delegatario Epaminondas Barbosa. A secretaria expediu ante-hontem, carteiras sociaes aos socios abaixo: Manoel Baptista de Souza, Francisco Antonio Cavalcanti, Raul Alves Cavalcanti, Luiz Ferreira Leite, Frankelino Soares da Silva, Oscar Francisco Cerdeira e Natalicio Accyoly dos Santos.

O thesoureiro José Celestino da Silva, informando o primeiro pedido de beneficencia, exarou importante parecer, opinando pelo pagamento respectivo, cuja importancia se acha á disposição do requerente, 1º sargento Mario Drouhins de Mello, da 2ª delegação junto ao 2º regimento de artilharia montada.

O Gal. João Gomes Com Destino a Caxias

PORTO ALEGRE, 7 (A. B.) — Seguiu para Caxias, em viagem de inspecção, o general João Gomes, commandante da 3ª Região Militar, com séde nsta capital.

A Destruição do Casco do Vapor "Itabira"

BAHIA, 7 (A. B.) — Será iniciada amanhã a destruição do casco do vapor "Itabira", naufragado neste porto desde 1925.

Está fazendo muito frio?

Previnam-se, adquirindo immediatamente, excellentes Capas, Manteaux, Sobretudos, Pelles e todos os demais agasalhos

ESTE MEZ
Saldos de balanço em todas as seções por qualquer preço

Colossal variedade de Lãs e Sêdas modernas, Kaschás, Sarjas, Feltros, Astrakans, Pellucias, Velludos, Bengalines, Gabardines, Fulgurantes, Ottomans e Pelles

Não ha moambas!

Tudo do bom e do melhor por preços appetitosos de arromba!!!

O MANDARIM
Campeão da Barateza
AVENIDA PASSOS, 77 a 81

A VERDADE CONTRA O NAZISMO

(Continuação da 1ª. pagina)

minas e usinas aos obreiros. Mas deante do magnata Thyssen, em janeiro do anno passado, quando da famosa entrevista Hitler-Von Papen-Thyssen, comprometteu-se a destruir todas as organizações operarias. Dizem, aliás, que foi a este preço que Thyssen forneceu, mais uma vez, aos cofres nazistas, dez milhões de marcos para a campanha eleitoral.

Mesmo assim, não conquistou o "Fuehrer" a chefia do gabinete. Recebeu o posto de chanceller de mão beijada, dado por Franz Von Papen e Oscar Hindenburg, filho do marechal. Era o instrumento de um golpe para humilhar o general Kurt Von Schleicher, suspeitado de ser "socialista" e de querer organizar um governo apoiado sobre os syndicatos.

Estas coisas são, aliás, muito conhecidas para estarem sendo repisadas. E' preciso apenas lembrar quaes os padrinhos do governo hitlerista. Foram Von Papen, representando a industria, capitalista e Oscar Hindenburg, como delegado da aristocracia militar. Duas forças nitidamente reaccionarias.

O FAMOSO DISCURSO DE BERCHTESGADEN

Installado no poder, Hitler deu, a principio, a impressão de querer desvencilhar-se dos senhores da grande industria e da alta finança. Teve mesmo a coragem de apontar o olho da rua a Alfred Hugenberg. E foi por isso que, nos primeiros tempos, tudo marchou maravilhosamente.

Passaram-se, porém, os mezes. E um dia, em começos de julho, Adolf Hitler foi convidado a comparecer a Neudeck, residencia particular do presidente, onde se encontrou em presença de Hindenburg, do general Von Hammerstein, chefe do Exercito, e de Thyssen.

A conferencia foi longa. E, até hoje, nenhuma palavra official foi dada sobre o assumpto discutido. Conhecem-se, porém as consequencias da famosa entrevista — Hitler submettera-se.

Derrotado em Neudeck, o "Fuehrer" metteu-se em um avião e foi para Berchtesgaden. E lá, em celebrado discurso, proclamou que a revolução estava encerrada.

A REVOLTA DOS MILICIANOS NAZISTAS

A affirmação de Hitler rebentou como uma bomba no meio dos seus correligionarios.

Estava, então, encerrada a revolução? Mas se todos achavam que ella não tinha ainda começado sériamente!...

Ninguem comprendeu a attitude do chanceller. Particularmente as tropas de Assalto. E isto porque — segundo ouvimos em Berlim — o capitão Ernst Roehm lhes promettera que as deixaria pilhar livremente depois de alguns dias da tomada do poder.

Os camisas-pardas sentiram a necessidade de desobedecer ao "Fuehrer". Protestaram. E foi preciso repressões energicas para a sua submissão — começando ahi o povoamento dos campos de concentração.

Estava lançado o germe da discordia no terreno nazista.

A LEI SUBSTITUTIVA DA REFORMA AGRARIA

O povo continuava esperando a reforma agraria. Mas, a esse respeito, nenhuma palavra partia das fontes officiaes. Até que, um dia, appareceu, para uso dos camponezes, uma lei sobre o direito da herança — o "Erbhofgesetz".

De accordo com o decreto hitlerista, cada propriedade constituia-se em propriedade hereditaria, indivisivel e inalteravel. O camponez deixava, porém, na realidade, de ser o proprietario, para transformar-se em um simples mandatario do Estado, que se outorgava o direito de, quando bem entendesse, destituir seu delegado. Não podia mais commerciar a sua propriedade. Estava prohibida a venda, a troca, a hypotheca.

Devia apenas a propriedade ser transmittida a um dos filhos — ao primogenito em certas regiões, e, em outras, ao mais joven. A não ser que, por testamento, fosse indicado o herdeiro sempre uma unica pessoa.

E' facil de adivinhar os resultados dessa legislação preferencial. São o odio, a intriga e a trahição entre irmãos. E o povo allemão comprehendeu, afinal, a farça do decreto substitutivo da reforma agraria ambicionada. Os camisas-pardas, recrutados entre a massa, tiveram uma nova decepção.

O PROBLEMA DA UNIDADE NACIONAL

O problema da unidade do Reich foi outra seductora promessa de Hitler que não se tornou realidade.

Chefe do governo, o "Fuehrer" destituiu os governos dos Estados, dissolvendo as Dietas e installando, nas capitaes, os governadores de sua confiança, os "Statthalter". As milicias achavam, porém, que não era o sufficiente. Era preciso passar a limpo, politicamente, a carta geographica da Allemanha. Era necessario effectuar a unidade real do paiz, fragmentado e scindido, agrupando o povo em torno dos "Stamme".

Esta importante reforma, sonhada pelos milicianos nazistas, foi annunciada como imminente por occasião do plebiscito de 12 de novembro do anno passado. Depois, adiou-se para 18 de janeiro, anniversario da fundação do Reich. E, finalmente, para 30 de janeiro, data da conquista do poder e em que tambem nada foi feito.

Os camisas-pardas procuraram conhecer o obstaculo opposto á reforma. E verificaram que era Hermann Goering, o homem a quem Hitler havia confiado a presidencia do Conselho da Prussia, violando a palavra dada a Von Papen, de que esse posto lhe seria reservado.

GOERING E A PRUSSIA SOBERANA

Por que Goering não queria a reforma do Reich? E' facil a resposta.

O novo Reich deveria constituir-se de uma dezena de provincias mais ou menos eguaes. E, assim, não haveria mais logar para uma Prussia soberana. Seria o desapparecimento do Estado de Frederico II.

O successor do heróe de Potsdam não se conformou. Então tria abandonar o poder, resignar seu posto de general, para Ernst Roehm continuar chefe das milicias? Não podia ser. Vetou o projecto da reforma. E teve, para o seu gesto, a solidariedade do general Von Epp, governador da Baviera e que desejava continuar a ser o herdeiro dos gloriosos Wittelsbach.

Hitler fugiu, assim, a mais uma promessa feita ao povo allemão. Não se falou mais na unidade nacional. E quando, em janeiro deste anno, Rudolf Hesse substituiu o "Fuehrer" na chefia do Partido Nacional-Socialista, foi publicada uma ordem prohibindo, sob ameaça de graves sancções, os camisas-pardas de discutir, "mesmo oralmente e entre elles", o problema da reforma do Reich.

Era um novo golpe de Hitler nos seus correligionarios. Uma nova quéda dos compromissos solennemente assumidos.

A Producção de Algodão Em Faxina

S. PAULO, 7 (União) — Telegrapham de Faxina: "Attingiu a 300 mil arrobas a producção de algodão deste municipio, no corrente anno.

A safra cafeeira, porém, foi bem menor do que a do anno passado, sendo estimada em 50 mil saccas."

Houve Sessão Nocturna Hontem na Assembléa

(Continuação da 1ª pagina).

OS MINISTROS TAMBEM SÃO ELEGIVEIS

Depois de ser votada a emenda 699, o presidente annuncia uma outra que havia sido adiada, a de n. 679, que torna elegiveis tambem os ministros e secretarios dos interventores.

A emenda é a seguinte:

"Redija-se o § 4º do art. 4º das Disposições Transitorias, da seguinte maneira:

"Para as primeiras eleições aos orgãos de qualquer poder, não prevalecerão ineligibilidades, nem se exigirão requisitos especiaes, excepto ás qualidades de brasileiro nato e de eleitor alistado".

Falou o sr. Nilo de Alvarenga defendendo a emenda. Houve accesos debates, em que tomaram parte os srs. Amaral Peixoto, Xavier de Oliveira, Fabio Sodré, Abelardo Marinho e Acurcio Torres.

A emenda, por fim, foi submettida á votação e approvada por 89 votos contra 56.

O CASO DOS PROFESSORES EXONERADOS

Foi submettida a votos, ainda, a emenda 704, assim redigida:

"Ao art. 20, das "Disposições Transitorias":

Supprima-se a palavra "superior", qualificativa de "ensino", de modo que a redacção da emenda passe a ser esta:

"Art. 20. — Os professores dos institutos officiaes de ensino, destituidos dos seus cargos desde outubro de 1930, serão garantidas a inamovibilidade, a vitaliciedade e a irredutibilidade dos vencimentos"

Sala das sessões, 1 de julho de 1934. — Mozart Lago.

JUSTIFICAÇÃO

Não se compreendem as razões da excepção feita ao "ensino superior". As justissimas garantias consignadas no artigo, podem e devem ser extensivas a todo o magisterio nacional. O ensino é um sacerdocio nobilitante, em qualquer dos seus gráos. E a lei deve ser igual para todos"

Como se vê, a emenda visava tornar extensivos a todos os professores, e não somente aos de "curso superior", os favores do art. 2º das "Disposições Transitorias".

O sr. Dodsworth defendeu emenda, que foi rejeitada, porém, por 79 votos contra 39.

Requerida verificação, constata-se que não ha numero. a sessão é levantada. São quasi 19 horas. O presidente convoca a Assembléa para nova reunião, ás 21 horas.

Na Sessão Nocturna

TUMULTO POR CAUSA DA ORTOGRAPHIA

A sessão nocturna teve inicio ás 21,15 horas, sobre a presidencia do sr. Antonio Carlos. A emenda 704, votada juntamente com a de n. 703, foi rejeitada.

Ao ser votada a emenda 709, de autoria do sr. Fernando Magalhães, e favoravel a adopção da nova orthographia, occupou a tribuna o sr. Paulo Filho, que pronunciou um vcemente discurso, durante o qual se registraram vivos debates.

Depois falou o sr. Fernando Magalhães, defendendo a orthographia adoptada, em consequencia de accordo feito pela Academia de Letras.

Quando falava o deputado fluminense, verificou-se sério incidente entre alguns membros da bancada gaúcha e o sr. Paulo Filho.

Os deputados quasi chegaram "ás vias de facto", originando-se grande tumulto no recinto.

Foi no meio de todo esse barulho que um deputado classista deu este aparte:

— Não interessa aos operarios essa questão de orthographia, comtanto que o Governo não troque pelo accento agudo o til da palavra "pão"!

A emenda foi rejeitada por 78 votos contra 75. A emenda é a seguinte:

"Supprimam-se no texto do art. 23 das "Disposições Transitorias", as seguintes palavras: "e que fica adoptada no paiz"."

O texto em questão está assim redigido:

"Esta Constituição será promulgada pela Mesa da Assembléa, assignada pelos deputados presentes, publicada na mesma orthograghia usada na Constituição de 1891, "e que fica adoptada no paiz" e entrará em vigor na data de sua publicação."

EM VEZ DE "CONSELHO FEDERAL" E "ASSEMBLÉA NACIONAL", SENADO E CAMARA DOS DEPUTADOS

Depois foram approvadas as emendas 711 e 712 que mandam substituir, respectivamente, pelos nomes de Senado e Camara dos Deputados, as expressões Conselho Federal e Assembléa Nacional.

A seguir teve inicio a votação dos emendas que haviam ficado adiadas, sendo mantido o "Preambulo", tal qual constava do texto do projecto constitucional.

A CONSTITUIÇÃO SERA' PROMULGADA QUARTA-FEIRA

Sobre a sub-emenda relativa ao subsidio do presidente da Republica, o plenario approvou que o mesmo fosse fixado pela Assembléa em projecto de resolução, ou melhor, mediante suggestão da Commissão de Policia.

A sessão foi levantada a 1 hora de hoje, ficando encerrada a votação de todas as emendas de redacção. A Constituição deverá ser promulgada na proxima quarta-feira.

O PARTIDO SOCIAL DEMOCRATICO DE PERNAMBUCO LANÇA A CANDIDATURA LIMA CAVALCANTI AO GOVERNO DO ESTADO

O deputado Arnaldo Bastos recebeu do presidente do directorio do Partido Social Democratico de Novo Exu', em Pernambuco, o seguinte telegramma:

"Communico ao presado amigo que o directorio do Partido Social Democratico neste municipio proclamou, hontem, em grande comicio nesta cidade, a candidatura do dr. Lima Cavalcanti ao governo constitucional do Estado, sob enthusiasticas aclamações do povo. Rogo divulgação na imprensa dessa capital. Abraços. Gualter Araripe."

V... S...
NA
ALFAIATARIA
JUVENTUDE
Veste Bem
e Não Paga
Caro
URUGUAYANA, 16

CANSADO DO GOVERNO...

HITLER VAE FAZER UM CRUZEIRO DE REPOUSO

VIENNA, 7 (Havas) — O correspondente em Berlim do "Echo", de Vienna, telephonou ao seu jornal que, segundo informações authenticas, os medicos tinham aconselhado o sr. Adolph Hitler a fazer longa estação de repouso, de preferencia no mar. Por esse motivo o chanceller ia fazer immediatamente um cruzeiro no Mediterraneo á bordo de um navio de guerra em companhia de varios officiaes da "Reichswehr".

Segundo o mesmo correspondente, o general Fritsch era hoje o homem da situação e o general von Blomberg estava muito compromettido nos circulos militares, em consequencia da sua attitude na questão das execuções capitaes.

Os Academicos Cariocas na Bahia

BAHIA, 7 (A. B.) — Os academicos cariocas, que ora se acham nesta capital, continuam sendo alvo de homenagens. De accordo com o programma traçado, seguirão, amanhã, para Barragem e Bananeiras.

O "Dia do Chronista" na Bahia

PORTO ALEGRE, 7 (A. B.) — Realiza-se, amanhã, o "Dia do Chronista Desportivo", que, no stadium desta capital, será commemorado com grandes festas.

O Regresso do Desembargador Simplicio Mendes, a Therezina

THEREZINA, 7 (União) — Regressou a esta cidade o desembargador Simplicio Mendes.

1898
36.° ANNIVERSARIO

COLCHAS DE SEDA
CRETONES E MORINS
VEJAM OS PREÇOS NA VENDA ESPECIAL QUE FAZ A
CAMISARIA PROGRESSO
NÃO TEM FILIAL — TODOS OS ARTIGOS REMARCADOS — PRAÇA TIRADENTES, 2 e 4

1934
36.° ANNIVERSARIO

VIDA MUNDANA

ANNIVERSARIOS

Fazem annos hoje:

As senhorinhas: Léa Castro e Cacilda Ferreira.

As senhoras: Noemia Garcia dos Santos, Dina Diniz.

Os senhores: dr. Celso Bayma, coronel Pedro Reis, drs. Francisco de Oliveira Menezes, Annibal Freire, ex-ministro da Fazenda e Dorval Porto, ex-governador do Amazonas.

Fazem annos amanhã:

As senhorinhas: Evelina Moema, Olga Lafayette Pereira e Yolanda João Principe.

As senhoras: Joaquim Pinto e Gilka Aragão.

Os senhores: dr. Jayme Darcy, o professor Carlos Chagas, dr. Julio Salamonde, os jovens Walter Weinschenck e Sergio, filho do casal Armando Mangias.

—— Está hoje em festas, o lar do sr. Adelino C. Bastos, negociante da nossa praça e de sua exma. esposa d. Anna C. Bastos, pela passagem do anniversario natalicio de sua diletcta filha senhorinha Adelia Cardoso Bastos. O distincto casal, por este motivo receberá em sua residencia em uma festa intima, as pessoas de suas relações.

— Viu passar no dia 5 do corrente, a data do seu anniversario natalicio, o intelligente menino Alvaro, dilecto filho do sr. Albino J. Fernandes, conceituado negociante de nossa praça. Albino recebeu, pela passagem do seu feliz natal, muitas felicitações.

Arthur e Mariazinha de Souza Lemos — A data de hoje é duplamente jubilosa para o lar do conceituado capitalista sr. Apollinario de Souza Lemos e de sua digna esposa, a exma. sra. d. Isolina de Souza Lemos, pois registra a passagem do anniversario natalicio de dois dilectos filhinhos do distincto casal. São elles o galante Arthurzinho, que completa cinco annos, e a mimosa Mariazinha cuja nona primavera se inicia sob os auspicios mais risonhos da sua intelligencia vivaz.

FESTAS

—— Como inicio de seu programma social, o Tijuca Tennis Club fará realizar hoje, domingo, no seu amplo gymnasio, das 10 ás 12 horas, uma reunião dansante com o concurso de excellente jazz-band. Traje de passeio e ingresso com o recibo n. 7, e a carteira social.

Um baile no Hotel Gloria — Constituirá um alto acontecimento mundano para o Rio o baile que se realizará no Hotel Gloria, no proximo mez pela professora Helena Keller Als.

Elegantes e graciosas alumnas, farão nos intervallos, demonstrações de dansas rythmicas, dansas classicas e de dansas de salão, ineditas entre nós, e que tem causado successo nos centros mais aristocraticos do mundo.

A gerencia do Hotel Gloria, entrou em entendimento com essa erudita professora, para proporcionar á élite carioca aquella agradavel noite de gala, e convida especialmente a imprensa, para se fazer representar.

Centro Lusitano D'Nun'Alvares Pereira — E' finalmente hoje, que a benemerita sociedade da rua da Constituição, 38, levará a effeito no seu majestoso salão de festas, uma sessão cinematographica e palco, constando do seguinte: "Codigo Penal", drama em um acto; "Casar para Morrer", comedia em dois actos, e um acto variado no qual tomam parte os conhecidos astros do "Broadcasting" brasileiro: José Lemos, Léo Villar, Illidia Sobral, Manoel Caramês, Julio Gonçalves Dias, Carlos Campos, J. Reis, J. Aymoré, Justiniano Perdigão e a gentil menina Gilda, que tão apreciados são atravès do microphone, farão sem duvida uma noite de intensa alegria, a todos que tiverem o prazer de assistir a esta noite de arte que transcorrerá brilhantissima das 20 horas em deante.

Será sem duvida nova victoria do Centro Nun'Alvares a festa de hoje.

Orfeão Portuguez — Como tem sido annunciado, realiza-se hoje, 8, nos majestosos salões do querido Orfeão Portuguez mais uma encantadora reunião dansante, dedicada aos seus associados e exmas. familias. As dansas que decorrerão das 19 ás 24 horas, serão movimentadas por excellente orchestra. Traje completo. Tomarão posse solennemente, no dia 21 sabbado, ás 20 1|2 horas, os novos corpos gerentes que dirigirão os destinos do Orfeão Portuguez, durante o biennio de 1934-35.

Para esta festa que será a Grande Festa de Anniversario do Orfeão, será exigido o traje a rigor (casaca ou "smoking" para os cavalheiros e "toilettes" de grande baile para as damas). Vedar-se-á o ingresso de menores de 15 annos e a quem a directoria julgar conveniente.

NOIVADOS

Hilda Formichelli e Antonio Paulo de Paiva — Contratou casamento com a senhorinha Hilda Formichello, filha do sr. Antonio Formichello, commerciante, e dona Philomena Formichello, o sr. Antonio Paulo de Paiva, do nosso alto commercio.

NASCIMENTOS

Valdisa — Acha-se em festa o lar do nosso brilhante confrade Oswaldo Santiago e de sua exma. esposa dona Heloisa de Miranda Santiago com o nascimento, hontem, do seu primogenito, uma interessante menina que receberá na pia baptismal o nome de Valdisa.

BODAS DE PRATA

Commemorando os vinte e cinco annos de casados que hontem, entre festas, completo o casal Francisco Leoncio de Mello-Mercedes de Mello, a distincta familia fez rezar na matriz de Nossa Senhora da Gloria, missa em acção de graças. A' noite, a senhorinha Aida, filha do casal Leoncio, de Mello offereceu em sua residencia, á rua das Laranjeiras, 356, uma linda "soirée" dansante, a qual compareceram pessoas das relações do distincto casal. A festa transcorreu animadissima, ao som de um afinado "jazz-band", sendo servido aos presentes excellente serviço de "bufet", prolongando-se as dansas até altas horas da madrugada.

BAPTISADOS

Será levado hoje, á pia baptismal, o menino Luiz, filho do sr. Albino J. Fernandes, proprietario do Café Castello.

Coincidindo o seu natalicio no dia 10, os seus progenitores reunirão hoje, em sua residencia os seus innumeros amigos e admiradores para uma festividade.

HOMENAGENS

Realizar-se-á ainda esta quinzena, um grande almoço offerecido aos deputados, Paulo Filho, Osorio Nobre e Alvaro Maia.

Essa homenagem, será testemunho da gratidão do magisterio a esses tres constituintes que tão dignamente souberam defender na Assembléa Nacional, os interesses do professorado brasileiro.

As listas de adhesões, estão no Syndicato dos Professores, "Correio da Manhã" e em todos os collegios.

O agape, terá logar no Automovel Club do Brasil, e tomarão parte amigos e admiradores dos homenageados.

Dr. Antonio Carlos Lafayette de Andrada — Amigos, collegas e admiradores, vão homenagear o dr. Antonio Carlos Lafayette de Andrada, em regozijo pela sua nomeação para juiz da 4ª Vara Criminal. Nesse agape tomarão parte sem duvida, figuras de relevo nos meios juridicos, pois, o homenageado conta com um vasto circulo de amizades.

A lista de adhesão, encontra-se na Livraria Guanabara, na rua do Ouvidor.

Experimentem o café
VALPARAISO
PURA E DELICIOSA BEBIDA
Av. Almirante Barroso n.° 15
TELEPH. 2-0965

Vender Barato
Tudo o que é bom e Novo
Em Sedas — Lãs — Tecidos Finos e Artigos de Cama e Mesa — eis a preoccupação da
Feira de Tecidos
20 — RUA RAMALHO ORTIGÃO — 20
(Antiga Travessa S. Francisco)

PARA INICIO DE OBRAS
inaugurámos a 3 do corrente o que jámais fizemos em sessenta annos !
UMA
EXCEPCIONAL LIQUIDAÇÃO
E o publico, bem comprehendendo a significação desse facto e o quanto elle importa aos interesses da sua Elegancia e Economia, TEM VINDO EM MASSA aproveitar os
PREÇOS EXCEPCIONAES
da nossa
EXCEPCIONAL LIQUIDAÇÃO
Alérta aos interesses do publico, renovamos-lhe o convite para que continue a visitar o
Parc Royal
A Maior e Melhor Casa do Brasil
Venda a prazo pela "A Compensadora"

LUTO

FALLECIMENTO

Dr. Tiburcio Pimentel — Falleceu hontem, ás 15 horas, no Hospital do Corpo de Bombeiros, após longos padecimentos, o dr. Tiburcio Pimentel, estimado medico desta corporação.

O enterro será realizado hoje ás 10 horas da manhã, saindo o feretro do Casino dos Officiaes.

COMPANHIA INTERNACIONAL DE CAPITALIZAÇÃO
CIA. NACIONAL PARA FAVORECER A ECONOMIA
AUTORIZADA A FUNCCIONAR E FISCALIZADA PELO GOVERNO FEDERAL

Séde — RUA BUENOS AIRES, 59 — RIO DE JANEIRO

Titulos contemplados nos sorteios de amortização realizados até 30 de Junho de 1934 :

GILBERTO GUERREIRO DA FONSECA São Francisco — Sta. Catharina, pagou 7 mensalidades, recebe	10:000$000
JAYME SA' Urussanga — Sta. Catharina, pagou 2 mensalidades, recebe	10:000$000
ADOLF ERNST ISCHER Joinville — Sta. Catharina, pagou 4 mensalidades, recebe	10:000$000
GERMANO FERNANDES DE OLIVEIRA Rua Visconde Silva, 23-A — Rio. Premio unico	5:000$000
VERA REGO MARCONDES Rua Buenos Aires, 95-1.° — Rio — pagou 2 mensalidades, recebe	5:000$000
GERALDO CARVALHO BRAGA Petropolis — Estado do Rio, pagou 5 mensalidades, recebe	5:000$000
FAUSTO C. SANTOS R. do Commercio, 16 — Victoria, Esp. Santo pagou 2 mensalidades, recebe	5:000$000
FELICIANO J. MANHAES Rua Sacadura Cabral, 126 — Rio, pagou 6 mensalidades, recebe	5:000$000
RUFINO ALMEIDA PIZARRO Rua General Camara, 19-5.° — Rio — pagou 6 mensalidades, recebe	5:000$000

Planos Modernos e Interessantissimos
Peçam informações aos nossos inspectores ou agentes
O PROXIMO SORTEIO REALIZAR-SE-A EM 31 DE JULHO

Os Novos Encarregados de Inqueritos Militares

O chefe do Governo Provisorio resolveu que os segundos tenentes de 1.ª classe da reserva, quando convocados, podem ser encarregados de inqueritos policiaes militares.

LECLERC & CO.
AGENTES OFFICIAES DA PROPRIEDADE INDUSTRIAL
Rua Uruguayana, 104, esquina de Rosario
Encarregam-se de contratar e promover o emprego do processo de fabricar polpa de canna, e simultaneamente extrair os seus elementos soluveis por difusão, privilegiado pela Patente de invenção N. 19.590 da qual é concessionaria a VAZCANE PROCESS, INC.

CACHORRINHA

Desappareceu da R. Eduardo Raboeira, 22, E. Novo, marron e branca n. 2, chama-se "Tosca", tem falta de 4 dentinhos em baixo; gratifica-se com 100$000 a quem dér noticias. — Tel. 9—1880.

6.° MEZ

LUIZ MANZOLILLO e familia e demais parentes, convidam a todas as pessoas amigas, para assistir á missa do 6.° mez que pelo eterno descanso de sua idolatrada e inesquecivel JOANNA MANZOLILLO, mandam celebrar, terça-feira, 17 do corrente, ás nove e meia horas, no altar-mór da igreja de São Francisco de Paula. E desde já antecipam os seus agradecimentos aos que comparecerem a esse acto de religião.

O General Manoel Rabello Embarcará a 11 deste

O general Manoel Rabello, commandante da 7.ª Região Militar, Pernambuco, embarcará de regresso no proximo dia 11 do corrente a bordo do transatlantico "Oceania".

S. S. encontra-se, ha dias nesta capital, a serviço de sua região que, segundo estamos informados está com deficiencia de numerario para a conclusão das importantes construcções iniciadas, dahi a vinda a esta metropole do illustre general.

Construcção livre
20$
LOTES DE 10 x 40
Villa Santa Therezinha.
(E. F. C. B.)
"MESQUITA"
HORACIO LEMOS & COMP. LTDA.

RADIO
IRRADIAÇÕES DE HOJE

RADIO CAJUTI

Das 10 ás 12 horas — Cajuti Dansante. Das 12 ás 14 horas — Supplemento musical do almoço. Das 18 ás 19 horas — Cajuti Jornal, a cargo de Zolachio Diniz. Das 19 ás 23 horas — Transmissão do grande programma — Francisco Alves.

Programma para amanhã, segunda-feira:

A's 9 horas — Cajuti Jornal. Das 12 ás 13 horas — Supplemento Feminino. Das 15 ás 16 horas — A nossa hora (Estudio C).

Das 18 ás 20 horas — Hora aperitivo do jantar — Supplemento do jantar — Retransmissão do programma do Departamento. Das 20 ás 22 horas — Cadeira do barbeiro — Expresso Cajuti — Chegada dos artistas ao estudio "S" para o programma do dia. A's 21 horas "A nota do dia", pelo professor Bevilacqua. Das 22 ás 23 horas — Hora "H". Das 23 ás 24 horas — Discos variados (Estudio "A").

RADIO-RIO

— Hoje —

8 horas e 30 minutos — Hora certa — Jornal da Manhã.

9 horas — Transmissão do concerto n. 11 da série: "Os grandes mestres da musica".

12 horas — Hora certa — Jornal do Meio Dia.

Das 16 ás 21 horas — Transmissão de musica dansante — Previsão do tempo — Discos variados — Quarto de hora de Paulo Roquette Pinto — Programma Odol — Chronica sportiva por Sylvio Mello Leitão — Discos Variados — Transmissão do Radio-Jornal Luso-Brasileiro, dirigido pelo escriptor Paulo Magalhães — Programma de discos seleccionados da Joalheria Baptista.

— Amanhã —

8 horas e 30 minutos — Hora certa — Jornal da Manhã.

12 horas — Hora certa — Jornal do Meio Dio — Supplemento musical.

17 horas — Hora certa — Jornal da Tarde.

Das 18 ás 23 horas — Previsão do tempo — Discos variados — Curso pratico da lingua franceza, mantido pela C. B. R. — Programma Odol — Discos variados — Programma nacional — Musicas populares com Sonia Barreto, Henrique Guimarães, Mario de Azevedo, Sete do Samba e orchestra de musica ligeira — Quarto de hora de Luperdio Garria — Trechos de operetas com Anna de Albuquerque Mello e orchestra de musica ligeira — Concerto de musicas de operas, com o concurso de Alexandre De Lucchi, Trio da Radio Sociedade, composto de Romeu Ghipsmann, Mario de Azevedo, Iberê Gomes Grosso e orchestra da PRA- sob a direcção de Romeu Ghipsmann.

RADIO CLUB DO BRASIL

— Hoje —

7,30 horas — Edição matutina da "A Voz do Brasil".

10 horas — Hora catholica.

12 horas — Quintetto de P. R. A. 3 — Victoria Bridi — Radio-Theatro, com Annita Spá e Edmundo Maia.

14 horas — Transmissão de trechos de operas.

15,30 horas — Resenha sportiva.

17 horas — Chá-dansante da Mocidade.

20 horas — Boletim sportivo.

20,10 horas — Retransmissão de um programma do Radio Club de Pernambuco.

20,30 horas — Programma symphonico.

21 horas — Programma variado com o concurso de La Chilenita, Trio Milonguita, orchestra-jazz de Luiz Americano.

23 horas — Musica dansante do Grill-Room do Copacabana Palace Hotel.

— Amanhã —

7,30 horas — Aulas de gymnastica pela professora Polly Wettl — Supplemento musical da guryzada — Edição matutina da "A Voz do Brasil".

12 horas — Gravações orchestraes.

17 horas — Gravações de fantasias, intermezzos e valsas.

18 horas — Gravações symphonicas.

18,45 horas — Quarto de hora da C. B. R.

19 horas — "A Voz do Brasil", o jornal falado de P. R. A. 3 (fundação de Elba Dias).

19,30 horas — Radio-jornal do Serviço de Publicidade da Imprensa Nacional.

20 horas — Heloysa Helena e Luiz Americano, com sua orchestra.

20,30 horas — Rancheras, tangos e valsas pela orchestra typica argentina.

20,45 horas — Palestra humoristica pelo escriptor Berillo Neves.

21 horas — Foxs, sambas e valsas americanas, pela orchestra-jazz de Luiz Americano e Heloysa Helena, cantora.

21,30 horas — Orchestra typica Argentina, em seu repertorio.

22 horas — Programma variado pela orchestra de PRA-3 e a professora Heloysa Bloem Mastrangioli.

23 horas — Musica dansante do Grill-Room do Copacabana Palace.

RADIO SOCIEDADE MAYRINK VEIGA

Por ordem da direcção fica suspenso até 2ª ordem a transmissão do programma aos domingos.

Amanhã, segunda-feira — Das 6,25 ás 8,15 — Duas aulas de gymnastica. Das 11 ás 13 horas — Programma das Donas de Casa. Das 15 ás 16 horas — Discos escolhidos. Das 18 ás 18,45 — Discos variados. Das 18,45 ás 19 — Quarto de hora Educativo da Confederação Brasileira de Radio-diffusão. Das 19 ás 19.30 — Discos populares. Das 19.30 ás 20 — Programma nacional organizado pelo Departamento Nacional de Publicidade retransmittido pela P. R. A. 9. Das 20 ás 20.15 — Irene Carroll — Typica Muraro. Das 20.15 ás 20.30 — Elisa Coelho de Andrade, Fernando de Castro Barbosa. Das 20,30 ás 21 — Sylvio Caldas — Cirene Fagundes — Orchestra de Dansas. A's 21 horas — Chronica da cidade. Das 21 ás 21.15 — Fernando de Castro Barbosa. Das 21,15 ás 21.30 — Irene Caroll — Typica Muraro. A's 21.30 — Um pouco de bom humor. Das 21.30 ás 21,45 — Elisa Coelho de Andrade. Das 21.45 ás 22 — Orchestra de Concertos. Das 22 ás 23 — Desenhos animados: Politica e brincadeira de criança. Uma calumnia contra Raymundo Corrêa. Um par de canalha e um canalha sem par. Como o Brasil escapou de ser colonia franceza. A historia do "não faço porque não quero". A roda sobresalente do carro do governo. A viuva de um marido que nunca existiu. O plagiario e o humorista. A's 23 horas — Commentarios do observador da P. R. A. 9, dentro da Assembléa Nacional Constituinte. Actuará como speaker, Cesar Ladeira.

RADIO CRUZEIRO DO SUL DO RIO DE JANEIRO

Das 12 ás 13 horas — Discos. Das 20 ás 22 — Programma variado. Previsão do tempo. Das 21 ás 22 — Programma da Rêde Verde Amarello.

Programma para amanhã:

Das 12 ás 13 horas — Discos: Programma Hollywood (Fox Film) Das 19.30 ás 22 — Programma Nacional: Programma variado. Hora certa. Previsão do tempo. Programma da Rêde Verde Amarella.

RADIO OFFICINA AVILA
concertos de radio; automovel proprio para attender dia e noite. Tel. 2-128
RUA REZENDE 70

SEGUNDA-FEIRA no IMPERIO a Paramount apresentará dois grandes filmes:
VIDA BOHEMIA
(GIRL WITHOUT A ROOM)
com
CHARLES FARRELL
CHARLIE RUGGLES
MARGUERITE CHURCHILL

O que disse o "Diario de Noticias" de 5-7-934:

UM FILM NOVIDADE

"VIDA BOHEMIA", um film da Paramount que o Imperio nos vae dar na proxima semana, é uma novidade cinematographica por todos os titulos — maior que todos o de, sendo uma comedia musical, não apresentar na téla uma só "chorus-girl".

Charles Farrell e Charlie Ruggles, Marguerite Churchill, Gregory Ratoff e Walter Woolf, interpretes principaes, cantam todos os seus numeros musicaes com o "support" de Sandy Mac Kenzie e de um coro vocal.

O argumento é a descripção da vida despreoccupada de um rapazola timido, oriundo das montanhas do Tennessee, que, pelo seu talento, ganha por premio uma matricula gratuita na Escola de Bellas Artes de Paris. Acolhido de braços abertos na "republica" de estudantes onde vae parar, porque tem dinheiro, elle ali encontra a sua primeira aventura com uma pequena que de pintura nada entende, mas que conhece a vida muito melhor do que elle.

Film de alegria e de mocidade, — representam-no os artistas da Paramount em esplendido rythmo e agradavel pittoresco.

No mesmo programma offerece ainda o "Imperio" "UM HOMEMZINHO VALENTE", uma emocionante criação de Jackie Cooper, a quem acompanham Lila Lee, Addison Richards, Gavin Gordon, John Wray, etc.

A WARNER - FIRST apresenta
JEAN MUIR
Richard BARTHELMESS
HEROE MODERNO "A MODERN HERO"
Elle fez do Amor uma escada para galgar as posições mais altas na Vida... E, a medida que ia subindo, desprezava as mulheres que lhe serviam de degraus para a sua ascensão gloriosa...
Direcção de G. W. PABST
AMANHÃ NO GLORIA
A CASA DO CAMONDONGO MICKEY

MAGNESIA S. PELLEGRINO
PURGA REFRESCA DESINFECTA

DR. JOSE' DE ALBUQUERQUE
Doenças sexuaes do Homem
Diagnostico causal e tratamento da
IMPOTENCIA EM MOÇO
Rua 7 de Setembro, 207 —

INVERNO
o mais formidavel sortimento de
LÃS, SEDAS, COBERTORES E NOVIDADES
a Preços excepcionaes, na
A' Paulicéa
LARGO S. FRANCISCO, 2

THEATRO

Primeiras

"FEIRA DA ALEGRIA" NO REPUBLICA

A Companhia Satanela-Francia deu-nos finalmente a sua segunda revista da sua temporada do Republica. Apresentou a revista "Feira da alegria", de Lino Ferreira, Fernando Santos e Amadeu do Valle, com musica de Raul Portella e Ferrão.

A peça tem um grande desequilibrio na sua feição. UUm acto muito grande, o primeiro, e um pequeno, o segundo.

Achamos esta revista muito mais luxuosa do que a primeira; o guarda-roupa é de grande deslumbramento e os telões são bonitos e modernos, sobresaindo aquelles que representam as ruas de varios paizes.

Quanto á graça de "Feira da alegria", é vibrante em todas as suas scenas.

Não estivessem encarregados de defendel-os, o comico que é Santos Carvalho, os rabulistas Alvaro de Almeida e Barros Lopes e o artista que é Asim Pacheco, todos com trabalho magnifico na peça.

Um bello trabalho nos apresentou Orrico que, num pequeno papel como o do palhaço, firmou-se com um dos melhores elementos da Companhia.

A parte de fhantasia, o lado galante de "Feira da alegria" está a cargo de Luiza Satanela, a "vedeta" sempre garota e de olhos tentadores; de Maria Brazão, de Maria Ema, de Maria Alvarez, de Lucia Mariano, as tres graças do elenco.

Ainda merece um destaque os trabalhos que nos deram desta vez, Tereza Gomes, a maior caricata de revista que Portugal nos tem mostrado e Virginia Solér, artista de largo futuro, que tem o dom de enfeitiçar as platéas com a sua graça original.

A nota de arte do espectaculo, ainda foi desta vez o grande ballarino Francis, que empolgou Paris com os seus bailes modernos. Ao lado de Ruth, deu-nos bons numeros e muito applaudidos.

E' este o espectaculo, que satisfez agora plenamente ao publico que enchia completamente a vasta platéa do Republica.

JOSE' LYRA

"Precisa-se de um pae", no Casino

Hoje, domingo, vae encher-se, certamente, por tres vezes o Casino, o theatro onde se exerce a fascinação dominadora de Procopio.

E se encherá sem logares vagos porque a comedia que está ali em scena é de uma comicidade verdadeiramente irresistivel nos seus tres actos, adoraveis de preparo, magnificamente rematados.

E "Precisa-se de um pae", de Munoz Seca, um dos maestros maiores do theatro hespanhol. A traducção geitosamente concluida é de Eurico Silva, que tambem se tem feito applaudir muito pela excellencia dos seus trabalhos.

Procopio tem um papel de grande relevo. Faz o Quiróz o homem de deliciosa consciencia, que aceita a vida como ella é e não como muitos querem que ella seja.

A "matinée" de 5ª-feira no theatro João Caetano

"A CANÇÃO BRASILEIRA" E' UM ESPECTACULO QUE SEMPRE AGRADA!...

O publico recebeu de braços abertos a deliciosa "Canção Brasileira" que voltou com a sua farandula de encantos e a suggestão irresistivel de sua musica.

Ainda hontem nos tres espectaculos do João Caetano, se registaram enchentes no popular theatro, que bem dizem da maneira como o publico está satisfeito com essa "reprise" tão ansiosamente esperada.

Hoje, haverá, tambem, tres espectaculos no João Caetano: "matinée" chic para as senhoras e duas "soirées" elegantes, para que o publico reveja o "Moleque Tamborim" nos seus "discursos" gozadissimos e torne a sentir as subtilezas do romance commovedor da "Canção", que Gilda de Abreu anima com tanta emoção.

Amanhã e sempre "A Canção Brasileira" ficará em cartaz, para que todos matem saudades...

Quinta-feira "matinée" para ás crianças, com farta distribuição de caramellos "Busi", e ao preço de 3$ a poltrona.

O penultimo domingo de Sarrasani

A despedida da Sarrasani, está marcada para o proximo domingo, 15 do corrente mez, é de esperar portanto que o publico se aproveite desses ultimos dias de sua estada, comparecendo em massa, ao seu pavilhão não só para apreciar a verdadeira arte circense, mas, tambem, a pantomima aquatica, de tão lindo effeito technico e artistico, como só Sarrasani sabe apresentar.

No domingo de hoje, será permittida a visita das 10 ás 12 horas, á rica collecção zoologica.

Devido aos preços popularissimos de Sarrasani, a sua matinée das 15 horas tão recommendavel a juventude, sua funcção nocturna ás 20 1|2 horas, devem enorme concurrencia.

A venda antecipada de bilhetes, inicia-se ás 9 horas.

Os bilhetes encommendados, devem ser retirados uma hora antes do inicio das funcções.

A ultima vesperal com a revista "Ondas curtas", hoje

Terá logar, hoje, ás 3 horas, no theatro Carlos Gomes, a ultima vesperal da revista de Jardel Jercolis e Luiz Iglezias "Ondas curtas", a deixar o cartaz daquelle confortavel theatro, na proxima quinta-feira, com cerca de setenta representações.

A's 7.45 e 10 horas, haverá as soirées do costume vigorando hoje, como sempre o novo abatimento para as poltronas da letra "R" e "Y", estabelecidas ha poucos dias.

Está marcada a estréa de "Fala P. R....", no Carlos Gomes

O publico já estava informado de que a quarta peça da temporada Jardel Jercolis, no theatro Carlos Gomes, da Empresa Paschoal Segreto, seria "Fala P. R....", uma encantadora revista de novidades e de modernismo, escripta especialmente por Heitor Moniz, para o fino publico que tem dado áquella elegante casa de espectaculos a sua honrosa preferencia, desde que ali se installou a companhia que ali está actuando com brilhantismo e exito.

"Fala P. R...." já teve as suas primeiras representações marcadas para a proxima sexta-feira.

"Ella e Eu..."

E NOVIDADES SOBRE AS ACTIVIDADES DO CONJUNTO QUE OCCUPA A "BOITE" DA RUA ALVARO ALVIM

Tudo que o Rio tem de culto e elegante e todas as expressões da intelligencia e da cultura cariocas, têm desfilado pelo Rival Theatro, numa franca e clara demonstração de quanto "Ella e Eu..." vem agradando.

Ainda na noite de ante-hontem, entre outras figuras de grande prestigio da nossa sociedade, notamos, na primeira sessão a sra. Getulio Vargas.

Hoje, haverá na deliciosa "boite" os tres espectaculos de todos os domingos: "matinée" e duas "soirées". Amanhã, inicio de nova semana de triumphos para o conjunto que Dulcina tão brilhantemente encabeça.

— A peça que substituirá "Ella e Eu..." no cartaz, logo que o grande successo desta comedia o permita, já foi escolhida.

Será "A Canção da Felicidade", uma fina comedia de Oduvaldo, ainda inedita entre nós, mas que representada em Buenos Aires marcou um exito estrondoso.

—" Le Mariage de Fredaine", a adoravel comedia de André Picard que pertence ao repertorio do conjunto Dulcina-Odilon, foi entregue, hontem, por Oduvaldo Vianna, ao jornalista Alberto Queiroz, incumbido de traduzil-a.

— Sarah Nobre, a prestigiosa e applaudida artista, assignou contrato com Odilon Azevedo, para integrar a brilhante Companhia do Rival". Sarah Nobre estreará na peça de Hugo Falma "O Ultimo Lord", que Oduvaldo Vianna está traduzindo.

O baile de hoje e os preparativos para a proxima Festa da Primavera, no Eldorado Dancing

Mais uma noite dansante de insuperavel alegria e innegavel enthusiasmo, será hoje, offerecida aos alegres frequentadores desta casa de diversões da rua do Theatro, presidida pelos musicos da Eldorado Jazz do maestro Paschoal de Barros.

Nos circulos bohemios da cidade, continua despertando viva ansiedade a noticia da ruidosa "Festa da Primavera" que o popular J. Mattos (Paulista) está organizando para levar a effeito no decorrer do mez de setembro proximo.

Pelo programma que será apresentado, a festa artistica do "cabaratier" Paulista, promette alcançar pleno exito.

Durante a "Festa da Primavera" será eleita a rainha da festividade e duas princezas.

Figuram como candidatas dispondo de elementos valiosos as bailarinas Dulce, Rosita, Nieta, Dorinha, Maria Aracy, Rosinha, Nylsa, Turquinha Lourdes Guilhermina, Jucary, Laurinha e outras.

Pelas informações, o Gaucho terá a sua candidata á rainha da Festa da Primavera! Quem será?...

Não ha difficuldade em se poder advinhar, disse a Dulce olhando para o lindo vestido de "soirée" da formosa Rosita...

A Dorinha será candidata de um conhecido jornalista nordestino, ao sceptro de princeza herdeira... Outra candidata que reunirá muita votação, será sem duvida, a irriquieta Maria...

"Caboclos do Mar", e a sua substituta no cartaz da Casa do Caboclo

O original de Pedro Marujinho e João Pescador "Caboclos do Mar", que vem de ultrapassar, na semana que finda, um centenario de representações, vae deixar o cartaz na proxima terça-feira, sendo substituida pela peça sertaneja de Ary Kerner "Passaro Cégo", com 25 quadros e varios numeros de musica.

Assim "Caboclos do Mar", hoje, no seu ultimo domingo, será representada, nas sessões da noite, ás 7.45 — 9.15 e 10 1|2 horas, e, tambem, nas matinées de 3 e 4 1|2 horas, quando haverá a apreciada distribuição de caramellos "Busi" ás crianças.

O commentario da noite

— Que dizer esta colsa de "P. R... de Heitor Muniz para você", que está num cartaz á porta do Carlos Gomes? — indagou um curioso ao Luiz Iglezias?

E o co-autor da "Canção Brasileira" respondeu:

— Quer dizer Partido Republicano de Heitor Muniz..

MUSICA

O ultimo concerto de Claudio Arrau

O publico assistiu, hontem, no Instituto Nacional de Musica, o ultimo concerto do pianista Claudio Arrau.

Embora não tivessemos opportunidade de ouvir, das vezes anteriores, o notavel "virtuose", não foi sem uma grande ansiedade (grande sobretudo pela reclame de que vem precedido o artista) que aguardamos o momento de entrar em contacto com as suas apregoadas (e, principalmente pelos annuncios) qualidades de technica e sentimento.

Não foi, todavia, esse o Claudio Arrau que ouvimos hontem E' possivel que alguma indisposição subita o tivesse prejudicado; a verdade, porém, é que, dos seus recursos de executante não obteve a platéa o que era justo esperar; e, a sua capacidade interpretativa, quasi nada restará, neste momento, para enlevo dos que o ouviram.

Emfim, foi o ultimo concerto. E, se os anteriores não foram melhores, bons ventos te levem, Claudio Arrau!...

SEN-SEN

RECITAL GEORGETTE REMY

Georgette Mayo Remy, a distincta pianista brasileira que todo o Rio já ouviu, vae novamente deliciar os amantes da boa musica, com mais um esplendido recital no proximo dia 26, quinta-feira ás 21 horas, no Instituto Nacional de Musica.

Georgette Remy, querendo prestar uma homenagem á musica brasileira, dedicou uma parte inteiramente aos compositores nacionaes.

Georgette Remy, querendo prestar uma homenagem á musica brasileira, dedicou uma parte inteiramente aos compositores nacionaes.

Assim sendo, além de outros autores classicos, Georgette executará composições Barroso Netto, Lorenço Fernandez, Villa-Lobos, Francisco Mignoni e outros.

Concessão de Aforamentos de Terrenos

Pelo ministro da Guerra foi declarado não haver inconveniente para o Ministerio da Guerra na concessão dos aforamentos de terrenos pretendidos por Mario Vieira da Rosa e José Mattos, em Praia Comprida, municipio de J. José, por Elly Entres, em Barreiros, no mesmo municipio; por Marcellino José Jorge Filho, em Aracajú, Estado de Sergipe, sendo os dois primeiros no Estado de Santa Catharina.

DÔRES REUMATICAS
Frixal

Uma Turma de Officiaes da Marinha Visitou o Radio Pharol de São Thomé

Sob a direcção do capitão de mar e guerra Alvaro Rodrigues de Vasconcellos, uma turma de 15 officiaes servindo no Estado-Maior da Armada, na Esquadra e nos navios do serviço de hydrographia, visitou e inspeccionou o radio-pharol de São Thomé.

A visita foi organizada pelo director geral de Navegação com o fito, não só de verificar o funccionamento do radio-pharol, installado no anno passado, como de proporcionar a maior numero de officiaes um melhor conhecimento da utilissima applicação do radio á navegação.

A visita correu em boa ordem e estendeu-se ao pharol optico de São Thomé, que, como o radio, foi encontrado em excellentes condições.

LIVRARIA ALVES
Livros collegiaes e academicos
RUA DO OUVIDOR, 166

Associação Brasileira de Imprensa

SESSÃO DA DIRECTORIA

Esteve reunida, com a presença dos srs. Borja Reis, Martins Capistrano, Berilo Neves, Pedro Timotheo, Gastão de Carvalho, Pereira Rego e Heitor Beltrão, a directoria da Associação Brasileira de Imprensa, sob a presidencia do sr. Herbert Moses. Entre outros assumptos ventilados, a directoria approvou os requerimentos pedindo carteira de jornalista pertencentes aos srs. Oswaldo Fernandes do Valle, do "Diario da Noite"; Fernando Guerra Duval, de "A Nação"; Carlos Leite Aguiar, de "O Globo"; Hermes Sprenger, de "Excelsior"; João Lima, de "Actualidade" e João Paulo d'Albuquerque Maranhão, da "Folha do Norte", do Pará. Ficou resolvido tambem proposto pelo 1º thesoureiro e unanimemente approvado, o augmento dos vencimentos do funccionario da secretaria sr. Julio André Moreira. Por proposta do bibliothecario, foi admittido como funccionario, para servir no departamento da bibliotheca, o sr. Italo Saldanha da Gama. A seguir encerrou-se a sessão.

Secção Economica do DIARIO CARIOCA
DIRECÇÃO . F. J. TEIXEIRA LEITE

Diario Economico

INFORMAÇÕES FINANCEIRAS E COMMERCIAES

EXPORTAÇÃO DE MINERIOS DE FERRO

F. J. TEIXEIRA LEITE

Quando se cogitou da concurrencia para electrificação da Central do Brasil, o DIARIO CARIOCA suggeriu que se estabelecesse como condição para aceitação das propostas que as empresas interessadas propuzessem receber em pagamento de uma parte pelo menos dos serviços minerio de ferro.

Aliás, não constituia essa suggestão novidade alguma, pois providencia dessa natureza fôra adoptada não só pelo governo federal como pelo E. de Minas Geraes nas concurrencias para fornecimento de trilhos á Central do Brasil e á Rêde Mineira de Viação.

O alcance dessa medida é magnifico, primeiramente porque compensa a saida de uma parte do ouro necessario á acquisição do material com a entrada decorrente da venda do minerio de ferro; em segundo logar porque incentiva a economia nacional pelo dinheiro que circula em fórma de salarios, fretes, etc.

A recente criação do Conselho Federal de Exportação torna opportuno que se focalize novamente o assumpto.

As jazidas de ferro do Brasil representam 37 °|° do total das reservas siderICAS do mundo. O alto teor dos minerios brasileiros torna possivel, em condições especiaes, a sua exportação, apesar da grande distancia que medeia entre as nossas jazidas e os centros consumidores. No momento actual a exportação é pouco interessante, dado o facto de que a unica zona siderica servida por transporte ferroviario ser a da Central do Brasil, distando o seu centro de gravidade perto de 500 kilometros do porto do Rio de Janeiro. Tomando por base de calculo o frete de $022 por tonelada-kilometro o transporte absorve cerca de 11$000 por tonelada. Accrescente-se a essa importancia o imposto cobrado pelo Estado de Minas Geraes e as taxas percebidas pela União, mais as despesas de carga e descarga dos vagões e no navio e chega-se á conclusão de que o valor do producto é quasi totalmente absorvido por essas despesas e pelas de extracção.

A ponte que se projecta ligando a ilha do Governador ao continente, permittindo a descarga directa do vagão a bordo do navio, melhorará muito a situação.

Antes mesmo, porém, que se execute essa obra, é preciso que os poderes publicos lancem suas vistas para a questão em ordem a incrementar a exportação do minerio de ferro que, os factos têm demonstrado, constitue a unica formula pratica e efficiente de permittir a expansão da nossa industria siderurgica.

Com effeito, o apparelhamento das jazidas para se conseguir uma exploração remuneradora exige vultoso empate de capital. Addicione-se á somma necessaria a esse apparelhamento a que é precisa para a construcção da usina e ter-se-á um total quasi sempre acima das possibilidades das empresas siderurgicas nacionaes.

A solução do problema por partes — primeiro o apparelhamento das jazidas, tendo em vista apenas a exportação do minerio e em segundo logar a montagem de usinas, já com os recursos obtidos com aquella exportação, já pelo lucros auferidos, já pelo credito que as empresas conseguirão grangear, é a formula que se apresenta como a mais viavel.

Para isso se torna preciso uma acção conjunta dos poderes publicos — governo federal e dos Estados interessados — isentando o minerio de quaesquer taxas de exportação e tornando o transporte o mais barato possivel.

A suggestão apresentada pelo DIARIO CARIOCA em relação á electrificação da Central do Brasil poderia ser alargada, abrangendo o reapparelhamento e a electrificação do parque ferroviario nacional.

A acquisição de trilhos, locomotivas, vagões e o financiamento das obras e materiaes necessarios á applicação da tracção electrica nas nossas ferrovias poderiam ser feitos mediante combinações que envolvessem o pagamento de uma parte das despesas com minerio de ferro.

A criação do fundo especial para electrificação ferroviaria, providenia tantas vezes focalizada nestas columnas, conjugada com a exigencia do pagamento em minerio representaria uma medida de elevado alcance para a economia nacional.

O problema economico nacional é complexo. Entre as multiplas difficuldades que se apresentam para sua solução está em primeira plana a questão dos transportes. A nossa exportação é reduzida porque raros são os artigos nacionaes capazes de concurrencia com vantagem nos mercados externos os similares de outras procedencias. Esse facto decorre em grande parte dos elevados fretes ferroviarios a que a producção nacional está sujeita e dos impostos de exportação.

Os fretes ferroviarios são por sua vez muito elevados porque as estradas de ferro não util zam senão uma parte de sua capacidade de transporte e tambem porque o combustivel que utilizam lhes chega por um preço altissimo.

Um circulo vicioso — falta de mercadorias a transportar porque os fretes são caros; fretes caros por falta de carga.

De uma maneira synthetica, sem querer entrar nos detalhes mais intimos da questão, é essa a situação, da qual a grande victima é a economia nacional.

A electrificação systematica do nosso parque ferroviario — dentro de um plano geral levando-se em conta a intensidade do trafego e o perfil das linhas, — financiada por uma taxa especial sobre os fretes das estradas de ferro e tambem sobre todos os combustiveis importados e o pagamento de uma parte das despesas com a venda de minerios de ferro, se nos afigura uma suggestão de facil realização e que attende plenamente a esses aspectos do problema.

Com effeito, a tracção electrica permittirá sensivel reducção dos fretes; a saida de ouro para pagar os materiaes importados será largamente coberta pelas letras de exportação obtidas pela venda do minerio e de outra parte pela diminuição na importação de carvão.

Criando o Conselho Federal de Exportação mostrou o sr. Getulio Vargas a compreensão exacta das necessidades que representa para o Brasil o augmento de seu commercio externo. Que o primeiro problema a ser examinado pelo novel instituto seja o da exportação de minerio de ferro e elle mostrar-se-á á altura da elevada missão que lhe foi confiada.

CAMBIO

O Banco do Brasil não apresentou alteração digna de registro nas taxas dos differentes cheiros. A libra continuou taxada a 4 d|v. para saques (libra 60$000) e o dollar a 11$890.

Os negocios realizados no nosso principal estabelecimento de credito foram de molde a evidenciar a boa marcha que vem seguindo as finanças do paiz.

As taxas do Banco do Brasil foram as seguintes:

PARA SAQUES:

	A 90 d|v.
Londres	59$592
	A vista:
Londres	60$000
Paris	$790
Zurich	3$905
Hamburgo	4$605
Milão	1$030
Lisboa	$550
Madrid	1$640
Bruxellas	2$805
Nova York	11$890
B. Aires	3$160
Montevidéo	6$400

PARA COBERTURAS

	A 90 d|v.
Libra	58$700
Dollar	11$530
Franco	$755
Lira	$970
Marco	4$326
	A vista
Libra	59$100
Dollar	11$630
Franco	$760
Lira	$980
Marco	4$385
	Pelo Cabo:
Libra	59$300
Dollar	11$680

CAMBIO LIVRE

As taxas de venda dos diversos dinheiros foram as seguintes:

Libra, 79$500 e	80$000
Dollar	15$750
Franco	1$040
Franco belga	3$700
Franco suisso	5$150
Florim	10$700
Marco	6$050
Peseta	2$160
Lira	1$350
Peso argentino (papel)	3$810
Peso uruguayo (ouro)	6$400
Escudo	$729

CAMBIO ESTRANGEIRO

As taxas da libra e do dollar sobre as diversas praças estrangeiras, dadas pelas Bolsas de Londres e Nova York, foram as seguintes:

BOLSA DE LONDRES

Abertura

Nova York	5.04 1|2
Berlim	13.16
Paris	76.50
Amsterdam	7.45
Zurich	15.50
Madrid	36.87
Genova	58.75
Bruxellas	21.59
Lisboa	110

CAMARA SYNDICAL DOS Corretores

Curso Official do Cambio e Moedas Metallicas

Praça	90 d|v.
S|Londres	59$921
S|Paris	$785
S|Italia	1$025
S|Allemanha	4$589
S|Portugal	$550
S|Belgica (curo)	—
S|Belgica (ouro)	2$800
S|Hespanha	1$635
S|Suissa	3$902
S|Suecia	—
S|Noruega	—
S|Dinamarca	—
S|Syria e Palestina	—
S|Tcheco Slovaquia	$500
S|Nova York	11$761
S|Montevidéo	—
S|B. Aires (peso papel)	3$539
S|B. Aires (peso ouro)	—
S|Hollanda (florim)	8$114
S|Japão (yen)	3$720
S|Rumania	—
S|Austria	—
S|Canadá	—
S|Chile	—

CAFE'

O disponivel no movimento de hontem, regulou bem. Declarado firme, embora as vendas fossem diminutas, pois que foram sómente de 615 saccas no movimento da manhã, accusou uma melhoria de preço, cotado que foi o typo 7 a 14$900.

Um symptoma muito bom, como se verifica, pois que, o mercado desta forma está accusando sua reacção para uma alta estavel.

Cotações do disponivel

Typo 3 — 16$100; typo 4 — 15$600; typo 5 — 15$500; typo 6 — 15$200; typo 7 — 14$900; typo 8 — 14$600.

Movimento estatistico do dia anterior

Entraram 2.169 saccas.
Embarcaram 1.811 saccas.

Stock

Ficaram em stock 502.741 saccas.

Imposto ouro

Minas: 3$000. Estado do Rio: 5$000.

Pauta semanal

Pauta que vigorou até a data de hoje: 1$500.

Mercado a termo

ALGODÃO

O mercado a termo, no pregão unico do dia, trabalhou firme, com vendas de 5.000 saccas. As cotações foram as seguintes:

	Vend.	Comp.
Julho	15$300	15$175
Agosto	14$750	14$700
Setembro	14$500	14$375
Outubro	14$200	14$050
Novembro	13$900	13$700
Dezembro	13$700	13$550

O mercado assucareiro trabalhou hontem firme. Preços foram os mesmos do dia anterior.

Entraram 3.280 saccos, procedentes de Campos. Sairam 4.774, ficando em stock 19.468.

Os preços em movimento são os seguintes:

Branco crystal, de 50$ a 51$; Crystal amarello, de 45$ a 46$; Mascavos, de 37$ a 38$; Mascavinhos, de 42$ a 46$.

ASSUCAR

O mercado algodoeiro encerrou a semana operando firme sem modificar os preços das diversas fibras classificadas.

Entraram 38 fardos, de Santos e sairam 250, ficando em stock 5.391.

Os preços em movimento continuam a ser os seguintes:

Fibra Longa-Seridó typo 3 — de 43$ a 44$; typo 4 — de 42$ a 43$; Fibra Média-Sertões, typo 3 — de 41$ a 41$500; typo 4 — de 37$500 a 38$500; Ceará, typo 3 — Nominal; typo 5 — de 37$ a 38$400; Fibra Curta-Mattas, typo 3 — Nominal; typo 5 — Nominal; Paulistas, typo 3 — de 38$500 a 39$500; typo — de 36$500 a 37$500.

CEREAES

ARROZ	Sacca
Agulha amarellão	68$ a 70$$50
Idem, esp.	68$ a 70$000
Idem 1a.	60$ a 64$000
Idem esp.	60$ a 62$000
Idem 1a	56$ a 58$000
Idem, 2a	50$ a 54$000
Idem 3a.	40$ a 46$000
Japonez esp.	44$ a 45$000
Idem 1a	42$ a 43$000
Idem 2a	39$ a 40$000
Idem 3a	35$ a 36$000
FEIJÃO	
Preto esp.	22$ a 24$000
Preto bom	Nominal
Branco grande e meudo	26$ a 36$000
Enxofre — Nominal	
Manteiga novo	20$ a 24$000
Mulatinho	20$ $ 22$000
Amedoim	—
Fradinho nacional — Nominal.	
MILHO	
Cattete verm.	20$5 a 21$000
Idem amarello	18$5 a 19$000
Idem amarello	17$ a 17$500
Idem mesclado	16$ a 16$500
BATATAS	
Interior kilo	$500 a $720
Sul	$400 a $600
Estrangeiras, caixa	—

Movimento de Vapores

VAPORES ESPERADOS

DOS ESTADOS UNIDOS

Nova Orleans e esc., "Joazeiro"	9
Nova York, e esc., "Western Prince"	13
Idem, "Western World"	20
Nova York, e esc., "Eastern Prince"	27
DA EUROPA	
Londres e esc., "Andalucia Star"	9
Genova e esc., "Conte Grande"	10
Hamburgo e esc., "Monte Olivia"	11
Hamburgo e esc., "Espan".	12
Havre, e esc., "Lipari"	13
Amsterdam, e esc., "Orania"	16
Hamburgo e esc., "Raul Soares"	17
Hamburgo e esc., "Cap. Arcona"	18
Bremen e esc., "Madrid"	20
Londres e esc., "Highland Brigade"	23
Havre e esc., Kerguelen".	24
Trieste e ec., "Neptunia"	26
DO RIO DA PRATA	
Rio da Prata, "Zeelandia"	10
Idem, "Avila Star"	10
Idem, "Sierra Nevada"	11
Idem "Oceania"	11
Idem, "Northern Prince"	12
Idem, "K. Margaretta"	14
Idem, "Arlanza"	15
Idem, "H. Chieftain"	17
Idem. "Southern Cross"	19
Idem, "Conte Grande"	21
Idem, "Andalucia Star"	24
Idem, "Western Prince"	26
Idem, "Principessa Giovanna"	23
Idem, "Lima"	27
Idem "Espana"	30
Idem, "H. Princess"	31
Idem, "Orania"	31
DE CABOTAGEM	
Cabedello e esc., "Araranquara"	9
Amarração e esc., "Una"	10
Portos do Sul "Araranguá"	10
Santos, "Aracaju'"	13
Santos, "Almirante Alexandrino"	13
Portos do Norte, "Santos".	15
Santos, "Ayuruoca"	15
Portos do Sul, "Itaguassu"	17
Santos, "Jaboatão"	23

VAPORES A SAIR

PARA OS ESTADOS UNIDOS

Nova York e esc. "Nothern Prince"	12
Nova Orleans e esc., "Aracaju'"	14
Nova York e esc., "Uruguayo"	17
Nova York e esc., "Southern Cross"	19
Idem, "Western Prince"	26
Nova Orleans, e esc., "Jaboatão"	29
PARA A EUROPA	
Amsterdam e esc., "Zeelandia"	10
Londres e esc. "Avila Star"	10
Finlandia e esc., "Salta"	10
Bremen e esc., "Sierra Nevada"	11
Trieste e esc., "Oceania"	11
Havre e esc., "Groix"	11
Antuerpia e esc., "Indier".	13
Southampton, e esc., "Arlanza"	15
Hamburgo e esc. "Almirante Alexandrino"	15
Londres, e esc., "Highland Chieftain"	17
Genova e esc., "Conte Grande"	21
Londres e esc., "Andalucia Star"	24
Finlandia e esc., "Equator"	25
Genova e esc., "Principessa Giovanna"	26
Hamburgo e esc., "Raul Soares"	30
PARA O RIO DA PRATA	
Rio da Prata, "Conte Grande"	10
Idem, "Monte Olivia"	11
Idem, "Espana"	12
Idem "Western Prince"	13
Rio da Prata, "Orania"	16
Idem, "Cap. Arcona"	18
Idem, "Western World".	20
Idem "Madrid"	20
Idem, "H. Brigade"	23
Idem, "Kerguelen"	24
Idem, "Neptunia"	26
Idem, "Eastern Prince"	27
Idem, "Almanzora"	30
Iguape e esc., "Pirahy"	10
Penedo e esc., "Serra Grande"	10
Portos do Sul, "Araraquara"	11
Cabedello e esc., "Araranguá"	12
Portos do Sul, "Cubatão"	12
Pará e esc., "Comte. Castilho"	13
Antonina e esc., "Tutoya".	15
Macauo e esc., Itaguassu'"	21
Iguape e esc., "Pirahy"	29

MARITIMAS

VARIAS NOTICIAS

A Directoria de Navegação da Armada prepara-se presentemente, para montar o segundo radio-pharol já adquirido, no Rio Grande do Sul e o terceiro, provavelmente, em Natal.

Essas installações representam um inestimavel desenvolvimento nos recursos de nossa costa para a segurança da navegação.

— O ministro da Viação em palestra com os jornalistas acreditados junto ao seu gabinete informou não ter fundamento a noticia vehiculada de que o Lloyd Brasileiro iria ser remodelado.

Bem como, não é verdade que tenha sido indicado o nome do almirante Bento Machado para o cargo de director effectivo da referida companhia. Tambem não foi objecto de cogitação o nome do commandante Julio Brigido para dirigir a parte commercial do Lloyd.

— Por ter solicitado licença o commandante effectivo do paquete "Rodrigues Alves", foi nomeado o capitão Jorge Lyra de Azevedo. A unidade do Lloyd, zarpou hontem, ás 23 horas, rumo ao norte do paiz.

— Capitão Alencastro Guimarães logo após se affastar do cargo de presidente do Instituto dos Maritimos, dirigiu-se aos funccionarios nos seguintes termos: "Em face dos acontecimentos, o presidente do Instituto de Aposentadoria e Pensões dos Maritimos solicitou ante-hontem do eminente chefe do Governo Provisorio que lhe fizesse a honra de mandar abrir rigoroso inquerito sobre a administração do Instituto de Aposentadoria e Pensões dos Maritimos; em consequencia determinasse eu afastamento do cargo.

O chefe do Governo Provisorio aquiesceu á solicitação do presidente do Instituto, e em virtude disso foi hoje empossado, no cargo de presidente do Instituto, o Dr. Paulo Leopoldo Pereira da Camara, do Conselho Nacional do Trabalho.

Dê-se conhecimento ao pessoal do Instituto de Aposentadoria e Pensões dos Maritimos e publique-se. Rio de Janeiro, 7 de julho de 1934. (a.) Napoleão de Alencastro Guimarães".

Reajustamento

C. I. T. A. Ltda. orientada e apparelhada, encarrega se de coordenar, acompanhar e liquidar processos, por parte de credores e devedores, nos termos do regulamento.
Rua da Candelaria, 78 — RIO DE JANEIRO

Desde 47$500

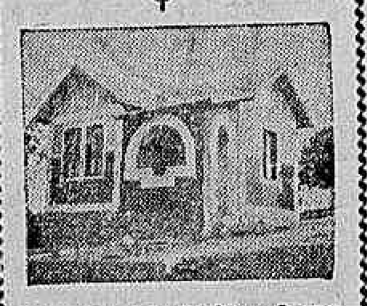

por mez, construidas de pedra tijolo telha typo francez, madeiras de lei, venezianas e portas almofadadas com um lote de 10 x 40. Logar alto, enxuto, linda vista para a bahia, praia de banhos, agua encanada, luz e omnibus. Parque Duque de Caxias. Caxias, antigo Merity. E. F. Leopoldina junto á estação.

O Sweepstake Brasileiro e as suas colossaes vantagens

Ainda augmentadas pelo "Ao Mundo Loterico" — rua do Ouvidor 139, e consistem: jogar na mais vantajosa loteria do mundo, premio maior 500 Contos, pois distribue . . . 38.508 premios na sua emissão unica de 35 mil bilhetes, dando cada bilhete direito a 5 ingressos na tribuna especial do Jockey Club (notando-se que o preço é de 20$ cada um no dia do grande premio) — lucrando assim o portador do bilhete 100$000. Nos "Envelop-pes Mascotte" que têm mais 3 vantagens, cabendo aos proprios portadores dos bilhetes os 2 premios-extra de 10 e 5 contos como se verifica do plano, deixando assim o "Ao Mundo Loterico" de se beneficiar com essas quantias que ficam pertencendo ao publico — preços 50$ e quintos a 10$. Quarta-feira, 300 Contos em 2 premios, 30$ e 3$000. Sabbado proximo outros 500:000$, a serem vendidos ali por 64$, 32$ ou 3$200 cada fracção. Assim não ha duvida que a preferencia deve ser dada a "Ao Mundo Loterico" — rua do Ouvidor, 139.

LECLERC & CO.

AGENTES OFFICIAES DA PROPRIEDADE INDUSTRIAL
Rua Uruguayana, 104, esquina de Rosario

Encarregam-se juntamente com a COMPANHIA BRASILEIRA DE SEDAS "RHODIASETA", estabelecida na capital do Est. de São Paulo, de contratar e promover o emprego do processo de fabricação de acetato de celulose, privilegiado pela Patente de invenção n. 17.770, da qual é concessionaria a COMPANHIA CHIMICA RHODIA BRASILEIRA.

O Ministro da Guerra Não Compareceu Hontem ao Seu Gabinete

O general Góes Monteiro, ministro da Guerra, não compareceu, hontem, ao seu gabinete, tendo sido o expediente de sua pasta despachado pelo chefe de gabinete coronel Francisco José Pinto.

Matricula na Escola de Enfermeiras Anna Nery

Acham-se abertas até 15 de julho, as matriculas ao curso desta Escola official de enfermagem, sendo requisito indispensavel instrucção primaria e secundaria. Informações todos os dias uteis de 10 ás 12 horas na secretaria desta Escola, á rua Visconde de Itaúna numero 375, edificio do Hospital São Francisco de Assis.

SALAZAR

Vae Receber Um Bello Presente

Um grupo de seus compatriotas domiciliados nesta Capital, sentindo-se immensamente radiante, com o estadista que tanto tem elevado o nome de Portugal, vae offerecer-lhe um valioso presente.

Para tal fim, foi confiada á Joalheria Paz, á rua Uruguayana, 47, a confecção de uma primorosa joia, para a qual tem adquirido e continua comprando, grande quantidade de objectos de ouro, platina, e brilhantes até 10 kilates, pelos mais elevados preços.

Em Louvor das Curiosidades Fecundas

O gremio em que se approximam e confraternizam os amazonenses domiciliados no Rio, vae render publica e solenne homenagem ao consideravel numero de brasileiros e estrangeiros que, por iniciativa do Touring Club, acabam de visitar aquelle Estado, ao fim de um cruzeiro por toda a costa do Brasil septentrional.

Como se sabe, entre esses excursionistas, a quem a mais nobre das curiosidades impellia, figuraram personalidades do maior destaque politico, social e intellectual, como sejam o dr. Ferrari Martinez, embaixador do Chile, acompanhado de sua esposa e filha, o casal Marcos Carneiro de Mendonça, jornalistas Jarbas Peixoto e Nelson de Souza Carneiro, etc.

A festa em perspectiva tem dois fins: um é demonstrar a gratidão dos amazonenses desta capital ás pessoas que, tendo ido apenas curiosas, voltaram cheias de enthusiasmo pelo extremo-norte; e o outro, facultar-lhes um optimo ensejo para, por sua vez, externarem essas successivas impressões.

No havendo tempo para convites individuaes, a directoria da mencionada corporação pede o comparecimento não só de todos os amazonenses fixados aqui, estejam ou não filiados á ella, como, em geral, de quantos se affeiçoaram áquella parte do Brasil ou vêm acompanhando com sympathia a obra de civilização na mesma empreendida.

Dia e local da reunião: terça-feira, 10, ás 21 horas, no salão da Sociedade dos Artistas Brasileiros no Palace Hotel.

Vão Ser Dispensados da Interventoria de Sergipe

O Ministerio da Guerra está providenciando para que sejam dispensados dos serviços em que se acham na interventoria de Sergipe, os sargentos Luiz de Carvalho Costa e Alcebiades Benevenuto Vieira.

VIAJANTES

Quereis conhecer Victoria, da janella do vosso appartamento?
Hospedae-vos no MAGESTIC HOTEL, onde além de optimas accomodações é o maior e o melhor da cidade.

Avoluma-se, dia a dia, o numero dos que se preparam para adquirir um terreno ou uma casa, sem gastar um vintem!...

E, isso, sem difficuldade nenhuma apenas collecionando os "bonus" da

Nacional Bonificadora de Immoveis

que os negociantes do Districto Federal distribuem, aos seus freguezes, á razão de 10 % sobre as compras feitas!...

PROCUREM INFORMAÇÕES, PESSOALMENTE, PELO TELEPHONE 2-8183 OU NOS NOSSOS ESCRIPTORIOS A'

Rua da Carioca, 12 - 1º and.

Façam as suas compras nos seguintes estabelecimentos commerciaes, que offerecem aos seus freguezes os nossos "bonus", com os quaes, sem gastar um vintem, todos, ricos e pobres, podem adquirir um terreno ou uma casa e ter assistencia medica, gratuita, que mantemos, sob a chefia do dr. CID BANDEIRA

A casa que todo o Rio elegante frequenta

SEM IGUAL NO BRASIL

Academia Scientifica de Belleza Mme. Campos

RUA DA ASSEMBLE'A, 115 - 1.º ANDAR

PRODUCTOS SEM IGUAL

Pessoal technico para attender á clientela

Os melhores e mais resistentes moveis são os vendidos pela

CASA BELLA AURORA

RUA DO CATTETE, 78-84 — Filial : CATTETE, 55-57

As gravatas mais lindas, meias, lenços, ligas e artefactos de couro se encontram na

Gravataria CARIOCA

CARIOCA, 17

PHARMACIA E DROGARIA SILVEIRA
HESS, SILVA & CIA.
Haddock Lobo, 106 — Phone 2-2435
ENTREGAS A' DOMICILIO

João Vaz
RUA ANNA NERY, — 456 —

CAFE' E LEITERIA S. JOSE'
Rua Maia Lacerda, 131
Estacio de Sá

Salão Fontes
Rua Estacio de Sá, 46

HADDOCK LOBO — 81 Salão Modelo Attende chamados pelo phone : 2-9705
Cabelleireiro para senhoras, ondulações permanentes, Marcel e "mis-en-plis". Manicure, Massagens, sobrancelhas. Tinge cabellos em qualquer côr.

Vicente Desimone
Alfaiate de 1.ª classe que veste todos os principes da elegancia carioca
TRAVESSA OUVIDOR, 5-1.º

ASSISTENCIA DENTARIA
DAS 8 DA MANHA A'S 21 HORAS
Serviço cirurgico dentario a 5$ por vez deduzido do orçamento, tornando o trabalho rapido e o pagamento accessivel e suave.
Rua Estacio de Sá, 26

Pharmacia S. João Baptista
SILVA & MENEZES
Rua General Polydoro, 2
Phone : 6-0763
ATTENDE A NOITE

"AO CHIC PARIZIENSE"
Fazendas, modas e armarinho
HADDOCK LOBO, 77 — PHONE 2-2851

ASSISTENCIA DENTARIA SANTA APPOLONIA
Boulevard 28 de Setembro n.º 160 e Praia de Botafogo n.º 484
— DR. SERGIO FRANÇA —

BAZAR SANTO ANTONIO
(Vidraceiro)
RUA BARÃO DE BOM RETIRO N.º 792

Pharmacia DANTAS
LUIZ MACHADO & CIA.
AV. 28 DE SETEMBRO, 326

O TALHE MAIS ELEGANTE E AS CONFECÇÕES MAIS PRIMOROSAS!...
Vestidos e Lingerie em geral **E N A** Modista diplomada que veste todo o Rio "chic"
RUA HILARIO GOUVEA, 116 — TEL. 7-5237

Mercadinho da Praça 7
Quitanda
RUA LUIZ BARBOSA, 58

CASA GUIOMAR
MODAS E ARMARINHO
Rua Estacio de Sá, 32

Vendas por atacado e a varejo

Só compre seus sapatos, na grande fabrica de calçados e polainas
LAURINDO
porque são os melhores e mais elegantes

97 Ubaldino Amaral

NO ESTADO DO RIO : PHARMACIA SÃO GERARDO, MANOEL OLYMPIO DE AZEVEDO
RUA DA MATRIZ, 187 — SAO JOAO DE MERITY

LIQUIDOS E COMESTIVEIS FINOS

ARMAZEM "BEIJA FLOR"
O melhor de toda a zona da Leopoldina
RUA JACURUTAN, 205 — PENHA

Telephone : 9-6544

TINTURARIA GLOBO — Avenida 28 de Setembro, 407
Rapidez e perfeição: Lavagens Electro-Chimicas; Encarrega-se de todos os trabalhos concernentes a sua arte
Passa-se e esterisa-se roupas em meia hora. Especialidade em côres da moda. Lava-se Peles, Luvas, Capas de Automoveis, etc.

Associação Brasileira de Dactylographos

PARA PROTEGER A CLASSE. ENSINO DE STENO - DACTYLOGRAPHIA. CORRESPONDENCIA E LINGUAS

RUA DA CARIOCA, 12, SOBRADO

Novamente, o Classico Para Productos Está a Mercê do Stud Expedictus

A Reunião de Hontem

PALHACITO REAPPARECEU AUSPICIOSAMENTE, DERROTANDO POLYMODO NA CARREIRA PRINCIPAL

Teve um desenvolvimento regular a sabbatina de hontem na Gavea, á qual concorreu um publico relativamente numeroso.

Abriu a reunião o pareo dos bacamartes, do que era favorita a parelha do stud Albano de Oliveira.

Os dois defensores da jaqueta rosa confirmaram plenamente seu favoritismo, occupando, no final, as duas principaes posições.

Tagarella fez o train, destacando-se bem do restante do lote. Jemopotyr collocou-se em segundo.

Entrada a recta, a ponteira deixou-se ficar, sendo batida por Jemopotyr e Yonita. Em frente ás especiaes, Violão juntou-se a estes dois e, depois de haver dominado Jemopotyr, alcançou a companheira, que, por conveniencia de coudelaria, deixou o filho de Dreadnought vencer.

Na carreira para nacionaes de 4 annos, appareceu dominando outra parelha, a do stud Expeditus formada pelo cavallo Zab e pela egua Zizi. Tanto um como o outro traziam uma bagagem mais recommendavel.

A nenhum, comtudo, pertenceu o triumpho. Favorecido por uma boa saida, Brazino, dirigido por J. Mesquita, triumphou de um extremo ao outro.

Zab acompanhou sempre o filho de Grasshopper. Entrada a recta, este voltou a fugir e manteve-se na frente até ao disco. Nos ultimos momentos, Zab sobrepujou Zizi.

Na carreira seguinte ia cumprir mais uma apresentação o promettedor Polymodo, que vinha de estrear de maneira triumphal. O tordilho foi feito grande favorito, mas não poude corresponder a esta preferencia devido, em grande parte, á má saida que teve. Matupiri fez o train, acompanhado de Palhacito. Na recta, Polymodo apresentou-se ao lado dos dois, e entre a terna tordilha, ficou circumscripta a carreira. Palhacito avançava por dentro, Polymodo pelo lado exterior e Matupiri no centro. Polymodo conseguiu desprender-se de Matupiri, mas de Palhacito não o logrou. Quando cruzaram o disco, Palhacito trazia menos de cabeça de vantagem.

O Premio Lentejoula, que parecia á disposição da egua Clo, foi, vencido por Fusão, que se dá muito melhor em terreno secco. Ibirapuitan correu na frente, seguida de Clo e Fusão. O ex-Double Zero, que não vinha muito sollicitado poude manter-se na vanguarda até poucos metros antes do disco. Ahi Clo e Fusão dominaram-no pela differença sufficiente, para ter o triumpho garantido.

No Premio Blue Star, corrido a seguir, despertou bastante interesse a apresentação da egua Pum! que representava a primeira tentativa da nova geração, fóra de sua turma. A tordilha de Pulgarin foi feita favorita, e ganhou, de ponta a ponta, num estilo muito significativo. Cuauhtemoc acompanhou-a durante todo o percurso, e, no final, conteve bem as investidas de Pirata, mantendo-se no posto de "runner-up" do tordilho.

A optima carreira de Pum! — pois se bem quo a turma fosse fraca, a differença de edades infundia justo receio, — serviu de optima bussola para os apostadores da ultima carreira. Se a filha de Pulgarin conseguira vencer de maneira tão facil, Nóra, que se revelara muito superior a ella, numa turma apenas um ponto mais forte, deveria triumphar tão ou mais facil.

Estes calculos não foram confirmados, demonstrando mais uma vez a precariedade das apparencias do turf.

A carreira foi ganha por Le Revard. O irmão de L'Amazone correu na espectativa do train de Crepusculo, dominando-o no inicio da recta, para proseguir até ao disco, com acção muito facil.

Nóra ainda obteve o segundo logar, muito acossado por Negro.

1.ª CARREIRA

298 Premio "Saratoga" — Animaes sem mais de uma victoria neste anno — Pesos especiaes, com descarga para aprendizes — 1.500 metros — Premios: 3:000$, 600$000 e 150$000.

VIOLÃO, masc., castanho, 5 annos, R. G. do Sul, Dreadnought e Itaperuma, do sr. A. G. de Oliveira, 54 kilos, A. Rosa 1.º
Yonita, 54 kilos, B. Cruz Junior 2.º
Jemopotyr, 54 kilos, A. Silva 3.º
Vingativo, 52 kilos, K. Popovitz 0
Tagarella, 56 kilos, S. Batista 0
Yellow, 52 kilos, O. Coutinho 0
Legenda, 52 kilos, J. Mesquita 0
Herodes, 52|49 kilos, P. Vaz, aprendiz 0
Pueblada, 53 kilos, J. Santos 0
Não correu: Minho.
Ganho por cabeça; do 2º ao 3º, um corpo.
Rateios: 19$500 em 1º; dupla (11) 101$600; placés: Violão-Yonita 12$400; Jemopotyr réis 20$800.
Tempo: 101".
Total das apostas: 9:800$000.
Criador: O. do Amaral Peixoto.
Treinador: Paulo Rosa.

RATEIOS EVENTUAES

1—1 Yon.-Viol. . 162 19$500
(2 Yellow .. 30 105$300
2|
(3 Pueblada . 13 243$000
(4 Jemopotyr . 56 56$800
3 | 5 Tagarella . 44 71$800
(6 Minho . . N.C.
(7 Vingativo . 36 85$000
4 | 8 Legenda . . 47 67$200
(9 Herodes . . 7 451$400
Total 395

11	37	101$600
12	70	53$700
13	137	27$400
14	110	34$100
22	3	1:253$300
23	137	137$000
24	21	179$000
33	13	289$200
34	39	96$400
44	13	289$200
Total	470	

2.ª CARREIRA

299 Premio "Fusão" — Animaes nacionaes de 4 annos sem mais de duas victorias — Pesos da tabella — 1.200 metros — Premios: 3:000$, 600$ e 150$000.

BRAZINO, mas., alazão, 4 annos, M. Geraes, Embaixador e Grasshopper, do sr. Horacio O. Soares, 52 kilos, J. Mesquita .. 1.º
Zizi, 55 kilos, G. Costa .. 2.º
Zab, 55 kilos, A. Silva .. 3.º
Yvette, 50|51 kilos, O. Coutinho .. 0
Galarim, 50 kilos, G. de Souza .. 0
Chimay, 50 kilos, P. Vaz, aprendiz 0
Canção, 53 kilos, J. Santos 0
Picuman, 52 kilos, W. Andrade 0
Ganho por pescoço; do 2º ao 3º, 3|4 de corpo.
Rateios: 34$000 em 1º; dupla (12) 20$700; placés: Brazino 11$500; Zizi-Zab 10$600.
Tempo: 78" 1|5.
Total das apostas: 16:100$000.
Criador: Comp. Santa Mathilde.
Treinador: o proprietario.

RATEIOS EVENTUAES

1—1 Zab-Zizi .. 452 13$600
(2 Brazino . . 181 34$000
2|
(3 Canção . . 29 212$400
(4 Picuman .. 39 157$900
3|
(5 Yvette. . . 16 385$000
4—6 Galm.Chim. 53 116$200
Total 770

11	185	32$000
12	291	20$700
13	79	76$200
14	67	89$600
22	34	144$500
23	32	188$100
24	47	128$100
33	5	1:204$800
34	9	669$300
44	4	1:506$000
Total	753	

3.ª CARREIRA

300 Premio "São Sepé" — Animaes de 3 annos e mais idade — Pesos especiaes, com descarga para aprendizes — 1.500 metros — Premios: .. 3:000$, 600$ e 150$000

PALHACITO, masc., tordilho, 7 annos, Uruguay, Glass Idol e Sevilhana, do sr. Francisco Monero, 54|49 kilos, P. Vaz, aprendiz 1.º
Polymodo, 56 kilos, J. Mesquita 2.º
Matupiri, 55 kilos, H. Herrera 3.º
Benemerito, 55 kilos, S. Batista 0
Tropical, 49|47 kilos, J. Morgado, aprendiz 0
Xaréo, 48|49 kilos, G. Costa 0
Ganho por meia cabeça; do 2º ao 3º, um corpo
Rateios: 273$600 em 1º; dupla (14) 101$800, placés: Palhacito 61$500; Polymodo 12$300.
Tempo: 99".
Total das apostas: 19:980$000.
Importador: Marcilio Camisa.
Treinador: Claudio Rosa.

RATEIOS EVENTUAES

1—1 Polymodo . 453 14$400
2—2 Matupiri .. 152 43-200
3—3 Benemer. 62 105$900
4—4 Palhacito 24 273$600
(5 Tropilal .. 45 145$900
5|
(6 Xaréo.. .. 85 77$20
Total [illegible]

12	475	18$400
13	126	69$500
14	86	101$800
15	215	40$700
23	41	213$600
24	29	302$000
25	48	182$500
34	7	1:095$000
35	23	380$800
45	26	336$000
55	18	486$000
Total:	1.095	

4.ª CARREIRA

301 Premio "Lentejoula" — Animaes sem mais de duas victorias neste anno — Pesos especiaes, com descarga para aprendizes — 1.400 metros — Premios: 3:000$, 600$ e 150$000.

FUSÃO, fem., castanho, 6 annos, França, Radamés e Prestance, dos srs. E. e A. Assumpção, 50 kilos, G. Costa .. 1.º
Clo, 52 kilos, I. de Souza .. 2.º
Ibirapuitan, 49 kilos, W. Cunha .. 3.º
Galarim, 50 kilos, L. de Souza .. 0
Cartier, 56 kilos, W. de Andrade .. 0
Transvaliana, 52|49 kilos, P. Vaz, aprendiz .. 0
Andréa, 50 kilos, J. Mesquita .. 0
La Malaguena, 50|47 kilos, J. Morgado .. 0
Diableja, 50|51 kilos, B. Cruz Junior .. 0
Não correu: Xamate.
Ganho por pescoço; do 2º ao 3º, cabeça.
Rateios: 60$300 em 1º; dupla (12) 29$300; placés: Fusão .. 14$100; Clo 12$600; Ibirapuitan 19$600.
Tempo 92" 1|5.
Total das apostas: 21:480$000.
Importador: J. Club do Rio de Janeiro.
Treinador: Nestor P. Gomes.

RATEIOS EVENTUAES

(1 Clo .. .. 463 17$500
1|
(2 Transvaliana .. 72 111$500
(3 Galarim .. 36 223$000
2|
(4 Fusão.. .. 133 60$300
(5 Ibirapuitan 76 105$600
3|
(7 Diableja .. 4 2:008$000
(8 Andréa .. 139 57$700
4 | 9 La Malaguena .. 15 535$400
(10 Cartier .. 66 121$600
Total: 1.004

11	91	84$300
12	262	29$300
13	200	38$400
14	220	34$900
22	15	512$000
23	31	247$700
24	67	114$600
33	6	1:280$000
34	47	163$400
44	21	265$700
Total:	960	

5.ª CARREIRA

302 Premio "Blue Star" — Animaes sem mais de duas victorias neste anno — Pesos especiaes, com descarga para aprendizes — 1.500 metros — Premios: 3:000$, 600$ e 150$000.

PUM !, fem., tordilho, 3 annos, Argentina, Pulgarin e Melinito, do senhor J. A. Flores da Cunha, J. Mesquita.. .. .. 1.º
Cuauhtemoc, 52 kilos, A. Silva.. .. .. 2.º
Pirata, 52 kilos, F. Mendes 3.º
Kleops, 49 kilos, W. Cunha 0
Gandhi, 53 kilos, G. Costa 0
Marfim, 48|49 kilos, P. Vaz, aprendiz.. 0
Alterosa, 52 kilos, P. Spiegel 0
Kruppe, 56 kilos, E. Opazo 0
Ganho por tres corpos; do 2º ao 3º, pescoço.
Rateios: 29$500, em 1º; dupla (12), 34$700; placés: Pum !, 14$700; Cuauhtemoc, 16$200; Pirata, 17$600.
Tempo: 100" 3|5.
Total das apostas: 28:660$000.
Importador: o proprietario.
Treinador: Elpidio Corrêa.

RATEIOS EVENTUAES

(1 Pum ! . . . 365 28$400
1|
(2 Kruppe. . . 37 291$800
(3 Marfim. . . 273 39$500
2|
(4 Cuauhtemoc 100 108$000
(5 Pirata. . . 215 50$200
3|
(6 Gandhi . . 213 50$700
(7 Kleops. . . 101 106$900
4|
(8 Alterosa . . 46 234$700
Total: 1350

11	63	165$500
12	300	34$700
13	379	27$500
14	93	112$100
22	62	168$200
23	206	50$600
24	47	221$900
33	76	137$200
34	64	163$000
44	14	745$100
Total:	1304	

6.ª CARREIRA

303 Premio "Cachalote" — Animaes sem mais de tres victorias neste anno — Pesos especiaes, com descarga para aprendizes — 1.600 metros — Premios: 3:000$, 600$ e 150$.

LE REVARD, masc., castanho, 3 annos, França, Aldebaran e Arlequine, do sr. L. de P. Machado, 50 kilos, A. Silva .. 1.º
Nóra, 52 kilos, S. Batista .. 2.º
Negro, 54|51 kilos, J. Morgado, aprendiz .. 3.º
Massiço, 52 kilos, W. Andrade .. 0
Saratoga, 52 kilos, L. Benitez .. 0
Dollar, 50|51 kilos, B. Cruz Junior .. 0
Tracajá, 51 kilos, J. Mesquita .. 0
Jundiá, 52|49 kilos, P. Vaz aprendiz .. 0
Tout Ank Amon, 56 kilos, A. Rosa .. 0
Roullen, 52 kilos, J. Santos .. 0
Crepusculo, 53 kilos, W. Cunha .. 0
Yvon, 56 kilos, G. Costa .. 0
Não correu: Justice.
Ganho por um corpo; do 2º ao 3º, pescoço.
Rateios: 81$200, em 1º; dupla (33), 25$000; placés: Le Revard, 15$300; Nóra, 13$200; Negro, 17$700.
Tempo: 106" 3|5.
Tota idas apostas: 35:920$000.
Importador: o proprietario.
Treinador: Ernani de Freitas.
Total geral das apostas: réis 132:030$000.
Pista de areia: leve.

RATEIOS EVENTUAES

(1 Jundiá-Dollar .. 95 117$800
1|
(2 Justice . . N.C.
(3 Saratoga . . 80 104$000
2| 4 Negro. . . 89 113$100
(5 Crepusculo . 38 294$700
(6 Le Revard . 137 81$700
3| 7 Massiço . . 39 287$100
(8 Nóra . . . 729 15$300
(9 Tracajá . . 125 89$500
(10 Yvon . . . 21 533$300
4|
(11 Roullen. . . 23 486$000
(12 T. A. Amon 14 463$700
Total: 1400

11	25	632$600
12	45	351$400
13	467	33$000
14	33	416$200
22	54	292$800
23	347	45$500
24	76	208$100
33	632	25$000
34	253	62$500
44	40	395$400
Total:	1977	

Uma Nova Apresentação de Tia King

Nada indica que o Premio Pereira Lima, o quinto classico que se disputa este anno no Hippodromo da Gavea para productos da ultima geração brasileira, perca o aspecto de rigorosamente desinteressante, que vem marcando esta categoria de provas desde o seu inicio.

Não temos necessidade de dizer que esta unilateralidade insipida, parte do dominio incontrastavel dos pensionistas do stud Expedictus, que ainda não lhe viu fugir qualquer dos classicos reservados este anno pelo Jockey Club, para os elementos em apreço. Com Manequinho venceu as duas primeiras, e com Tia King e Felippa, as duas restantes sendo que nas opportunidades em que envolou dois representantes não perdeu tambem as segundas collocações.

Para o classico desta tarde inscreveu tres defensores, Tia King e Felippa, cuja capacidade de dominar esta geração mente já ficou provada e Palpiteira, que uma campanha ainda muito breve, pouco trabalhou para o seu prestigio. Sem embargo, a filha de Palmas, conta com significativas demonstrações particulares, a ponto de ser considerada um dos elementos mais futurosos do stud.

Qualquer das tres está pois apta a oppôr aos demais adversarios — cinco em total — uma resistencia inquebrantavel.

A melhor das tres é, indubitavelmente, Tia King, que parece, mesmo, reunir todos os requisitos para sagrar-se "crack" da turma.

A filha de Tiára em cinco apresentações, obteve o triumpho em duas, e nas restantes, foi segunda por conveniencia de coudelaria.

Esta orientação que se vem dando á sua campanha, traz alguma difficuldade aos nossos "turfmen" para identificarem nella o vulto da "crack" que é, em realidade.

Como seu futuro desenha-se muito mais promissor do que o dos outros companheiros, explica-se este empenho que ha em livral-a de todo e onus nos vindouros classicos que estão pouco menos do que á sua disposição.

Assim é provavel, que a neta de Teopani ceda mais uma vez a um companheiro de blusa, a honra de triumphar.

Este companheiro tanto póde ser Felippa como Palpiteira, conforme a que fôr apresentada. Da filha de Pardal, já se conhecem as aptidões, para vencer como quizer os adversarios, que se opporão á ella esta tarde. Parece mesmo que estamos deante de um prodigio de velocidade.

Palpiteira não conta com performances tão concludentes, como dissemos, mais por falta de opportunidade do que por outra coisa. Seus responsaveis tem-na, comtudo, em grande conceito.

Contra esta muralha de valor devem esbarrar-se as pretensões dos Bronzes e Favoritos, por muito promissores que tenham pintado. Em carreira normal, bem entendido, pouco deverão pretender frente á regia trinca que enverga a jaqueta ouro e costuras azues.

1ª CARREIRA

VEM DESPERTANDO GRANDE INTERESSE A ESTRÉA DE TANGUARY COMO REPRODUCTOR

Seis pôtros conhecidos, de que se destacam Nioac, Garboso, Sem Reserva e Rainheta enfrentarão cinco estreantes, alguns de origem bem recommendavel. Ha, por exemplo, um filho de Tanguary, aliás o primeiro producto do grande performer nacional que vem chamando muito a attenção. Outro que deverá correr bem é a potranca Arga, irmã materna do excellente Argos, que durante muito tempo manteve o record dos 1.200 metros no Hippodromo da Gavea.

Estes dois debutantes reduzem muito, mas como quasi sempre acontece aos novatos, é provavel que se deixem preceder pelos já corridos, cuja vantagem, sobre os inéditos é, de modo geral, nas vezes, enorme.

Nioac e Garboso têm corrido bem, sendo que o ultimo precedeu o primeiro, quando se encontraram recentemente. Mas neste dia, Nioac tambem foi antecedido por Nevada e Tingal, aos quaes, posteriormente derrotou com toda a facilidade.

Por conseguinte, havendo corrido evidentemente menos, na opportunidade em que Garboso o derrotou, é provavel que hoje, em carreira normal, não se deixe bater pelo filho de Visigodo.

Sem Reserva é a terceira força.

2ª CARREIRA

CHEERIO SOBRESAE POR SUAS PERFORMANCES

As poucas performances que Cheerio produziu em nossas pistas são sufficientes para deixal-o em situação pouco menos do que incontrastavel no Premio "Calcó". Ha uma semana o filho de Clarim foi terceiro de Joker e Nóra no Classico "Vieira Souto", e cremos que com esta performance, difficilmente deixar-se-á bater.

Levará adversarios perigosos em Little Lady, uma estreante de sangue franco-irlandez, neta como é do grande Sardanapale, em Lullaby que tem feito muito boas corridas, e em Kiss Me, Napoleão e Ojos Lindos, que têm progredido.

4ª CARREIRA

BRUNORB PREPARA-SE PARA O "16 DE JULHO"

Embora Brunorb tenha subido mais de uma turma é ainda o candidato ao triumpho, por excellencia, no Premio "Xyleno". O filho de Santorb tem triumphado num estilo, muito significativo, que aliás, não é mais do que a confirmação da alta conta em que é tido por seus responsaveis e por nossos turfmen.

A acquisição do sr. Walter Noble prepara-se para a disputa do grande "16 de Julho", daqui ha dois domingos e conforme o que produzir hoje, terá definido a sua situação na importante prova.

Carta Branca, que os cuidados de Gabino Rodriguez recommendam mais do que tudo. Mani, que desceu de turma, Kodak e Bel Ideal são os mais indicados a escoltar o preto inglez.

5ª CARREIRA

A JUNTA DO STUD EXPEDICTUS ESTA' BEM COLLOCADA NO PREMIO "RUMO AO MAR"

Os dois defensores da jaqueta ouro e costuras azues tem dilatadas possibilidades de vencer o Premio "Rumo ao Mar".

Universo está correndo bem e já com um peso bom para vencer.

Yguerne vem de S. Paulo com o prestigio de excellentes perfomances, que lhe asseguram actuação de destaque na turma.

Na nossa impressão, a chance de ambos supera a dos demais competidores. Entre estes destacam-se, Pebete que chegou proximo de Universo no ultimo domingo e desceu mais dois kilos do que o filho de Novelty, e Capacete de Aço, que rendendo o normal de suas energias, é sempre um competidor perigosissimo nesta categoria.

6ª CARREIRA

E' DIFFICIL APONTAR UM VENCEDOR NO PREMIO "TANGUARY"

Os numerosos competidores alistados no Premio "Tanguary" promettem dar muito movimento a esta carreira.

Pelas ultimas performances destacam-se Micuim, Martilleco e Cachalote, segundo, terceiro de Astro, ha 7 dias.

Acreditamos, comtudo, que estes seus bons desempenhos não se reproduzam hoje com a mesma facilidade.

Ha adversarios que estão, agora, aptos a render suas energias com muito maior efficiencia. Um delles é Mango, que feito grande favorito, fracassou no ultimo domingo, em virtude da luta que foi obrigado a travar com Martilleco. Collocado, hoje, em distancia menor, o filho de Sin Rumbo, tem muitas chance, principalmente se conseguir furtar-se a uma luta no inicio da carreira.

Outro adversario que parece em condições de produzir boa performance é a egua Royal Star, que tem, a seu favor, a pista e uma boa rebaixa de peso. Triste Vida e Gravatá, que baixaram de turma, são perigosos, assim como São Sepé que anda "tinindo".

Sem motivos muito fortes aconselhamos a dupla: Royal Star-Mango.

7ª CARREIRA

ASSIS BRASIL DEVE SER O FAVORITO DO PREMIO "FIGARO"

Assis Brasil, que acaba de derrotar Velasquez, de maneira tão brilhante, deverá reunir a maioria dos prognosticos favoraveis dos nossos "turfmen" mesmo porque, quem o derrotou já não encontrará uma pista a sua feição.

Se por este lado suas possibilidades de exito apparecem grandes, já o mesmo não dizemos, quando o comparamos a Insurrecto, Lord Buck, Ultraje e Zug.

Os primeiros tres animaes vêm de turma melhor e ostentam notavel fórma, como attestam suas ultimas performances. Agrada-nos particularmente, Insurrecto, que tem a vantagem de merecer os cuidados de um *trainer* da competencia de João Cherubim.

Colt e Lohengrin, que estavam correndo bem em S. Paulo, podem estranhar a mudança do terreno.

Tarso é um bom azar.

8ª CARREIRA

O ESTREANTE NOBLEMAN TEM RECOMMENDAVEIS PRECEDENTES

A estréa de Nobleman, no Premio "Marouf", é um dos principaes motivos de attracção desta carreira.

O filho de Glass Idol, que pertence á geração de que foram "cracks", Zorzaliso, Misuri, Aliviado, Temprano, etc., foi sempre um elemento do maior destaque na sua turma, embora não ascendesse á altura dos citados.

O irmão de Bambú já conta com bons exercicios em nossas canchas, de sorte que se conseguir vencer os inconvenientes da estréa, deverá debutar ganhando.

Seus principaes adversarios: Séa, que baixou de turma e que tem a distancia a seu favor; Xerem e Kid, cujas ultimas corridas têm sido boas, e Twimbar. Não devemos omittir o cavallo Kobelik, que tem performances em S. Paulo, para deixal-o em situação destacadissima na carreira.

No caso de um possivel fracasso do estreante, Séa deve ser a vencedora.

9ª CARREIRA

NÃO HA UMA FORÇA DESTACADA NO PREMIO "VICHY"

O handicap de fundo não está dispertando grande interesse apenas pela esplendida classe de seus disputantes.

A equivalencia de forças que se nota entre os sete competidores, a ponto de não se poder destacar qualquer, auspicia uma carreira movimentada e um final dos mais emocionantes.

Dos sete parelheiros alistados cinco já são elementos experimentados na turma, e Young e Lepido, proval-a-ão pela primeira vez este anno.

Pelo peso que lhes coube, e pela fórma que ostentam no momento, interferirão na carreira com dilatadas possibilidades de exito. Quanto aos exemplares da primeira turma, não ha um que se destaque, mais do que o outro. Luminar que é o melhor, ainda não attingiu a plenitude da fórma embora deva correr mais do que das outras vezes. Lakin, com 54 kilos e Fifa com 56 kilos, equiparam-se a Clever Boy e Carmel. Em summa: dado o equilibrio reinante, qualquer escolha que se fizer, não será, certamente, das que repousam numa logica irrefutavel.

Por palpite isto é, com muitas reservas, indicamos a dupla Clever Boy-Lakin.

NOSSOS PROGNOSTICOS

Nioac — Garboso — Urutago.
Cheerio — Lullaby — Little Lady.
TIA KING — FELIPPA — BRONZE.
Brunorb — Carta Branca — Mani.
Universo —Ygerne — Pebete.
Royal Star — Mango — Martilleco.
Insurrecto — Assis Brasil — Zug.
Séa — Xerem — Nobleman.
Clever Boy — Lakin — Luminar.

1ª carreira — Premio "Zaga" — 1.300 metros — 6:000$000.
Kilos
(1 Nioac, Mesquita .. 54
1|
(" Mandchuria, Spiegel 52
(2 S. Reserva, Canal. 54
2 |" Epatante, Silva .. 52
(3 Rainheta, d|correr 52
(4 Mussiú, Geraldo .. 52
3 |5 Kumell, Salustiano 54
(6 Urutago, Ignacio . 54
(7 Yambi, Herrera .. 54
4 |8 Garboso, Benitez .. 54
(" Arga, A. Rosa .. 52

2ª carreira — Premio "Calcó" — 1.300 metros — Réis 4:000$000.
(1 Cheerio, Salustiano 52
1|
(2 Alcazar, Osmany .. 55
(3 L. Lady, Nascim. 50
2|
(4 Napoleão, Flavio .. 55
3|
(6 Arlette, Opazo .. 53
(7 Kiss-me, Mesquita. 50
4 |8 Lullaby, Andrade .. 52
(" Toby, Geraldo .. 52

3ª carreira — Classico "Pereira Lima" — 1.500 metros — 12:000$000.
1—1 Bronze, Salustiano 53
(2 Sarampão, d|correr 54
2|
(3 Rainheta, Popovitz 52
(4 Favorito, Herrera .. 54
3|
(" Cannes, Mesquita.. 52
(5 Tia King, Canales 56
4 |" Felippa, A. Silva.. 52
(" Palpiteira, d|correr 52

4ª carreira — Premio "Xyleno" — 1.600 metros — Réis 4:000$000.
(1 Brunorb, Mesquita 54
1|
(2 G. Marnier, Espart. 56
(3 Kodak, Osmany .. 55
2|
(4 Vicentina, Spiegel.. 52
(5 C. Branca, Walter 51
3|
(6 Mani, S. Bezerra.. 52
(" Bel Ideal, Canales 56
(8 K. Kong, A. Rosa 56
4 |9 C. Branca, Walter 51
(10 Topae, W. Andrade 56

5ª carreira — Premio "Rumo ao Mar" — 1.600 metros — 4:000$000.
(1 Universo, A. Silva 50
1|
(" Ygerne, Canales .. 52
(2 El Ghazi, Mesquita 52
2|
(3 Vichy, Opazo 52
(4 C. Aço, Herrera.. 53
3|
(5 Facelia, Salustiano. 52
(6 Ibitúna, Ignacio .. 56
4|
(7 Pebete, Flavio 53

6ª carreira — Premio "Tanguary" — 1.500 metros — Réis 4:000$000.
(1 Micuim, Osmany .. 51
1|
(2 Cachalote, Mesquita 53
(3 N. Star, eGraldo .. 53
2|
(4 T. Vida, Ignacio .. 56
(5 Martilleco, Celestino 55
3 |6 Tiraoteu Flavio .. 52
(7 Gravatá, Walter .. 56
(8 S. Sepé Salustiano 52
4 |9 R. Star, A Rosa .. 53
(10 Mango, Jorge 48

7ª carreira — Premio "Figaro" — 1.750 metros — Réis 4:000$000.
(1 A. Brasil, Mesquita 52
1|
(2 Velasquez, Osmany 53
(3 L. Breck, A Rosa 54
2 |4 Insurrecto, Andrade 54
(5 Colt, Salustiano .. 56
(6 Navy, Ignacio 53
3 |7 Tarso, Felix 49
(8 Ultraje, Suarez .. 55
(9 Lohengrin, Flavio.. 52
4 |10 Trompito, Canales 54
(" Zug, A. Silva 52

8ª carreira — Premio "Marouf" — 1.600 metros — Réis 5:000$000.
(1 Kid, Mesquita 53
1|
(2 Twinbar Braulio .. 50
(3 Séa, Osmany 55
2|
(4 El Tigre, Herrera .. 54
(5 Nobleman, Andrade 56
3|
(6 Kobelik, Ignacio .. 56
(7 Ogro, Salustiano .. 53
4 |8 Yeoman Canales .. 56
(" Xerém A. Silva .. 48

9ª carreira — Premio "Vichy" — 2.400 metros — Réis 7:000$000.
(1 Carmel, Herrera .. 50
1|
(2 Lepido, Flavio 47
(3 Luminar, Benitez .. 55
2|
(4 Young, A. Silva .. 47
(5 Algarve, n|correrá.. 54
3|
(6 C. Boy, Geraldo .. 50
(7 Fifa, Suarez 56
4|
(" Lakin, Mesquita .. 54

Premios do "Betting": — "Tanguary" — "Figaro" — "Marouf".

COBERTORES!
MUITOS COBERTORES!
O CAMIZEIRO
28/32 Assembléa

FOOT-BALL

Fluminense e America Numa Peleja de Grande Importancia

O QUE O COTEJO REPRESENTA PARA OS ADVERSARIOS

Brant, do Fluminense

O Fluminense terá hoje um match de grande importancia, enfrentando o America. E' que o quadro tricolor se encontra em situação bastante delicada, em face do campeonato brasileiro, atravessando o risco de perder o quinto logar. Para o Fluminense o jogo vale como uma opportunidade de melhorar a sua posição. Mas não é uma opportunidade facil.

Dizer que o America constituem um obstaculo difficil é desnecessario, tantas são as provas que os rubros deram da sua solidez. O adversario do Fluminense ainda tem aspirações ao titulo maximo e a partida de hoje vale muito assim, para as suas pretenções. No match, o America apresentará o seu ataque quasi todo composto de brasileiros. E' uma experiencia em cujo exito os technicos acreditam. Apenas Fassora, dos argentinos, integrará a offensiva. O America pisará assim a "cancha" reformado, com um enthusiasmo novo. Está claro que o resultado do cotejo influirá na situação do America. Uma derrota viria abalar seriamente a posição dos rubros, melhorando, por outro lado, a do Vasco. Mais a mais o leader se solidifica.

OS QUADROS EM DESFILE

O Fluminense apparecerá com Nariz na zaga. Não é certa ainda, a presença de Velloso. No caso do grande arqueiro não jogar, a cidadella tricolor será occupada por Armandinho. No ultimo treino, o quadro impressionou, derrotando o Flamengo por um score largo. Com a inclusão de Nariz, certamente muito lucrará o Fluminense cuja defesa augmentará de efficiencia. O America está bem preparado, em condições de fazer um match semelhante. Seu ataque, quasi todo composto de brasileiros, á excepção de Fassora, inspira confiança.

Nariz, que reapparecerá

BOX

Será Gauchito o proximo adversario de Horacio Velha

UMA LUTA QUE PROMETTE FORTES EMOÇÕES, SABBADO 14, NO STADIUM BRASIL

Existia no Brasil, na categoria dos médios ou dos meios médios, um boxeur capaz de resistir ao punch de Horacio Velha?

Eis uma pergunta que fazem innumeros "fans" do box.

O fighter portuguez tem provocado controversias calorosas. Como talvez nenhum outro bxeur. Conquistou dois triumphos facillimos por knock out.

Waldemar Januario e Manini — cinco e tres rounds respectivamente. Tem valor? Não tem valor? Todos os seus adversarios no Brasil tem de ceder por knock-out?

Uns acham que sim. Outros que não. Um facto é indiscutivel: ha grande difficuldade em conseguir um adversario para Horacio Velha. Apesar do que dizem os seus detractores: "que elle luta descoberto, que qualquer um que tiver socco forte o abala" não são muitos os que querem tentar a aventura.

Por isso deve despertar enorme curiosidade a noticia do proximo combate de Horacio Velha. Seu adversario é Gauchito. Brasileiro. Muito novo. Mas consagrou-se cortando a serie brilhante de triumphos de Autolin Rodrigo.

Valentia insuperavel. Não o intimida a classe do adversario. Luta implacavel e incansavelmente. Punch fortissimo.

Será um dos mais violentos combates já registados nos rings do Stadium Brasil, tal a aggressividade de ambos os contendores.

Prier e Sammy Rodrigues, numa grande luta

QUEM E' O PROXIMO ADVERSARIO DO BOXEUR PORTUGUEZ

Sammy Rodrigues será o proximo adversario de Annibal Prior. Trata-se de um boxeur de recursos excepcionaes, joven e com largas possibilidades.

Sammy surgiu recentemente mas já se impoz pelos seus recursos naturaes.

Apresenta um "record" magnifico, no qual se destacam victorias sobre homens de larga experiencia. Não ha duvida que Prior será submettido, sabbado, 14, a uma dura prova.

O boxeur portuguez continuará a sua carreira de victorias?

DE INTERESSE PARA TODO AUTOMOBILISTA

Maximo rendimento de cada centelha, devido ao carburante secco produzido pela GASOLINA ENERGINA, o que assegura uma partida mais rapida, maxima potencia do motor nas subidas ingremes e maior kilometragem por litro consumido.

Muitos automobilistas ao subirem uma estrada um tanto ingreme observam que algo de anormal se passa com o motor dos seus carros. Não se trata entretanto de nenhum defeito, mais apenas o resultado do emprego de uma gasolina de má qualidade. E' facil remediar esta situação. No seu proximo passeio abasteça o seu carro com GASOLINA ENERGINA e comprehenderá immediatamente a razão porque esse inegualavel producto tem gosado sempre a preferencia dos nossos automobilistas.

Siga o conselho da maioria dos automobilistas. Use a partir de hoje a GASOLINA ENERGINA.

GASOLINA ENERGINA

G-5-6-34

AOS PREZADOS AMIGOS, FREGUEZES E COLLEGAS QUE NO INDAGAM SOBRE OS MOTIVOS DA RAPIDA VICTORIA DO

"MAGAZIN SEGADAES"

temos a informar com a maior franqueza que taes motivos são:

1°.—HONESTIDADE: Não vendemos um artigo por outro: lã é lã, algodão é algodão.

2°.—MODICIDADE: Não cobramos mais que o valor do artigo, com pequena margem de lucros.

3°.—CORDIALIDADE: O freguez do SEGADAES está como em sua casa. Compre ou não compre é acolhido com um sorriso cordial.

TEMOS AGORA: UM SORTIMENTO MARAVILHOSO DE ARTIGOS DE INVERNO, CAMISAS E GRAVATAS.

MAGAZIN SEGADAES

RUA URUGUAYANA, 23-25-810

(PROXIMO A' RUA 7).

S. C. Iguassu' x Nilo Peçanha F. C.

Realiza-se, hoje, em Nova Iguassú, no campo do S. C. Iguassú e Nilo Peçanha F. C., em disputa do campeonato da L. I. E.

Este encontro reveste-se de grande importancia, pois, os adversarios de hoje, occupam o primeiro e segundo logares da tabella. O Sport Club Iguassú invicto e o Nilo Peçanha, apenas com um ponto perdido.

O coronel Nicolau não acredita absolutamente em uma derrota para o S. C. Iguassú; por sua parte, Luiz de Barros confia, cegamente, na victoria do Nilo Peçanha.

Um prognostico, pois, do vencedor de hoje, será muito difficil. Vencerá quem jogar mais e com... chance.

O BOMSUCCESSO FARA' HOJE UMA BOA PELEJA COM O FLAMENGO

O ENCONTRO PROMETTE EXTRAORDINARIA MOVIMENTAÇÃO

O Bomsuccesso não tem sido feliz. E', no entanto, um quadro que apresenta magnificos predicados. Uma linha rapida e uma defesa resistente. Justifica-se que os suburbanos procurem uma opportunidade de rehabilitação, tanto mais que não lhes faltam elementos para conseguir realizar o grande desejo. Hoje, se offerecerá uma opportunidade, quando o Bomsuccesso enfrentar o Flamengo. Tudo indica que o match offerecerá movimentação.

Por seu lado, o Flamengo que quer disputar o campeonato brasileiro, dá uma grande importancia ao match. Sabe que precisa saltar o obstaculo constituido pelo Bomsuccesso. E se lançará, a fundo, para a conquista da victoria.

Otto

O Novo Regulamento da Policia Civil

ACTUAÇÃO DA DELEGACIA ESPECIAL DE SEGURANÇA POLITICA E SOCIAL E DIRECTORIA GERAL DE INVESTIGAÇÕES

Com a execução do novo regulamento do nosso apparelho policial, terão opportunidade de empregar uma acção muito ampla a Delegacia Especial de Segurança Politica e Social, chefiada pelo capitão Affonso Henrique de Miranda Corrêa e Directoria Geral de Investigações, chefiada pelo director dr. Cesar Garcez.

Essas movimentadas repartições do nosso apparelho policial contarão com os elementos necessarios para a manutenção e segurança da ordem publica, descobertas de crimes, e emfim, tudo que se prende ao movimento da Policia, contendo as mesmas secções technicas e especializadas, chefiadas por funccionarios antigos e competentes da Policia.

Precisa-se de um Pae!

E' o grande e definitivo successo do momento com

PROCOPIO no CASINO

HOJE — VESPERAL A'S 15 HORAS — Sessões ás 20 e 22 horas

Imposto Sobre a Renda

A SECÇAO DA ASSOCIAÇAO COMMERCIAL DO RIO DE JANEIRO

O intenso movimento registado dentro do curto espaço de 15 dias pelo posto installado na Associação Commercial, comprovou sobejamente o acerto dessa iniciativa.

No periodo de 15 a 30 de junho passado, foram distribuidas cerca de 4.000 formulas para declarações e prestadas para mais de 800 instrucções e informações.

Naquella quinzena foram recebidas 1.660 declarações.

Ainda foram pagas, por meio de cheques cruzados para o Banco do Brasil, declarações no valor de 85:382$200.

As declarações recebidas importam na somma total de réis 1.285:883$300.

A Nova Lei do Sello

IMPORTANTE COMMUNICADO DA ASSOCIAÇAO COMMERCIAL

Estiveram, hontem, no Ministerio da Fazenda, em conferencia com o dr. Oswaldo Aranha, o dr. Raul de Araujo Maia e Hernani Coelho Duarte, respectivamente presidente e 2° secretario da Associação Commercial do Rio de Janeiro.

O assumpto versou sobre a nova Lei do Sello que deveria entrar em vigor amanhã.

Todavia, em face das razões apresentadas pelos representantes da Associação Commercial do Rio de Janeiro, o sr. ministro da Fazenda declarou que a referida Lei só entraria em vigor a 1° de agosto proximo e que, neste sentido, iria ser assignado um decreto.

CASA DO CABOCLO
direcção de DUUE

HOJE — A's 7.45 — 9.15 e 10 1|2 horas.
Ultimo domingo da peça regional

CABOCLOS DO MAR
Interessantes canções e costumes "caiçaras".

HOJE — Ultima matinée ás 3, 4 1|2 horas, com distribuição dos caramelos "Busi".

LECLERC & CO.

AGENTES OFFICIAES DA PROPRIEDADE INDUSTRIAL

Rua Uruguayana, 104, esquina de Rosario

Encarregam-se de contratar e promover o fornecimento do producto de sabão, bem como o emprego do processo de fabrical-o, dotados do aperfeiçoamento privilegiado pela Patente de Invenção N. 17.017, da qual são cessionarias a THE PROCTER & GAMBLE COMPANY e COLGATE PALMOLIVE PEET COMPANY.

Campeonato de Profissionaes de Football

OS JOGOS DE HOJE

Proseguirá hoje, a disputa do campeonato de profissionaes da Liga Carioca de Football, com a realização dos seguintes jogos:

BOMSUCCESSO x FLAMENGO — No estadio do C. R. Vasco da Gama, na rua Abilio. Primeiros e segundos quadros.

Equipes provaveis:

Bomsuccesso — Raymundo; Lazaro e Fraga; Alfinete, Otto e Claudionor; Carlinhos, Caldeira, Hugo, Ceci e Miro.

Flamengo — Alberto; Carlos Alves e Marin; Alemão, Flavio e Affonso; Roberto, Arthur, Alfredo, Nelson e Jarbas.

AMERICA x FLUMINENSE — No campo da rua Campos Salles. Primeiros e segundos quadros.

Equipes provaveis:

America — Walter; Vital e De Saa; Ferreira, Mariani e Fernando; Francisco, Carolla, Fassora, Curto e Carreiro.

Fluminense — Velloso; Ernesto e Nariz; Marcial, Briant e Ivan; Walter, Russo, Tintas, Vicentino e Pirica.

THEATRO CARLOS GOMES
TEMPORADA JARDEL-JERCOLIS

HOJE — HOJE
A's 7,45 e 10 horas

Ultima vesperal—ás 3 hs.
PREÇOS COMMUNS

O original de JERCOLIS-IGLEZIAS
Ondas Curtas
O exito sem precedentes da revista no Brasil

SEXTA-FEIRA
"FALA P. R. . ."
Uma revista de Heitor Moniz

RIVAL - THEATRO

Hoje, em vesperal ás 15 horas e á noite, ás 20 e 22 horas.

Dulcina - Odilon
representarão

"Ella e Eu..."

a encantadora comedia de Berr e Verneuil, traducção de Alberto de Queiroz.

Brilhantes trabalhos de DURAES, ARISTOTELES E OLAVO.

AMANHA
ELLA e EU...

Por estes dias, em todas as livrarias num só volume: "AMOR..." e "CANÇÃO DA FELICIDADE", as duas melhores peças de ODUVALDO.

CONGRESSO EUCHARISTICO INTERNACIONAL DE BUENOS AIRES

As pessoas que desejarem assistir ao grande Congresso Eucharistico Internacional, á realizar-se em Buenos Aires, no mez de Outubro proximo, tendo passagens e estadia, tudo de graça offerecido pelo Amparo Reciproco, deverão dirigir-se a Séde do mesmo, á Rua Buenos Aires, 46-terreo, afim de obter informações completas.

Theatro João Caetano
EMPRESA PINTO LTDA.
Temporada Official de Turismo de 1934

HOJE — A's 3 horas da tarde — HOJE
MATINE'E CHIC — Dedicada ás senhoras
A' NOITE — DUAS SESSOES — A's 8 e 10 horas
Com a peça Theatral que bateu todos os "Records"

A Canção Brasileira

De MIGUEL SANTOS e LUIZ IGLESIAS, com musica de HENRIQUE VOGELER

"A CANÇAO BRASILEIRA" é o espectaculo que não envelhece, porque suas emoções se renovam de vez em vez !...
AMANHA — A's 8 e 10 horas — "A CANÇAO BRASILEIRA"

QUINTA-FEIRA — A's 3 horas da tarde — "Matinee das crianças" com "A CANÇAO BRASILEIRA — distribuição de caramellos "BUSI"

POLTRONAS .... 3$000

THEATRO REPUBLICA
Companhia Portugueza de Revistas SATANELLA - FRANCIS

HOJE — em matinée ás 3 horas e á noite ás 8 e 10 hs.
HOJE — A victoriosa revista em 2 actos e 20 quadros.

"A FEIRA DA ALEGRIA"

Um novo exito desta Companhia — Novos Fados por MARIA ALBERTINA — Tres lindos bailados por FRANCIS e RUTH — Brilhante desempenho de toda a Companhia.

PREÇOS — Frizas, 35$000 — Camarotes, 30$000 — Poltronas de Orchestra, 7$000 — Poltronas de A a M, 6$000 — Poltronas de N a W, 5$000 — Poltronas de X a Z, 4$000 — Balcão, 1.ª fila, 6$000 — Balcão, outras filas, 4$000 — Galerias numeradas, 3$ — Geraes, 2$000 (sello a cargo do publico)

Amanhã e Sempre — "A FEIRA DA ALEGRIA"

AMARELLÃO - OPILAÇÃO

Tratamento seguro e garantido com os comprimidos de PHENATOL — considerado ha annos entre os seus congeneres o especifico da Opilação. Não exige dieta nem purgantes. A cura é confirmada pelo exame das fezes.

Com o emprego do — PHENATOL — e em seguida dos comprimidos de — FERRO ORGANICO — tem-se absoluta certeza da cura da Opilação e da Anemia produzida por essa molestia. A' venda em todo o Brasil. Correspondencia — Caixa Postal, 2.208 — RIO.

CENTRO ESPIRITA DISCIPULOS DE ALLAN KARDEC

RUA HERMENGARDA N. 84 — (Meyer)

Realiza-se hoje domingo, ás 16 horas, no Centro Espirita Discipulos de Allan Kardec, á rua Hermengarda, 84, Meyer, uma conferencia doutrinaria.

O conferentista será o dr. João Carlos Moreira Guimarães. Entrada franca.

CONCESSÃO UNICA DO GOVERNO DA REPUBLICA

LOTERIA FEDERAL DO BRASIL

Contrato celebrado com o Governo Federal em 30 de Julho de 1932, á vista da Lei n. 21.143, de 10 de Março de 1932

PREMIO MAIOR:

157.ª EXTRAÇÃO 500:000$000 PLANO R

Lista da extração de SABADO 7 de JULHO de 1934

4.169 PREMIOS

Nesta LISTA não figuram por extenso os numeros premiados pela terminação

Os bilhetes são litografados em papel branco, tinta azul, fundo marron e numeração preta na frente, com a inscrição: Extração em 7 de Julho de 1934 ás 14 horas

Atenção: Verifiquem a terminação de seus BILHETES

Todos os numeros terminados em 3 têm 70$000

TODOS TERMINADOS

UMEROS TEM 70$000

0
16 ... 200$
31 ... 200$
57 ... 100$
77 ... 500$
86 ... 100$
128 ... 100$
131 ... 100$
192 ... 100$
200 ... 100$
220 ... 100$
232 ... 100$
254 ... 100$
261 ... 100$
341 ... 100$
416 ... 100$
439 ... 500$
463 ... 100$
481 ... 100$
534 ... 100$
557 ... 100$
567 ... 100$
587 ... 100$
599 ... 100$
622 ... 500$
636 ... 100$
657 ... 100$
670 ... 100$
704 ... 100$
721 ... 100$
729 ... 100$
739 ... 100$
760 ... 100$
780 ... 100$
796 ... 200$
813 ... 100$
836 ... 100$
865 ... 100$
907 ... 100$
916 ... 100$
922 ... 100$
940 ... 100$
988 ... 100$

TODOS OS NUMEROS DESTE MILHAR TERMINADOS EM 3 TEM 70$000

1
2252 ... 100$
2260 ... 100$
2301 ... 100$
2312 ... 100$
2367 ... 100$
2438 ... 100$
2474 ... 100$
2497 ... 200$
2521 ... 100$
2534 ... 100$
2573 ... 100$
2601 ... 100$
2631 ... 100$
2683 ... 100$
2720 ... 100$
2735 ... 100$
2742 ... 200$
2765 ... 100$
2776 ... 500$
2779 ... 200$
2818 ... 100$
2858 ... 100$
2868 ... 100$
2879 ... 100$
2892 ... 100$
2895 ... 100$
2903 ... 100$
2917 ... 100$
2930 ... 100$
2946 ... 100$
2999 ... 100$

TODOS OS NUMEROS DESTE MILHAR TERMINADOS EM 3 TEM 70$000

3
3001 ... 100$
3028 ... 100$
3049 ... 100$
3062 ... 100$
3097 ... 100$
3124 ... 100$
3167 ... 100$
3229 ... 500$
3266 ... 100$
3302 ... 200$
3329 ... 100$
3351

4719 ... 100$
4803 ... 100$
4829 ... 200$
4846 ... 100$
4872 ... 100$
4878 ... 500$
4882 ... 100$
4923 ... 100$
4980 ... 100$

TODOS OS NUMEROS DESTE MILHAR TERMINADOS EM 3 TEM 70$000

5
5015 ... 100$
5042 ... 100$
5064 ... 100$
5066 ... 100$
5068 ... 100$
5134 ... 100$
5145 ... 100$
5195 ... 100$
5290 ... 100$
5325 ... 100$
5330 ... 100$
5335 ... 100$
5358 ... 100$
5365 ... 100$
5397 ... 100$
5460 ... 100$
5482 ... 100$
5550 ... 100$
5556 ... 200$
5590 ... 100$

5611
20:000$000

5629 ... 100$
5643 ... 100$
5711 ... 100$
5780 ... 100$
5784 ... 500$
5811 ... 100$
5837 ... 100$
5885 ... 100$
5953 ... 100$
5990 ... 100$

7
7036 ... 100$
7065 ... 100$
7094 ... 500$
7108 ... 100$
7109 ... 100$
7184 ... 100$
7195 ... 100$
7222 ... 100$
7246 ... 200$
7248 ... 100$
7264 ... 100$
7290 ... 100$
7303 ... 500$
7305 ... 100$
7312 ... 100$
7314 ... 100$
7322 ... 100$
7409 ... 100$
7456 ... 100$
7523 ... 100$
7535 ... 100$
7572 ... 100$
7579 ... 100$
7595 ... 100$
7598 ... 100$
7613 ... 200$
7698 ... 100$
7730 ... 100$

7740
1:000$000

7758 ... 100$
7762 ... 100$
7772 ... 100$
7789 ... 100$
7798 ... 100$
7813 ... 100$
7819 ... 100$
7921 ... 100$
7933 ... 200$
7936 ... 100$
7961 ... 100$
7985 ... 500$

TODOS OS NUMEROS DESTE MILHAR TERMINADOS EM 3 TEM 70$000

8
9272 ... 100$
9289 ... 100$
9301 ... 100$
9312 ... 100$
9370 ... 100$
9393 ... 500$
9432 ... 100$
9460 ... 100$
9503 ... 100$
9531 ... 100$
9542 ... 100$
9547 ... 100$
9563 ... 100$
9572 ... 100$
9574 ... 100$
9607 ... 100$
9628 ... 100$
9629 ... 100$
9682 ... 100$
9738 ... 100$
9938 ... 100$
9947 ... 100$
9962 ... 100$
9978 ... 100$

TODOS OS NUMEROS DESTE MILHAR TERMINADOS EM 3 TEM 70$000

10
10037 ... 100$
10083 ... 100$
10092 ... 100$
10098 ... 100$
10203 ... 100$
10207 ... 100$
10232 ... 100$
10241 ... 100$
10346 ... 100$
10389 ... 100$
10398 ... 500$
10403 ... 100$
10414 ... 100$
10445 ... 100$
10491 ... 100$
10514 ... 100$
10519 ... 100$
10595 ... 100$
10628 ... 100$
10632 ... 100$
10644 ... 100$
10677 ... 100$

11950 ... 100$
11960 ... 100$
11977 ... 100$

TODOS OS NUMEROS DESTE MILHAR TERMINADOS EM 3 TEM 70$000

12
12061 ... 100$
12102 ... 100$
12107 ... 100$
12108 ... 100$
12125 ... 100$
12175 ... 100$
12180 ... 100$
12187 ... 100$

12195
1:000$000

12370 ... 100$
12484 ... 100$
12485 ... 100$
12530 ... 100$
12547 ... 100$
12562 ... 200$
12583 ... 100$
12617 ... 100$
12623 ... 100$
12653 ... 100$
12669 ... 100$
12693 ... 100$
12695 ... 100$
12746 ... 200$
12759 ... 100$
12763 ... 100$
12866 ... 100$
12892 ... 100$
12896 ... 100$
12932 ... 100$

TODOS OS NUMEROS DESTE MILHAR TERMINADOS EM 3 TEM 70$000

13
13081 ... 100$
13091 ... 100$
13123 ... 100$
13149 ... 100$

14233 ... 100$
14235 ... 100$
14274 ... 100$
14300 ... 100$
14310 ... 100$
14333 ... 100$
14370 ... 500$
14381 ... 100$
14401 ... 100$
14406 ... 100$
14418 ... 100$
14473 ... 100$
14481 ... 100$
14486 ... 100$
14518 ... 100$
14526 ... 100$
14532 ... 100$
14537 ... 100$
14552 ... 100$
14579 ... 100$
14580 ... 100$
14637 ... 100$
14666 ... 100$
14714 ... 100$
14723 ... 100$
14752 ... 100$
14799 ... 100$
14813 ... 100$
14896 ... 200$
14902 ... 200$
14909 ... 100$
14942 ... 100$

TODOS OS NUMEROS DESTE MILHAR TERMINADOS EM 3 TEM 70$000

15
15012 ... 100$
15017 ... 100$
15023 ... 200$
15166 ... 100$
15206 ... 100$
15211 ... 100$
15213 ... 100$
15262 ... 100$
15271 ... 100$
15319 ... 100$
15320 ... 100$
15470 ... 100$

16807 ... 100$
16810 ... 100$
16824 ... 100$
16843 ... 100$
16849 ... 100$
16872 ... 100$
16905 ... 200$
16917 ... 100$
16940 ... 100$
16970 ... 100$

TODOS OS NUMEROS DESTE MILHAR TERMINADOS EM 3 TEM 70$000

17
17031 ... 500$
17038 ... 100$
17074 ... 100$
17084 ... 200$
17086 ... 100$
17094 ... 100$
17096 ... 100$
17112 ... 400$
17115 ... 100$
17124 ... 100$
17227 ... 200$
17255 ... 100$
17291 ... 100$
17372 ... 100$
17403 ... 100$
17412 ... 200$
17425 ... 100$
17480 ... 100$
17577 ... 100$
17595 ... 100$
17625 ... 500$
17641 ... 100$
17644 ... 100$
17676 ... 100$
17715 ... 100$
17743 ... 100$
17755 ... 100$
17773 ... 100$
17806 ... 100$
17807 ... 100$
17835 ... 100$
17870 ... 500$
17896 ... 100$
17914 ... 100$
17948 ... 100$

19165 ... 100$

19208
1:000$000

19230 ... 100$
19256 ... 500$
19280 ... 100$
19301 ... 100$
19308 ... 100$
19319 ... 100$
19322 ... 100$
19355 ... 100$
19383 ... 100$
19406 ... 100$
19408 ... 100$
19436 ... 500$
19448 ... 100$
19450 ... 100$
19451 ... 100$
19457 ... 100$
19487 ... 100$
19507 ... 200$
19547 ... 100$
19550 ... 100$
19669 ... 100$
19685 ... 100$
19693 ... 100$
19699 ... 200$
19709 ... 100$
19759 ... 100$
19800 ... 100$
19840 ... 100$
19850 ... 100$
19851 ... 100$
19855 ... 200$
19869 ... 100$
19888 ... 100$
19918 ... 100$
19922 ... 100$
19929 ... 100$
19938 ... 100$
19946 ... 100$
19960 ... 100$
19977 ... 100$
19980 ... 100$

TODOS OS NUMEROS DESTE MILHAR TERMINADOS EM 3 TEM 70$000

20
21289 ... 100$
21308 ... 100$
21318 ... 100$
21404 ... 100$
21413 ... 200$
21417 ... 100$
21434 ... 100$
21457 ... 100$
21528 ... 100$
21574 ... 100$
21587 ... 100$
21598 ... 100$
21599 ... 100$
21640 ... 500$
21644 ... 100$
21647 ... 100$
21664 ... 100$
21698 ... 100$
21718 ... 100$
21773 ... 100$
21793 ... 100$
21798 ... 100$
21870 ... 100$
21974 ... 100$
21999 ... 100$

TODOS OS NUMEROS DESTE MILHAR TERMINADOS EM 3 TEM 70$000

22
22005 ... 100$
22025 ... 100$
22047 ... 100$
22075 ... 100$
22142 ... 100$
22192 ... 100$
22209 ... 100$
22211 ... 100$
22259 ... 100$
22281 ... 100$
22316 ... 100$
22340 ... 200$
22356 ... 100$
22384 ... 100$
22427 ... 100$
22430 ... 100$
22437 ... 100$
22446 ... 100$
22454 ... 100$

23962 ... 100$
23972 ... 100$

TODOS OS NUMEROS DESTE MILHAR TERMINADOS EM 3 TEM 70$000

24
24012 ... 100$
24016 ... 200$
24066 ... 100$
24073 ... 100$
24085 ... 100$
24160 ... 100$
24173 ... 200$
24174 ... 100$
24196 ... 100$
24208 ... 100$
24210 ... 100$
24221 ... 100$
24239 ... 100$
24265 ... 100$
24278 ... 100$
24280 ... 100$
21291 ... 100$

24357
1:000$000

24362 ... 100$
24450 ... 100$
24455 ... 100$
24497 ... 100$
24500 ... 500$
24502 ... 200$
24572 ... 100$
24597 ... 100$
24612 ... 100$
24633 ... 200$
24768 ... 100$
24769 ... 100$
24771 ... 200$
24785 ... 100$
24798 ... 200$
24805 ... 100$
21881 ... 100$

24907
1:000$000

TODOS OS NUMEROS DESTE MILHAR TERMINADOS EM 3 TEM 70$000

26650 ... 100$
26653 ... 100$
26656 ... 100$
26695 ... 100$

26713
2:000$000

26719 ... 100$
26771 ... 100$
26801 ... 100$
26824 ... 100$
26849 ... 100$
26922 ... 100$
26955 ... 100$
26963 ... 100$

TODOS OS NUMEROS DESTE MILHAR TERMINADOS EM 3 TEM 70$000

27
27025 ... 100$
27028 ... 100$
27038 ... 100$
27042 ... 100$
27051 ... 100$
27075 ... 200$
27116 ... 100$
27126 ... 100$
27130 ... 100$
27219 ... 100$
27245 ... 200$
27247 ... 100$
27294 ... 100$
27304 ... 200$
27339 ... 100$
27365 ... 100$
27368 ... 100$
27435 ... 100$
27460 ... 100$
27463 ... 200$
27484 ... 200$
27515 ... 200$
27519 ... 100$
27520 ... 100$
27533 ... 500$
27544 ... 100$
27575 ... 100$
27585 ... 100$
27604 ... 200$
27612 ... 100$

28995 ... 500$
28999 ... 100$

TODOS OS NUMEROS DESTE MILHAR TERMINADOS EM 3 TEM 70$000

29
29004 ... 100$
29027 ... 100$
29048 ... 100$
29080 ... 100$
29091 ... 100$
29144 ... 100$
29151 ... 100$
29159 ... 100$
29162 ... 200$
29173 ... 100$
29206 ... 100$
29212 ... 100$
29213 ... 100$
29238 ... 100$
29260 ... 100$
29274 ... 100$
29279 ... 100$
29284 ... 100$
29303 ... 100$
29306 ... 100$
29395 ... 100$
29422 ... 500$
29452 ... 100$
29458 ... 100$
29463 ... 100$
29528 ... 200$
29591 ... 100$
29626 ... 100$
29665 ... 100$
29715 ... 100$

29721
1:000$000

29744 ... 500$
29792 ... 100$
29793 ... 100$
29806 ... 100$
29818 ... 100$
29865 ... 100$
29877 ... 200$
29920 ... 100$

TODOS OS NUMEROS DESTE MILHAR TERMINADOS EM 3 TEM 70$000

TODOS OS NUMEROS TERMINADOS EM 3 TEM 70$000

1001 ... 200$
1009 ... 100$
1035 ... 100$
1047 ... 100$
1074 ... 100$
1115 ... 100$
1122 ... 100$
1132 ... 100$
1148 ... 100$
1161 ... 200$
1166 ... 100$
1173 ... 100$
1188 ... 100$
1207 ... 100$
1269 ... 100$
1293 ... 100$
1352 ... 100$
1364 ... 100$
1373 ... 200$
1429 ... 100$
1451 ... 200$
1460 ... 100$
1483 ... 100$
1521 ... 200$
1555 ... 100$
1588 ... 100$
1602 ... 100$
1623 ... 100$
1635 ... 100$
1653 ... 100$
1661 ... 100$
1672 ... 100$
1691 ... 100$
1707 ... 200$
1710 ... 100$
1721 ... 100$
1739 ... 100$
1761 ... 100$
1771 ... 100$
1848 ... 100$
1870 ... 100$
1883 ... 100$
1889 ... 100$
1952 ... 100$
1963 ... 100$
1994 ... 100$
1996 ... 100$

TODOS OS NUMEROS DESTE MILHAR TERMINADOS EM 3 TEM 70$000

2

2018 ... 100$
2049 ... 500$
2062 ... 100$
2064 ... 100$
2088 ... 100$
2093 ... 100$
2134 ... 100$
2149 ... 100$
2165 ... 200$
2175 ... 100$
2195 ... 100$
2198 ... 100$
2201 ... 100$
2209 ... 100$
2214 ... 100$
2226 ... 100$
2229 ... 100$

1:000$000
3372 ... 100$
3388 ... 100$
3408 ... 100$
3500 ... 200$
3515 ... 100$
3519 ... 500$
3521 ... 100$
3524 ... 100$
3567 ... 100$
3603 ... 100$
3610 ... 100$
3688 ... 500$
3691 ... 100$
3730 ... 100$
3860 ... 100$
3872 ... 200$
3878 ... 100$
3906 ... 100$
3929 ... 200$
3935 ... 100$
3956 ... 100$
3964 ... 100$
3995 ... 100$
3997 ... 100$

TODOS OS NUMEROS DESTE MILHAR TERMINADOS EM 3 TEM 70$000

4

4004 ... 100$
4024 ... 100$
4032 ... 100$
4046 ... 100$
4050 ... 100$
4091 ... 100$
4092 ... 100$

4159
1:000$000

4170 ... 100$
4172 ... 100$
[illegible] ... 100$
4211 ... 500$
4223 ... 100$
4229 ... 100$
4237 ... 500$

4263
100:000$
Barra do Piraí

4311 ... 100$
4356 ... 100$
4386 ... 100$
4394 ... 200$
4411 ... 100$
4472 ... 100$
4478 ... 100$
4515 ... 100$
4557 ... 100$
4561 ... 100$
4597 ... 100$
4617 ... 100$
4622 ... 500$
4646 ... 100$

TODOS OS NUMEROS DESTE MILHAR TERMINADOS EM 3 TEM 70$000

6

6020 ... 100$
6065 ... 100$
6076 ... 100$
6079 ... 100$
6085 ... 100$
6091 ... 100$
6099 ... 100$
6144 ... 100$
6145 ... 100$
6172 ... 100$
6173 ... 200$
6204 ... 100$
6208 ... 100$
6241 ... 100$
6295 ... 100$
6301 ... 100$
6311 ... 100$
6345 ... 200$
6365 ... 100$
6374 ... 500$
6411 ... 100$
6437 ... 100$
6478 ... 100$
6489 ... 100$
6487 ... 500$
6545 ... 200$
6572 ... 100$
6593 ... 100$
6647 ... 100$
6651 ... 500$

6662 Ap. 12:500$

6663
500:000$
S. Paulo

6664 Ap. 12:500$

6683 ... 100$
6711 ... 100$
6747 ... 100$
6754 ... 100$
6763 ... 100$
6796 ... 100$
6861 ... 100$
6862 ... 100$
6963 ... 100$
6983 ... 100$

TODOS OS NUMEROS DESTE MILHAR TERMINADOS EM 3 TEM 70$000

8010 ... 100$
8051 ... 100$
8072 ... 100$
8077 ... 100$
8083 ... 100$
8109 ... 100$
8119 ... 100$
8130 ... 100$
8141 ... 100$
8162 ... 100$
8173 ... 100$
8196 ... 100$
8209 ... 500$
8226 ... 100$
8250 ... 100$
8257 ... 100$
8313 ... 100$
8338 ... 100$
8349 ... 100$
8355 ... 100$
8376 ... 100$
8409 ... 100$
8505 ... 100$
8511 ... 100$
8532 ... 100$
8535 ... 100$
8563 ... 100$
8675 ... 100$
8686 ... 100$
8708 ... 100$
8728 ... 100$
8781 ... 200$
8801 ... 100$
8819 ... 100$
8836 ... 100$
8840 ... 100$
8852 ... 100$
8858 ... 100$
8869 ... 100$
8888 ... 100$
8892 ... 100$
8917 ... 200$
8936 ... 100$
8950 ... 200$
8967 ... 100$

TODOS OS NUMEROS DESTE MILHAR TERMINADOS EM 3 TEM 70$000

9

9005 ... 100$
9006 ... 100$
9007 ... 200$
9009 ... 100$
9024 ... 100$
9027 ... 100$
9032 ... 200$
9033 ... 100$
9049 ... 100$
9054 ... 100$
9084 ... 100$
9085 ... 200$
9092 ... 100$
9102 ... 100$
9150 ... 100$
9168 ... 100$
9224 ... 100$
9231 ... 100$

10804 ... 100$
10809 ... 100$
10832 ... 100$
10849 ... 100$
10943 ... 100$
10958 ... 100$
10996 ... 100$

TODOS OS NUMEROS DESTE MILHAR TERMINADOS EM 3 TEM 70$000

11

11040 ... 200$
11069 ... 200$
11072 ... 100$
11157 ... 100$
11166 ... 100$
11171 ... 500$
11173 ... 100$
11208 ... 100$
11227 ... 100$
11308 ... 100$
11315 ... 100$
11329 ... 100$
11335 ... 100$
11368 ... 100$
11389 ... 100$
11399 ... 100$
11417 ... 100$
11426 ... 100$
11428 ... 100$
11454 ... 100$
11463 ... 100$
11472 ... 100$
11483 ... 100$
11512 ... 100$
11551 ... 100$
11575 ... 100$
11601 ... 100$
11631 ... 100$
11650 ... 100$
11687 ... 200$
11724 ... 100$
11741 ... 100$
11745 ... 100$
11748 ... 100$
11777 ... 100$
11803 ... 100$
11833 ... 100$
11853 ... 100$
11894 ... 100$
11904 ... 100$

13159 ... 200$
13180 ... 500$
13181 ... 100$
13182 ... 200$
13202 ... 100$
13206 ... 200$
13222 ... 100$
13225 ... 100$
13252 ... 200$
13255 ... 100$
13301 ... 100$
13318 ... 100$
13319 ... 100$
13341 ... 100$
13394 ... 100$

13407
5:000$000

13427 ... 100$
13503 ... 100$
13517 ... 100$
13538 ... 100$
13578 ... 200$
13582 ... 100$
13595 ... 100$
13604 ... 100$
13620 ... 100$
13657 ... 100$
13681 ... 100$
13685 ... 100$
13718 ... 100$
13719 ... 200$
13745 ... 500$

13784
2:000$000

13829 ... 100$
13848 ... 100$
13921 ... 100$
13948 ... 100$
13963 ... 100$
13974 ... 100$
13982 ... 100$

TODOS OS NUMEROS DESTE MILHAR TERMINADOS EM 3 TEM 70$000

14

14116 ... 100$
14154 ... 100$
14213 ... 100$
14222 ... 100$

15474 ... 100$
15508 ... 100$
15510 ... 100$
15524 ... 100$
15554 ... 100$
15600 ... 100$
15640 ... 100$
15647 ... 100$
15716 ... 100$
15761 ... 100$
15799 ... 100$
15803 ... 100$
15850 ... 100$
15856 ... 500$
15902 ... 100$
15979 ... 100$
15983 ... 100$

TODOS OS NUMEROS DESTE MILHAR TERMINADOS EM 3 TEM 70$001

16

16052 ... 100$
16076 ... 100$
16078 ... 100$
16085 ... 100$
16123 ... 100$
16131 ... 100$
16156 ... 200$
16159 ... 100$
16189 ... 100$
16194 ... 100$
16218 ... 200$
16228 ... 100$
16233 ... 200$

16238
1:000$000

16265 ... 100$
16320 ... 200$
16346 ... 100$
16373 ... 100$
16467 ... 100$
16491 ... 100$
16510 ... 100$
16520 ... 100$
16559 ... 100$
16588 ... 100$
16594 ... 100$
16618 ... 100$
16630 ... 100$
16741 ... 100$
16750 ... 100$
16793 ... 100$

17949 ... 100$
17951 ... 100$
17962 ... 100$
17965 ... 100$
17978 ... 100$

TODOS OS NUMEROS DESTE MILHAR TERMINADOS EM 3 TEM 70$000

18

18003 ... 500$
18030 ... 100$
18067 ... 100$
18089 ... 100$
18116 ... 100$
18221 ... 100$
18222 ... 500$
18252 ... 100$
18313 ... 100$
18344 ... 100$
18365 ... 100$
18389 ... 100$
18394 ... 100$
18418 ... 100$
18447 ... 100$
18479 ... 100$
18538 ... 100$
18582 ... 200$
18610 ... 100$
18614 ... 100$
18637 ... 100$
18658 ... 200$
18698 ... 100$
18733 ... 100$
18741 ... 100$
18760 ... 100$
18787 ... 100$
18795 ... 100$
18821 ... 100$
18923 ... 100$
18935 ... 100$

TODOS OS NUMEROS DESTE MILHAR TERMINADOS EM 3 TEM 70$000

19

19019 ... 200$
19120 ... 100$

19132
2:000$000

20011 ... 100$
20030 ... 100$
20059 ... 100$
20137 ... 100$
20143 ... 100$
20204 ... 200$
20225 ... 100$
20253 ... 100$
20260 ... 100$
20360 ... 100$
20391 ... 100$
20416 ... 100$
20419 ... 100$
20502 ... 100$
20571 ... 100$
20575 ... 100$
20602 ... 200$
20610 ... 100$
20629 ... 100$
20683 ... 100$
20695 ... 100$
20726 ... 100$
20747 ... 100$

20750
1:000$000

20753 ... 100$
20799 ... 100$
20809 ... 100$
20872 ... 100$
20873 ... 100$
20981 ... 100$
20994 ... 100$
20996 ... 100$

TODOS OS NUMEROS DESTE MILHAR TERMINADOS EM 3 TEM 70$000

21

21033 ... 100$
21034 ... 100$
21051 ... 100$
21136 ... 100$
21148 ... 100$
21172 ... 100$
21198 ... 200$
21242 ... 100$
21254 ... 100$
21261 ... 100$
21264 ... 100$
21269 ... 100$
21272 ... 100$
21282 ... 100$

22496 ... 100$
22510 ... 100$
22519 ... 100$
22532 ... 100$
22536 ... 100$
22589 ... 100$
22649 ... 100$
22662 ... 200$
22671 ... 100$
22674 ... 100$
22694 ... 100$
22779 ... 100$
22787 ... 200$
22798 ... 100$
22802 ... 100$
22806 ... 100$
22841 ... 100$
22845 ... 200$
22880 ... 200$
22894 ... 100$
22904 ... 100$
22936 ... 100$

TODOS OS NUMEROS DESTE MILHAR TERMINADOS EM 3 TEM 70$000

23

23015 ... 100$
23032 ... 100$
23047 ... 200$
23058 ... 100$
23071 ... 100$
23087 ... 100$
23112 ... 100$
23152 ... 500$
23178 ... 100$
23207 ... 100$
23231 ... 100$
23263 ... 100$
23282 ... 200$
23343 ... 100$
23374 ... 100$
23384 ... 500$
23415 ... 100$
23440 ... 200$
23441 ... 100$
23453 ... 100$
23502 ... 200$
23522 ... 100$
23585 ... 200$
23640 ... 100$
23648 ... 100$
23672 ... 200$
23676 ... 100$
23686 ... 100$
23741 ... 100$
23742 ... 100$
23746 ... 100$
23783 ... 100$
23787 ... 100$
23788 ... 100$
23808 ... 200$
23810 ... 100$
23908 ... 100$
23913 ... 100$
23939 ... 100$
23948 ... 200$

25

25030 ... 100$
25047 ... 100$
25092 ... 100$
25120 ... 500$
25122 ... 100$
25145 ... 100$
25153 ... 100$
25204 ... 100$
25276 ... 100$
25303 ... 100$
25326 ... 100$
25356 ... 100$
25397 ... 100$
25405 ... 100$
25521 ... 100$
25531 ... 100$
25535 ... 100$
25567 ... 500$
25651 ... 100$
25674 ... 100$
25688 ... 100$
25741 ... 100$
25749 ... 500$
25753 ... 200$
25874 ... 100$
25891 ... 100$
25946 ... 100$
25951 ... 100$
25980 ... 200$

TODOS OS NUMEROS DESTE MILHAR TERMINADOS EM 3 TEM 70$000

26

26005 ... 100$
26055 ... 100$

26105
10:000$000

26107 ... 100$
26175 ... 100$
26182 ... 100$
26188 ... 100$
26210 ... 100$
26216 ... 100$
26261 ... 100$
26272 ... 100$
26275 ... 100$
26295 ... 100$
26308 ... 100$
26325 ... 100$
26372 ... 100$
26396 ... 100$
26419 ... 100$
26466 ... 100$
26514 ... 500$
26529 ... 100$
26544 ... 500$
26549 ... 100$
26552 ... 100$
26558 ... 100$
26611 ... 100$
26629 ... 100$
26644 ... 100$

27644 ... 100$
27696 ... 100$
27707 ... 100$
27787 ... 200$
27773 ... 200$
27800 ... 100$
27801 ... 100$
27802 ... 200$
27817 ... 100$
27829 ... 100$
27849 ... 100$
27872 ... 100$
27899 ... 500$
27909 ... 100$
27941 ... 100$
27953 ... 100$
27972 ... 100$

TODOS OS NUMEROS DESTE MILHAR TERMINADOS EM 3 TEM 70$000

28

28001 ... 100$
28002 ... 100$
28021 ... 100$
28086 ... 500$
28107 ... 100$
28118 ... 100$
28177 ... 100$
28210 ... 100$
28241 ... 100$
28247 ... 100$
28258 ... 100$
28293 ... [illegible]
28298 ... [illegible]
28329 ... 200$
28340 ... 100$
28341 ... 100$
28358 ... 100$
28367 ... 100$
28427 ... 100$
28430 ... 100$
28483 ... 100$
28493 ... 100$
28516 ... 100$
28526 ... 100$
28562 ... 100$
28580 ... 100$
28586 ... 100$

28592
2:000$000

28710 ... 100$
28711 ... 100$
28724 ... 100$
28745 ... 100$
28749 ... 100$
28797 ... 100$
28800 ... 100$
28828 ... 200$
28858 ... 100$
28896 ... 100$
28902 ... 100$
28911 ... 500$
28926 ... 100$
28944 ... 100$
28968 ... 100$

PREMIOS MAIORES

6663
500:000$
S. Paulo

4263
100:000$
Barra do Piraí

5611
20:000$000
Aymorés

26105
10:000$000
Rio

13407
5:000$000
S. Paulo

13784
2:000$000
Rio

19132
2:000$000
Pitanguí

26713
2:000$000
Rio

28592
2:000$000
Rio

Todos os numeros terminados em 3 têm 70$000

PLANO DA PRESENTE LISTA
PLANO R
PREMIOS

O Escriptorio á rua da Alfandega n. 28 estará aberto para pagamentos todos os dias uteis, das 9 as 11 1|2 e das 13 1|2 ás 16 horas, excepto nos dias feriados.

A Administração pagará o valor que representem os bilhetes premiados, durante os primeiros 6 mezes da respectiva extracção, ao seu portador, e não attenderá reclamação alguma por perda ou subtração de bilhetes.

No caso do premio maior caber ao numero 1, serão considerados como aproximações os imediatamente superior e o ultimo dos milhares que jogarem; sendo sorteado o ultimo, serão aproximações o imediatamente inferior e o primeiro, isto é, o numero 1

As extracções principiam ás 14 horas

Plano da proxima extracção em 11 de Julho de 1934
PLANO U
PREMIOS

157.ª Extracção — Concessionario: João Leite Filho — O Fiscal do Governo: René Mostardeiro — O Ajudante do Fiscal do Governo: Oscar Waldeck — O Escrivão: José Thomaz de Cantuaria — **157.ª Extracção**

RENARDS
MARTHAS
CASACOS de PELLE
MANTEAUX
SWEATERS
CAPAS
SOBRETUDOS
COBERTORES
e demais agasalhos indispensaveis
PARA INVERNO
compre A PRAZO na
«A Nova York»
Informem-se das vantajosas condições adoptadas pelo
Prazo York
da
«A Nova York»
a afamada casa dos preços baratissimos.
Rua Sete de Setembro, esq. Gonçalves Dias.

As Gréves Que Agitam a cidade

(Continuação da 5ª pagina).

chada em signal de protesto, por determinação da assembléa geral de 30 de junho p. findo, que, hoje, 7 (sete) de julho, ás nove (9) horas, se reunam, na alludida séde social, á rua da Quitanda n. 96, sobrado, os componentes da classe, afim de coordenarem medidas e scientificarem a directoria dos propositos que os animam a declararem-se em gréve.

Nessa reunião serão tomadas as medidas que se tornarem necessarias para a victoria da classe dos escreventes, já agora com a adhesão de varios tabelliães, officiaes de registo e escrivães, que, reconhecendo a justiça da causa, declaram o firme proposito de conservarem os seus cartorios fechados".

A REUNIAO

Realizou-se a assembléa na hora prefixada.

Grande numero de associados enchia completamente o salão de reuniões. Ali se encontravam escreventes representando toda a classe, que conta com mil escreventes, approximadamente.

O QUE QUEREM OS ESCREVENTES

Tambem os escreventes querem a sua Caixa de Aposentadorias e Pensões e neste sentido já se dirigiram ao chefe do Governo Provisorio.

Desejam ainda que seja garantida a estabilidade na profissão.

ASPECTOS IMPREVISTOS E HUMORISTICOS...

A gréve do sescreventes offerece um aspecto muito particular e que jámais poderá ser observado numa parede de maritimos ou no movimento dos bancarios. Quantos não aguardavam o sabbado luminoso para poderem ver realizados os seus sonhos de tanto tempo...

Ainda hontem, tivemos opportunidade de observar o constrangimento de noivos e convidados que, preparados para o acto solenne, apresentam-se na casa do tabellião e... não o encontraram em casa.

DECLARAÇÕES DO MINISTRO DA JUSTIÇA

O sr. ministro da Justiça fez, hontem, as seguintes declarações sobre a gréve dos escreventes de justiça.

— Desde que foi recusada ao Governo a faculdade de continuar a expedir decretos leis, era fatal o adiamento de diversas iniciativas em andamento, nos Ministerios. A reforma da Justiça está nesse caso. Não nos sendo possivel leval-a a termo sem que as linhas mestras do Poder Judiciario estivessem assentadas, na Constituição, já não haveria, agora, como se a decretar. As aspirações dos escreventes estão contempladas em um dos titulos daquella reforma. Pretendem elles, agora, que se o destaque, para ser motivo de uma decretação isolada. Procurado por uma commissão, ha dias, declarei-lhes, com a habitual franqueza, que — conquanto apoiasse, em parte, as suas reivindicações — não me parecia que estas pudessem ainda vingar, na undecima hora dos poderes legislativos do chefe do Governo. Adeantei: a s. ex. eu faria subir o memorial que então me apresentaram, sem nenhum compromisso de minha parte, porquanto me era materialmente impossivel considerar materia nova, além da que já tinha em estudo, para ainda legislar sobre a mesma. Effectivamente, não ha dedicação nem actividade capazes de comportar o mundo de pretensões que se têm precipitado em torno do Governo, desde que a Assembléa se pronunciou contra os decretos com força de lei. E' uma verdadeira avalanche de interesses, reclamando satisfação immediata em legislação summaria. E o singular é isto: os mesmos que applaudiram o voto da Assembléa são os que hoje clamam pela necessidade de serem attendidos os que estão na dependencia de novos decretos-leis!

O ante-projecto do Instituto de Aposentadoria e Pensões dos Servidores da Justiça Federal e da Local do Districto Federal não é assumpto, a meu ver, que possa ser decidido de afogadilho, do contrario, demanda estudo sereno, que já agora, deve ser attribuido á Assembléa Nacional. Pretende-se, por exemplo: que a taxa judiciaria, estimada no orçamento em 400 contos reverta em beneficio dos cofres do Instituto; que seja criada uma taxa addicional, de 100 réis para todos os papeis que transitam no fôro, e mais outra, de 1$000, para os sujeitos a distribuição; que se dê aos reclamantes garantias de funcção, titulo de funccionarios e outras vantagens. Como se vê, a materia não prescinde da audiencia do Ministerio da Fazenda, já tendo sido ouvidos o do Trabalho e o Procurador Geral do Districto Federal, que se manifestaram sob restricções. Recebendo o expediente respectivo, encaminhei-o á Procuradoria do Districto que m'o devolveu a 2 do corrente. Faltaria envial-o á Fazenda. Não o enviei, por attender aos desejos da Commissão que me procurou, no sentido de o levar, desde logo, ao chefe do Governo, — o que fiz, desde tres dias. E' o que ha sobre o caso.

Vae Entrar em Vigor o Novo Regulamento da Policia Civil

AS PROVIDENCIAS TOMADAS PELO CAPITÃO FILINTO MULLER

A organização dos districtos

Conforme noticiamos, já foi publicado no "Diario Official" o novo regulamento do nosso apparelho policial o qual deverá entrar em vigor na proxima semana.

Hontem, o capitão Filinto Muller, chegou muito cedo ao seu gabinete, onde em companhia do seu secretario Dr. Israel Souto determinou providencias immediatas para execução do novo regulamento.

Como, assignou varias portarias de natureza de serviço, referentes ás secções que soffrerão varias alterações.

S. S. mandou providenciar sobre os livros que deverão ser usados nas delegacias districtaes, uma vez que estas, em face do reajustamento por que passou o apparelho policial, sofferam alterações quer na divisão de suas jurisdicções, quer na mudança de suas sédes.

Sendo esta a parte que mais interessa, directamente, o publico, passamos a publicar como ficaram distribuidas as jurisdicções das delegacias districtaes.

O 1.º districto passa a ter a sua séde na Gavea; o 2.º, em Copacabana; o 3.º, em Botafogo; o 4.º, no Cattete; o 5.º, na Lapa; o 6.º, na avenida Mem de Sá; o 7.º, na Candelaria; o 8.º, em S. Francisco; o 9.º, na praça Mauá; o 10.º, na praça Tiradentes; o 11.º, na Saude; o 12.º, em Santo Christo; o 13.º, no Mangue; o 14.º, no Rio Comprido; o 15.º, no Engenho Velho; o 16.º, em São Christovão; o 17.º, na Tijuca; o 18.º, em Villa Isabel; o 19.º, no Engenho Novo; o 20.º, em Bomsuccesso; o 21.º, na Penha; o 22.º, no Meyer; o 23.º, no Encantado; o 24.º, em Madureira; o 25.º, em Marechal Hermes; o 26.º, em Jacarépaguá; o 27.º, em Bangú; o 28.º, em Campo Grande; o 29.º, em Santa Cruz, e o 30.º nas Ilhas, com séde na ilha do Governador.

Ainda o Apoio á Candidatura Mello Franco ao Premio Nobel, da Paz

A Associação Brasileira de Imprensa, além das innumeras manifestações de apoio á candidatura Mello Franco ao premio Nobel, da Paz, acaba de receber a seguinte, do Centro dos Professores Diplomados pela Escola Normal Wenceslão Braz: — "Communico-vos que o Centro dos Professores Diplomados pela Escola Normal Wenceslão Braz vem acompanhando com ansiedade a attitude sympathica e patriotica assumida pela Associação Brasileira de Imprensa lançando a candidatura do ex-ministro das Relações Exteriores do Brasil, dr. Afranio de Mello Franco, ao Premio Nobel, da Paz, pelo exito alcançado no litigio de Leticia. A' moção de applausos que a prestigiosa instituição jornalistica do Brasil tem recebido, o Centro dos Professores Diplomados pela E. N. Wenceslão Braz cumpre o grato dever de enviar congratulações pela sua nobre attitude que vem de enaltecer uma grande aspiração nacional. Valho-me da opportunidade para renovar os meus cumprimentos muito cordiaes. — (a.) Alvaro Prado, 1º secretario."

CASIMIRAS ?
PROCUREM
METRO DE OURO
159, R. Rosario, 159

A' Memoria do Professor Miguel Couto

BAHIA, 7 (A. B.) — As Sociedades Medicas desta capital realizaram, hoje, no Amphitheatro "Alfredo Britto", uma sessão solenne em homenagem á memoria do professor Miguel Couto.

Por essa occasião falaram os profs. Aristides Novis, Martagão Gesteira, Heitor Fróes e Adriano Pondé, que puzeram em relevo as obras medico-scientificas prestadas á collectividade.

Conferenciaram Com o Chefe do Governo

O chefe do governo recebeu o deputado Medeiros Netto, leader da maioria da Assembléa Nacional Constituinte e o sr. Luiz Aranha.

—Conferenciou com o chefe do governo o sr. Arthur de Souza Costa, director presidente do Banco do Brasil.

—O chefe do governo recebeu ainda, tendo sido apresentada pelo interventor da Bahia, uma commissão do Nucleo Academico Pró Hospital de Clinicas, que veiu daquelle Estado, afim de solicitar do chefe do governo a sua contribuição para essa fundação em que tanto se empenha o governo daquelle Estado

A Installação de Um Museu de Artes Sacras na Bahia

BAHIA, 7 (A. B.) — Será installado, por estes dias, na egreja Nossa Senhora da Conceição da Praia, o museu de artes sacras, denominado "Don Marcos Teixeira".

LOUÇAS!
Vidros, crystaes, aluminius, talheres e metaes. Apparelhos de jantar desde 45$000. Artigos para presentes e todas as miudezas para uso domestico.
A preços baratissimos
Lojas Brasileiras
Avenida Passos, 104
Avenida Passos, 75
ENTREGA A DOMICILIO

A Inauguração do Oitavo Congresso Rural Em Porto Alegre

PORTO ALEGRE, 7 (A. B.) — Proseguem, com franco exito, os preparativos para a inauguração do Oitavo Congresso Rural, que terá logar na proxima terça-feira.

Atropelado Por Auto Caminhão

BAHIA, 7 (A. B.) — Quando atravessava uma das ruas desta cidade foi alcançado por um auto-caminhão o sr. Jorge Padilha Marques, funccionario publico na capital sergipana e que se encontrava aqui, a passeio.

O Sr. Frederico Barata Homenageado Pelo Corpo Redaccional do "Diario de Noticias" de Porto Alegre

PORTO ALEGRE, 7 (A. B.) — O corpo de redacção do "Diario de Noticias" prestou hontem, uma homenagem ao sr. Frederico Barata, director dos Diarios Associados, por motivo da passagem do primeiro anniversario de sua directoria naquelle matutino local.

A Criação da Acção Commercial Trabalhista Em S. Luiz

S. LUIZ, 7 (A. B.) — As classes commerciaes estão enthusiasmadas com a criação da Acção Commercial Trabalhista cuja propaganda está sendo feita em todos os pontos do Estado.

O Interventor Landry Salles Com Destino a Campo Maior

THEREZINA, 7 (União) — Para Campo Maior seguiu, hontem, o interventor Landry Salles, acompanhado por grande comitiva.

S. ex. deve inaugurar, alli, importantes melhoramentos introduzidos pela actual administração.

Rio de Janeiro, Domingo, 8 de Julho de 1934 — 2.ª Secção - 8 Paginas — Anno VII — Numero 1.824

2 Secções

Diario Carioca

Réis

Fundador: J. E. DE MACEDO SOARES

Bibliotheca Nacional
Av. Rio Branco

Risos e Sorrisos

BERILO NEVES

A gargalhada é um relincho estilizado. O riso é um relincho em surdina.

*

O homem ri para mostrar o espirito. A mulher ri para mostrar os dentes...

*

O sorriso é um rico economico. Os avarentos sorriem. As mulheres, tambem...

*

O burro não ri. E' um animal serio. Por isso, nunca foi um grande conquistador...

*

O riso é uma excellente resposta para as coisas que não têm resposta...

*

O cacarejo é uma maneira de rir sem os labios. E' riso proprio das gallinhas e de alguns velhos rabujentos...

*

O riso é contagioso... sobretudo por causa da saliva.

*

As mulheres riem muito. Rir ainda é um meio de falar alto...

*

O homem intelligente não ri nunca e sorri raramente. O riso é barbaro e o sorriso... civilizado de mais.

*

Ha pessoas que perdoam uma bofetada e matam por causa de um sorriso. E têm razão: o sorriso é, muitas vezes, um insulto que tem a forma de um beijo...

*

E' preciso desconfiar das mulheres que riem pouco: ou têm maus dentes, ou máus bofes.

*

O osso tambem ri. Exemplo: as caveiras...

*

Riem melhor os que riem por ultimo. Compreende-se: têm mais tempo para rir...

*

Os chinellos velhos, de bico rasgado, têm um riso particularmente cynico. Pudera! Elles, que vivem nas alcovas, conhecem bem os homens... e as mulheres.

*

Ha risos de pedra: o das estatuas e o dos estupidos...

*

Ha pessoas que têm o riso indefinido dos cavallos: não se sabe se querem rir ou se querem morder...

*

E' mais facil falsificar uma lagrima do que um sorriso — porque a lagrima é agua, e o sorriso é luz...

*

Ha uma coisa mais triste do que uma mulher sem espirito: é uma mulher sem dentes...

*

Nas mulheres, uma boa dentadura faz mais effeito do que uma boa educação...

*

O *sorriso amarello* pode ser sem graça, mas é colorido...

*

O amor começa por um sorriso e acaba por uma gargalhada...

*

As mulheres e as crianças riem muito porque não têm mais nada para fazer...

*

A criança ri porque ainda não sabe nada. A mulher ri porque já sabe tudo...

*

Na boca de uma mulher *chic*, está sempre bem — um sorriso ou um *marron glacé*...

*

Em materia de mulheres, um dentista é mais feliz do que um psychologo: a boca é mais facil de tratar do que a alma...

*

Dizem que o riso é uma affirmação de intelligencia. Então, porque será que as mulheres riem tanto?...

*

Ha mulheres preciosas. Exemplo: as que têm muitos dentes de ouro...

*

"Uma dor de dentes incommoda mais do que um remorso..." (ptnsamento de uma mulher... como as outras).

*

Ha criaturas tão sovinas que não se consegue extrair dellas coisa alguma — nem mesmo um dente...

*

Quando as mowas querem casar — escondem tudo, até os dentes...

*

Um sujeito dentuço, na outra encarnação, foi cachorro: vive a mostrar os dentes a todo o mundo...

*

Ha pessoas que têm medo de rir. Serão reminiscencias do freio?...

*

Quando se ri muito, sentem-se dores na barriga. Isso é uma prova de que o riso não é tão espiritual como dizem...

*

O riso é proprio do homem. E improprio das mulheres... de máus dentes.

*

Quanto mais vazio o cerebro, mais cheia a boca...

*

Ha mulheres tão secas que, quando querem ser carinhosas, têm que adoçar a boca com um *bonbon*...

*

Não ha nada que lembre melhor um terremoto do que uma boca cheia... de cacos de dentes.

O ASTRO

Bill Maloney

O Camondongo Mickey é, hoje, sem favor, a maior figura do cinema — é o "astro" numero um. Pertence ao mundo onde todas as coisas são possiveis. E faz o que não podem fazer Greta Garbo e Douglas Fairbanks, nem Norma Shearer e Charlie Chaplin. Por que o seu mundo é differente de todos os mundos imaginaveis.

Com cinco annos de edade, Mickey é, por isso mesmo, o mais famoso dos "astros". Conseguiu, em um lustro, a gloria e a fortuna, depois de outros cinco annos de insuccesso e amargura de seu criador, Walt Disney, cuja historia é a sua propria historia.

Nascido, ha trinta e dois annos, em Chicago, Disney adquiriu um certo conhecimento artistico antes que sua familia partisse para Kansas-City. Ensaiou, então, varios "metiers". E acabou como caricaturista de jornaes.

A vida, porém, não ia bem. Disney resolveu iniciar o negocio de desenhos animados. Começou retirando os themas dos classicos contos de fadas. Até que, em fins de 1927, trabalhando para o "Krazy Kat", concebeu o projecto de realizar "films" de desenhos animados com camondongos. E nasceu Mickey.

Cedo, entretanto, Disney comprehendeu que era preciso fazer "films" sonoros. Deixou o "Krazy Kat". E se metteu a realizar um film synchronizado — o "Steamboat Willie".

Em setembro de 1928, no Colony Theatre, de Nova York, o "film" foi lançado, com o apoio de Patrick Powers. Foi um successo colossal. Um exito tão magnifico que, seis mezes depois, os pedidos dos desenhos animados de Disney impunham o lançamento no mercado de uma nova serie de apparelhos symphonicos. Foi o começo da revolução cinematographica.

Hoje, Mickey é Mickey. Porque os desenhos de Disney são verdadeiras obras de arte e de sciencia. Os famosos "Trois Petits Cochons" reclamaram a confecção de doze mil novecentos e noventa e dois desenhos. O Disney, actualmente, não anima sómente os personagens — anima a côr e sublinha cada movimento com os effeitos sonoros de uma musica rythmada.

Para realizar esses "films", Disney trabalha em um "studio" ultra-moderno, construido ha quasi tres annos pelo preço de duzentos e cincoenta mil dollares. Com uma duzia de "storymen" de "gagmen", de scenaristas. E mais de oitenta desenhistas ajudando a criar o movimento dos personagens.

Tambem, em todos os cinemas do mundo, vive Mickey. E' Mickey Maus, na Allemanha, Miki Kuchi, no Japão, Miguel Ratoncito, na Hespanha, Michel Souris, na França. Topolino, na Italia, Mikel Mus, na Grecia. E, no Brasil, é o Camondongo Mickey — feito para a alegria e admiração de todos.

A Separação

KURT ROCHLER

Infelizmente é assim. As pessoas mais intimas, as que mais vivem em commum, e, mesmo, as que mais se querem, brigam e zangam-se geralmente com mais frequencia do que com pessoas estranhas.

Brander e Tilly eram optimos amigos, estimavam-se com ardor, mas vam-se com ardor. Mas riamente. E as coisas mais banaes eram motivos poderosos para brigas e aborrecimentos. Tilly não era pontual. Brander era-o demais. Ella gostava de radio, e elle não tinha o bom gosto bastante para aprecial-o. Ella, no seu entender, vestia um vestido muito escandaloso, e elle insistia em usar uma horrivel gravata azul. Bastava que ella não gostasse da cerveja de Klumbach para que elle a preferisse. Ella tinha o grave defeito de falar muito baixo, e elle por sua vez ria exaggeradamente alto. Eis, sinceramente, as pequeninas e ridiculas causas das contendas diarias...

Brander dissera-o já muitas vezes:

"Nós temos que nos separar em pouco, mas não bastam algumas semanas, não. No minimo, uns "tantos mezes".

Essas coisas eram ditas, na hora da raiva, sem mais significação. Certo dia, porém, Brander, mais que incommodado por uma rusga qualquer, resolveu pôr fim a tantas brigas. Bateu com a mão na mesa e disse:

— Estou farto, decididamente farto! Seguirei para a Africa.

Tilly não ousou debochar — a explosão repentina de Brander a impressionou. Não ignorava ella, além disso, que a firma, onde elle trabalhava, possuia uma filial em Gambia, na Africa, e que lá já trabalhava, ha cerca de um anno, um dos seus melhores amigos. No dia seguinte appareceu Brander com uma porção de prospectos de companhias de navegação, onde vinha annunciado que a 11 de maio, o "Monrovia" deixaria Bremen rumo á Africa. Immediatamente foi reservada uma passagem para o brig .oã hrdlaoih da gão.

Desse dia em diante não brigaram mais. Creio que nunca se amaram tanto quanto naquelles dias que precederam a viajem. Tilly era sempre pontual, já não tinha paixão pelo radio, e nem reclamava as gravatas azues de Brander. Elle por sua vez desistia da cerveja de Klumbach, falava baixo, com mais meiguice, e elogiava o bom gosto dos seus vestidos. Quanto mais se approximava o dia da separação, mais amaveis se tornaram elles em suas relações mutuas.

Já não vejo necessidade de viajares — disse Tilly — não ha razão nenhuma e, além disso, eu sou capaz de definhar e, mesmo, morrer de saudades. Fica aqui, eu t'o peço. Prometto ser bem boazinha para ti. Não nos zangaremos mais, pois ambos estamos certos que brigar é tolice e que nos queremos, muito. Fica, por favor.

Mal ella acabára de falar, puxou um lencinho da bolsa e chorou. Brander, profundamente sensibilizado, acariciou seus bellos cachos e lhe falou suave, com a voz sumida:

— "Ouve, meu amor, escuta, eu até estava com medo de te dizer a verdade, mas já que me dás esta grande prova de carinho, deixa-me dizer-te que já não viajo mais. Não ha mais cabine livre, o navio seguinte só seguirá daqui a um mez, e até lá o mundo dá muitas voltas... Eu só te deixei nessa certeza da minha viagem por motivos therapeuticos, por assim dizer. Viste como foi bom o susto? Nunca fomos tão felizes como agora.

Num gesto brusco Tilly guardou seu lencinho.

— Ah, é assim! Tu me mentiste para teu regosijo?... Consentiste que eu emagrecesse mais de meio kilo! Muito bem! fizeste-me soffrer para poderes continuar a tomar calmamente a tua cerveja, que eu não supporto, e a usar as tuas horriveis gravatas azues. Isso é uma crueldade imperdoavel.

— O que? Tu te arrependes de teres sido amavel e sensata para commigo pelo menos uma vez em tua vida?

Nervosa, Tilly não poude conter suas lagrimas, chorou copiosamente.

— Por amor de Deus, disse Brander, não chores mais. Eu vou. A passagem está tomada. Só disse aquillo para te consolar e tornar mais facil a minha despedida...

REGISTRO LITERARIO

LIVRARIA JOSE' OLYMPIO

O Rio possue desde a semana passada, mais uma grande livraria. E' a Livraria José Olympio, Editora, inaugurada terça-feira ultima, com a presença de prestigiosas figuras dos nossos circulos intellectuaes.

A nova empresa, antes da sua abertura, já havia iniciado um notavel programma de realizações, lançando, em grandes tiragens, obras dos mais brilhantes escriptores brasileiros. Entre estes está José Lins do Rego, autor de "Menino de Engenho" e "Banguê", e, que, naquelle dia, autographou todos os exemplares dos seus romances adquiridos na Livraria José Olympio.

NO BRASIL

Iniciando a série de palestras culturaes organizada pela Sociedade Felippe de Oliveira, Mario de Andrade falou hontem, na Pró-Arte, sobre "Os Congo". E todo o Rio culto foi ouvir e applaudir o grande escriptor de "Macunaima".

—— Apparecerá, dentro em

Um aspecto tomado durante a inauguração da Livraria José Olympio

—— Americo Palha, o escri-

breve, um novo romance de Bastos Portella. Chama-se

—— "O Instante Universal", o magnifico volume de poemas de Padua de Almeida, está obtendo um notavel exito de livraria.

ptor victorioso de "A Illusão Brasileira", publicará, ainda este anno, um livro de reporta-

TINTA BRASILIA

TYPO OFFICIAL
A MELHOR

gens sobre a questão social no Brasil e no mundo.

—— "Introducção ao Estudo do Folk-Lore Brasileiro" é o titulo do novo livro de Joaquim Ribeiro. Um livro em que o autor se reaffirma uma das mais altas expressões da cultura da sua geração.

NA FRANÇA

Abel Hermant acaba de publicar uma biographia de madame de Krudener, a famosa amiga do tzar Alexandre da Russia.

—— "Athénes et Son Theatre" é o titulo de um livro que André Bellesort lançará dentro em breve.

—— Guglielmo Ferrero publicou uma novella interessantissima. Chama-se "La Revolte du Fils".

—— "O Pensamento Allemão de Luthero a Nietzche" é o titulo do novo livro de J. E. Spenlé, decano da Academia de Dijon.

—— Está obtendo grande successo o novo livro de Romain Roussel — "La Maison Sous la Cendre".

INDELEVEL
TINTA
BRASILIA

CINEMA!

"VOANDO PARA O RIO" — O FILM QUE DESVENDOU AO MUNDO OS ENCANTOS DO RIO DE JANEIRO

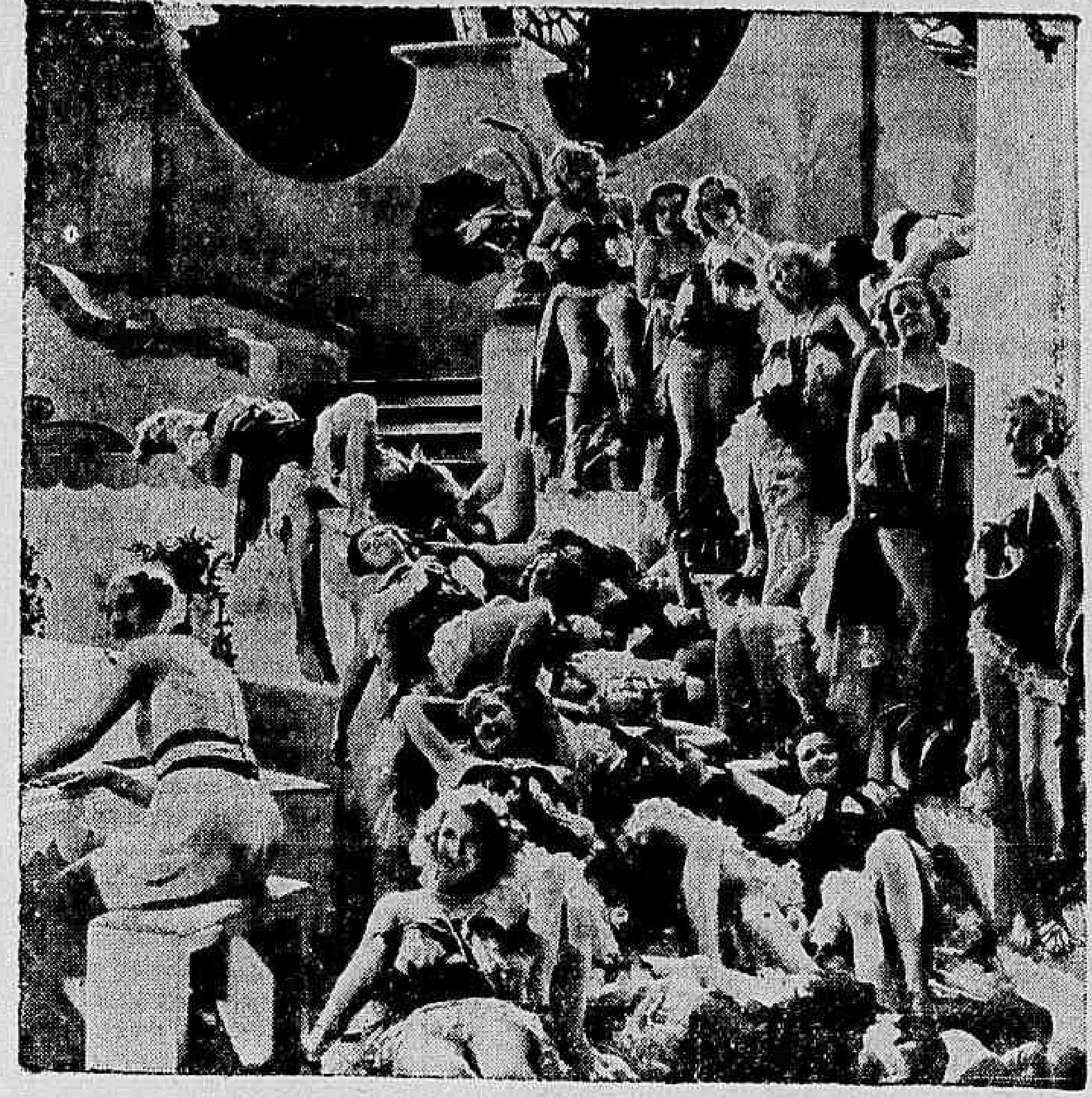

Um descanso das "girls", emquanto se prepara a scena de um dos bailados de "Voando para o Rio"

"Voando para o Rio" foi um excellente pretexto para desvendar ao mundo os encantos do Rio de Janeiro, pretexto usado por Lou Brock para prestar, desse modo, um preito de gratidão á terra que o acolheu por longos annos, e na qual viveu como se estivera em sua propria patria.

Tendo que confeccionar uma fantasia musical, uma revista cinematographica, aquelle director tratou em utilisar, como scenario da producção o scenario maravilhoso de nossa capital.

Com esse intuito, enviou para aqui o cameraman da RKO com ordem de focalizar taes e taes pontos da cidade, apanhar os seus e aquelles aspectos.

De posse dos scenarios, Lou Brock sobre elles executou o film, sem usar de recurso da reconstituição dos lugares, isto é, do papelão e do papel pintado, de modo que, tudo quanto apparece em "Voando para o Rio" é legitimamente carioca.

O enredo é uma historia de amor, que tanto póde ser brasileira como americana; mas os principios que regem a sociedade são muito nossos, pela sentimentalidade como pelo amor á tradição e obediencia á palavra empenhada e ás promessas feitas.

Dolores del Rio encarna o papel de uma deliciosa brasileirinha, noiva de um brasileiro, Raul Roulien. Gene Raymond é um americano tambem pretendente á mão de Dolores.

Os scenarios, esses sim, são nossos, pois que a sua apresentação ao mundo foi o principal escopo de Lou Brock ao fazer o film. A cidade, as suas ruas principaes, as suas praças, os seus jardins, as suas praias bellissimas, tudo apparece nitidamente no film, no desenrolar do enredo. O bailado final, executado sobre as azas de aviões em pleno vôo (coisa que constitue novidade absoluta) tem por ambiente o céu do Rio, vendo-se em baixo Copacabana, Leblon, Leme e Botafogo. E é realmente empolgante a moldura que as montanhas, as praias e o mar fazem a esse numero sensacional.

Amanhã, caberá ao publico carioca pronunciar o seu julgamento sobre a obra de Lou Brock, com as exibições que vão iniciar o Rex e o Broadway.

Camondongo Mickey protestou contra o abandono em que o deixou, no Gloria, Eddie Cantor!

E o seu protesto foi attendido: As estréas da United voltam a ser feitas na sua "casa" já tradicional...

Vocês não podem fazer uma pallida idéa da tristeza d'alma de que se viu invadido Camondongo Mickey, e com elle sua noivinha perpetua, Minnie Mouse, com a ingratidão desmedida de Eddie Cantor! Mas não era para menos. Onde foi exhibido, no anno passado, "O Meu Boi Morreu"? No Gloria, e com que successo! Nada mais injusto, portanto, que a preferenciada por Eddie, este anno, ao Odeon, para as exhibições que ali se estão fazndo, sensacionaes, aliás, de "Escandalos Romanos". Ora o Gloria vem sendo ha dois annos, para todos os effeitos, a "Casa do Camondongo Mickey", e Eddie Cantor andou mal, muito mal, mesmo, dando um saltinho do Gloria para o Odeon. Camondongo lavrou, desde logo, o seu mais solenne protesto, protesto ouvido e attendido, aliás, pela United Artists. — "Quem não chora não mama"! — diz o dictado com muito acerto. Camondongo chorou e vae "mamar" (?) os futuros "campeões" do desfile da United, no seu sympathico cinema.

Assim, portanto, ali teremos de amanhã a uma semana, dia 16, "Galhardia de Mulher" (Gallant Lady), mais uma realização da "20th Century", que a United esta temporada apresentou com extraordinario successo. Um film da "20th Century" é, no minimo, uma joia-prima apreciavel do celluloide. Mas "Galhardia de Mulher" deve ser mais alguma coisa, sabendo-se que elle reune, no "cast", logo de entrada, uma Ann Harding e um Clive Brook. Dois artistas de refinamento, sensibilidade e muita subtileza de trato em qualquer de seus papeis. Neste de "Galhardia de Mulher" — film dirigido por Gregory la Cava — elles vivem um par de predestinados nas insanias do amor, um casal de seres humanos que a felicidade esqueceu, e que se resigna a ficar nesse olvido, até quando as emergencias determinarem o contrario...

Mas ainda este mez — é bem possivel que dia 30! — a United fará outra estréa. E essa, então, uma dupla estréa, porque vae ser, simultaneamente, a de um film de sensação e de uma artista ainda mais sensacional: Anna Sten — "Naná". Será preciso dizer mais? Parece que não. "Naná", inspirada no romance famoso de Emilio Zola. Anna Sten...

Mas vamos de vagar. Para falar de Anna Sten, cabe este restinho de noticia. E' preciso muito espaço, muito vagar, muita calma...

"VIDA BOHEMIA" — "UM HOMEMZINHO VALENTE"

Jackie Cooper e Lila Lee em "Um Homemzinho Valente", um film da Paramount que o Imperio vae exhibir amanhã juntamente com "Vida Bohemia"

Um esplendido programma, o do Imperio para a proxima semana, além do mais offerecendo ensejo á reapparição de Jackie Cooper que é actualmente o "az" entre as crianças da téla.

Elle é o protagonista de "Um Homemsinho Valente", a historia da regeneração de um assassino pelo amor de uma criança, uma narrativa que na téla é illustrada por Jakie Cooper e ainda por um grupo de bons artistas da Paramount, — Lila Lee, Addison Richards, John Wray, Gavin Gordon, etc.

No mesmo programma, offerece o Imperio ainda "Vida Bohemia", um magnifico film em que Charles Farrell, Charlie Ruggles, Marguerite Churchill e Grace Bradley, descrevem a vida de um grupo de artistas bohemios.

"O Grande Industrial", em um lindo film

George Ohnet escreveu "Le Maitre de Forges" — e a sua novella correu mundo. Nós a tivemos e a temos ainda sob o titulo de "O Grande Industrial", titulo que ficou tambem. O theatro representou a obra de Ohnet e chegou agora a vez de cinema. E o cinema fez um film verdadeiramente encantador. Gaby Morlay, no papel de Claire de Beaulieu, Henri Rollan, no de Phelippe Derblay, Leon Bellieres no riquissimo sr. Moulinet, a linda Christiane Delyne na intrigante Athenais — são artistas que se impõem.

Sómente á 16 do corrente, será apresentado no Palacio Theatro, o grande celluloide da Metro: "A Companheira de Tarzan"

Weissmuller tem logar marcado no cinema. Principalmente como o interprete ideal de Tarzan — e é por isso que elle centraliza os episodios de "A Companheira de Tarzan", enredo escripto especialmente por Edgar Rice Burroughs.

Weissmuller estreou no cinema com "Tarzan, o Filho das Selvas". Estreou bem — mas está muito melhor, está integralmente victorioso, em "A Companheira de Tarzan", onde apparece de modo sensacional, heroe invicto entre crocodilos, leões, rhinocerontes... e beijos de Maureen O' Sullivan, que é a sua companheira no paraiso onde se desenrola o film da Metro.

O primeiro "Tarzan" feito pela Metro teve W. S. Van Dyke como director. O de agora marca a estréa de Cedric Gibbons, que só conheciamos até aqui como decorador de films da Metro.

"A Companheira de Tarzan" é sua estréa — e de grande brilho, diga-se. Gibbons chega a ser magistral nas fortes sequencias em que Tarzan (Weissmuller) é visto enfrentando féras. Principalmente na scena do lago, onde Weissmuller luta com um crocodilo, a direcção de Gibbons é vigorosa, precisa, intensa de colorido e observação.

Em "A Companheira de Tarzan" a Metro reuniu todos os elementos para offerecer a todas as platéas hora e meia de completo divertimento, de sensações e surprezas como poucas vezes podem ser prodigalizadas. E' a Metro que o afiança. E a Metro merece a confiança do publico...

A FOX, APRESENTARA' AMANHÃ, NO ALHAMBRA — "MELODIA PROHIBIDA" COM JOSE' MOJICA, CONCHITA MONTENEGRO E MONA MARIS

MOJICA E CONCHITA, num idyllio em "Melodia Prohybida"

Se dissesse a você que José Mojica este anno viria ao Brasil dar uns concertos lyricos, voce acreditaria? Pois é este o "consta" nas rodas artistas cinematographicas, que o dono da mais bella e possante voz, encantado com a sempre triumphal acceitação de suas pelliculas desseja conhecer pessoalmente este paiz, de que elle tem ouvido maravilhas. Mas é cedo para affirmar-se a veracidade deste "consta" e por emquanto vamos nos deleitar com a sua figura na téla, que Mojica viverá com todo o romantismo latino, o personagem de um principe hawaino, que no convivio alegre e feliz de seu povo, um dia amou uma princeza. Vivendo entre juras e beijos, frutos de um amor sincero e puro, até o dia em que aportando aquella ilha povoada de gente simples e de romance, um punhado de "touristes". Não habituado a ver uma "mulher branca", o principe Kalu apaixonou-se de tal forma que esqueceu os beijos e os juralizados" que o attrahiram pela lisados" que o attrahiram pela belleza de sua voz. Conheceu a "civilização", o progresso, a fama e a fortuna, mas perdeu toda a belleza de um grande amor, pois que a "mulher branca" era uma aventureira. Mojica no papel de principe Kalu, tem sem exagero algum, a sua mais genial contribuição artistica para o cinema. Conchita Montenegro linda e sincera na princeza que amou um dia; e Mona Maris na "Mulher da cidade", tambem empresta o fulgor de sua belleza e o poder de sua seducção. Além da parte interpretativa, Mojica delicia com trechos musicaes de effeito sonoro encantador e as suas melodias taes como — Siempre — (a melodia prohibida) e "La Cancion del Paria", são das mais lindas que o famoso tenor da Opera de Chicago já cantou.

Preparem-se para o film do seculo "Adoração"

"Adoração" é sem duvida um dos mais meigos romances musicaes que a cinematographia até hoje produziu. O film vae estrear no cinema Rex onde fará sua première local no dia 16 de julho.

Este lindissimo film passa-se nos ultimos cem annos, e é a romantica vida de um grande compositor, interpretado por John Boles, que luta para ser reconhecido como tal.

A parte de sua encantadora esposa está a cargo de Gloria Stuart, e o elenco se compõe de Morgan Farley, Ruth Hall, Dorothy Peterson, Richad Carle, Lucille Gleason, Mae Busch, Jimmy Butlel de (Nós e o Destino), Jane Mercer e Mickey Rooney.

A historia deste film é transcorrida num ambiente que muda de accordo com a época, em que grandes acontecimentos se succederam no mundo.

Transportando-se de Vienna aos EE. UU., o frustrado compositor ahi vem a conhecer a sua adorada esposa, esse casal de amante sendo o pivot do delicado romance projectado nesse film.

WEISSMULLER, O CAMPEÃO OLYMPICO, ENTRE CROCODILOS, LEÕES E RHINOCERONTES... E OS BEIJOS DE MAUREEN O' SULLIVAN, NO PARAISO DE "A COMPANHEIRA DE TARZAN"!

Tarzan e sua companheira, ou melhor, JOHNNU WEISSMULLER e MAUREEN O' SULLIVAN em "A Companheira de Tarzan", que o Palacio exhibirá na proxima segunda-feira, 16 do corrente.

CHARLES LAUGHTON, UM ACTOR DISPUTADO

CAROLE LOMBARD, a fascinante estrella de "Idolo Branco", nos braços de Charles Midleton

Charles Laughton, a quem vamos apreciar novamente na semana proxima, quando o Pathe Palacio nos der "IDOLO BRANCO", é um dos actores mais disputados da hora actual.

Em "IDOLO BRANCO" elle compõe o typo caracteristico de um magnata do interior malaio que governa a chicote os seus dominios, e de cujas crueldades e injustiças se temem quando delle se approximam. Carole Lombard é a maior das suas victimas desde o dia em que, illudida, foi parar nas mãos do monstro. O seu Calvario é emocionante, mas afinal ella encontra o seu salvador, e este, inspirado pelo amor, inflige ao magnata cruel o castigo que elle merece.

"IDOLO BRANCO" é um film de ambiente exotico em extremo attrahente, e cujo entrecho, rico de motivos dramaticos, tem primorosa interpretação de parte dos artistas da Paramount — Laughton, Carole, Kent, Taylor, Charles Pickford, Percy Hildbride, Charles Midleton, etc.

"A Symphonia Inacabada" film maravilhoso e inesquecivel

Por duas vezes, a condessa Estarhazy impossibilitou o genial compositor Franz Schubert terminar a celebre symphonia em si-bemol.

A primeira vez foi quando, com o seu riso frivolo, interrompeu a audição dada pelo maestro na sarau da condessa Kinsky, e a segunda, com pranto desesperado, no dia do seu casamento, quando teve de renunciar ao seu matrimonio com Schubert, que a amou com todo o fervor de um coração humano. "Assim como o meu amor por ti jámais se acabará, assim esta musica nunca mais terá fim!" — exclamou o maestro, num impeto amoroso. E rasgou, impiedosamente, a pagina final de sua obra que, por isso, ficou conhecida pelo titulo de "A symphonia inacabada".

Um magnifico film sonoro, de me identico, editado pela Cine-Allianz, de Berlim, será proximamente apresentado na Cinelandia, focalisando esse episodio historico, tendo por protagonistas a graciosa Martha Eggerth e o esplendido galã Hans Jaray.

TINTA BRASILIA
TYPO OFFICIAL
A MELHOR

CINCO "LEADING" LADIES FIGURARAM COM BARTHELMESS EM "HEROE MODERNO"

Verree Teasdale e Richard Barthelmess em "Heroe Moderno" amanhã, no Gloria.

Nada mens de cinco estrellas foram requeridas para o elenco da producção da Warner First National com Richard Bartelmess", "Moderno Heróe" (Modern Hero), que Eldridge, Dorothy Burguess e Verree Teasdale. Jean Muir tem o "role" de namorada de Voltaire, na pequenina cidade onde transcorreram as primeiras sequencias da historia. Marjorie Rambeau desempenha o papel de sua mãe. Florence Eldrige, a formosa esposa de Frederic Marsh, é a sua grande emoção de amor e tambem a mulher que o conduz á carreira dos grandes negocios. Dorothy Burguess é filha de um millionario, que se torna socio de Barthelmess na industria de automoveis e tambem um dos seus multos namoros, que se transforma em casamento. Verree Teasdale, é sua companheira dos ultimos annos da maturidade quando para elle a vida matrimonial empallidece.

"Catharina a Grande", amanhã, no Pathé

Um film assombroso pela rica montagem, fieldade de reconstituição e sobretudo pela arte de Douglas Fairbanks Jr. e Elisbeth Bergner, uma artista que está revolucionando a Europa, pelo seu magnetismo pessoal.

Alexandre Korda, foi quem dirigiu esta obra de arte.

O romance sentimental de Pedro III da Russia, com Catharina a Grande, é descripto de uma forma altamente interessante.

Douglas, é um romantico, apaixonado, clemente e vingativo ao mesmo tempo e tudo isso elle o faz com uma habilidade pasmosa.

Todo o film é uma successão de lances de grande movimentação, não havendo nenhuma scena que canse. Todo elle foi produzido de modo a tornal-o mais ... nas ...

PANGLOSS Desthronado!

BENJAMIN LIMA

O BONECO fabricado por Voltaire para symbolo do optimismo acaba de ser batido no primeiro "round" por uma boneca de fabricação norte-americana.

Refiro-me a Pollyanna, cuja biographia se estende por nada menos de seis romances — aquelles que tornaram millionaria, em pouco tempo, a escriptora Eleanor H. Porter.

Mesmo no Brasil, terra proverbialmente de raros leitores, tende a popularizar-se a menina que inventou o jogo do contente, o qual consiste em procurar-se, em descobrir-se uma vantagem, e muito apreciavel, mesmo nos factos apparentemente mais nocivos e tristes.

Como se vê, trata-se de qualquer coisa que vae além da simples resignação preconisada pelo amigo de Candide.

A resignação é algo de absolutamente passivo. E a tal ponto que um escriptor agudo e petulante, querendo ennobrecel-a, tentando vislumbrar-lhe um fundo heroico, lhe chamou heroismo. é certo, mas... heroismo dos vencidos.

Não se restringe, absolutamente ao classico "Podia ser peior", a philosophia de Pollyanna.

Seu postulado, seu lemma, seu estribilho é muito outro. E', mais ou menos, este: "Não podia ser melhor".

Seja qual fôr o desastre, o infortunio, a desgraça que Pollyanna considere, seu espirito saturado de pollyannismo, põe-se a trabalhar, numa exaltação febril, contagiosa, e ahi descobre, sem demora e sem esforço, uma fonte copiosa e marulhante de alegria.

E', pois, panglossismo correcto e augmentado, é panglossismo levado ás ultimas consequencias, e ultra-panglossismo, o que ella, na exuberancia da mais formosa e seductora de todas as juventudes, vive prégando.

Monteiro Lobato, que nos apresentara, traductor eximio, a linda pastora de almas concebida por Eleanor Porter, promove agora, com o auxilio da Editora Nacional, a vulgarização do segundo volume dessa admiravel serie — o volume intitulado "Pollyanna — moça".

Taine gostaria de applicar sua doutrina predilecta ao caso vertente. E' que fóra do ambiente norte-americano seria totalmente impossivel a producção de uma obra como essa, na qual se reflectem, de fórma fidelissima, o enthusiasmo systematico obstinado do successo, por que se caracteriza a psychologia dos yankees.

"Aconteceu naquella noite..." é a historia mais seductora e maliciosa que o cinema já fez!...

Pela primeira vez juntos, Clark Gable e Claudette Coulbert, vão apparecer em um film da Columbia, que tem magnetismo. "Aconteceu naquella noite..." é essa producção invulgar, que prende pela suggestão do seu enredo e que pode se apresentar aos olhos do publico mais exigente, com as suas proprias credenciaes, sem um elogio de publicidade, pois os seus meritos dispensam elogios de qualquer natureza. Trata-se de um fim de enredo bem seculo XX, dentro do qual se animam, presos pela teia de um flo amoroso, cheio de realismo, a graça bem feminina de Claudette Coulbert e a masculinidade viril de Clark Gable. "Aconteceu naquella noite..." "nos narra uma historia de amôr, singularissima, sem rodeios e sem falsas situações. E' film que tem verdade e por isso mesmo as mais victoriosas virtudes de emoção. Seu lançamento será ainda neste mez no Odeon.

Lloyd Bacon obriga Dolores Del Rio a "matar oito vezes" Ricardo Cortez!

Dolores del Rio e Ricardo Cortez numa scena de "Wonder Bar"

Wonder Bar, com suas maravilhas todas, suas musicas universaes, da autoria de Al Dubin e Harry Warren, com suas toilettes mais bonitas desenhadas por Orri Kelly, com seus scenarios imaginados por Busby Berkeley, com as 300 pequenas bonitas dos seus numeros de revista, os seus seis comicos (Guy Kibbee, Hugh Herbert, Ruth Donnelly, Louise Fazenda, Merna Kennedy, Fifi D'Orsay), tem um drama intenso, abalador. E numa sequencia Dolores crava um punhal no peito de Ricardo Cortez, durante o Bailado Gaucho. Porém, como Lloyd Bacon, o director, não ficasse satisfeito, Dolores teve de "matar" Ricardo nada menos de oito vezes; "Wonder Bar", estará no Odeon, a partir do dia 16 do corrente.

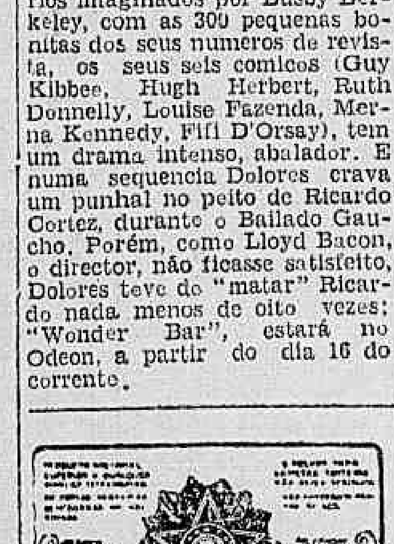

BONS LIVROS

SUAREZ ARTAZU'

Este primoroso romance nos ensina, como manter serena a intelligencia quando o coração é despedaçado e a dominar com a razão as mais afflictivas situações com o fim de converter o martyrio em goso, de evitar o desalento, por maior que seja a desgraça. Muito recommendamos este precioso livro. Broc. 6$000 — Enc. 8$000.

ARRUDA LANZA

O ESPIRITO DAS TREVAS — Romance de invulgar merecimento, possuindo attraente enrêdo que deleita o espirito no mesmo tempo que o aprimora pelos ensinamentos que de sua urdidura promanam. Esta obra vem de um passado remotissimo, com reflexo intenso no presente e projecções luminosas para o futuro indeterminado na eterna successão dos seculos. — Broc. 6$000 — Enc. 8$000.

VICTOR HUGO — "Na Sombra e na Luz" — Broc. 6$ — Enc. 8$000

Pedidos em vale postal, carta registrada ou ordem ao ADMINISTRADOR DA LIVRARIA EDITORA DA FEDERAÇÃO — Avenida Passos, 30 — Rio de Janeiro — Enviamos graciosamente o nosso catalogo.

TINTA BRASILIA

TYPO OFFICIAL
A MELHOR

O MUNDO DE FREUD

WALDO FRANK

O recente apparecimento de um livro de Sigismundo Freud — "Neue Folge der Vorlesungen" — foi o pretexto magnifico para que Waldo Frank escrevesse um admiravel ensaio sobre o grande scientista austriaco. Transcrevemos, nesta pagina, um trecho desse interessante estudo, em que o eminente escriptor norte-americano analysa o mundo do creador da psychanalyse.

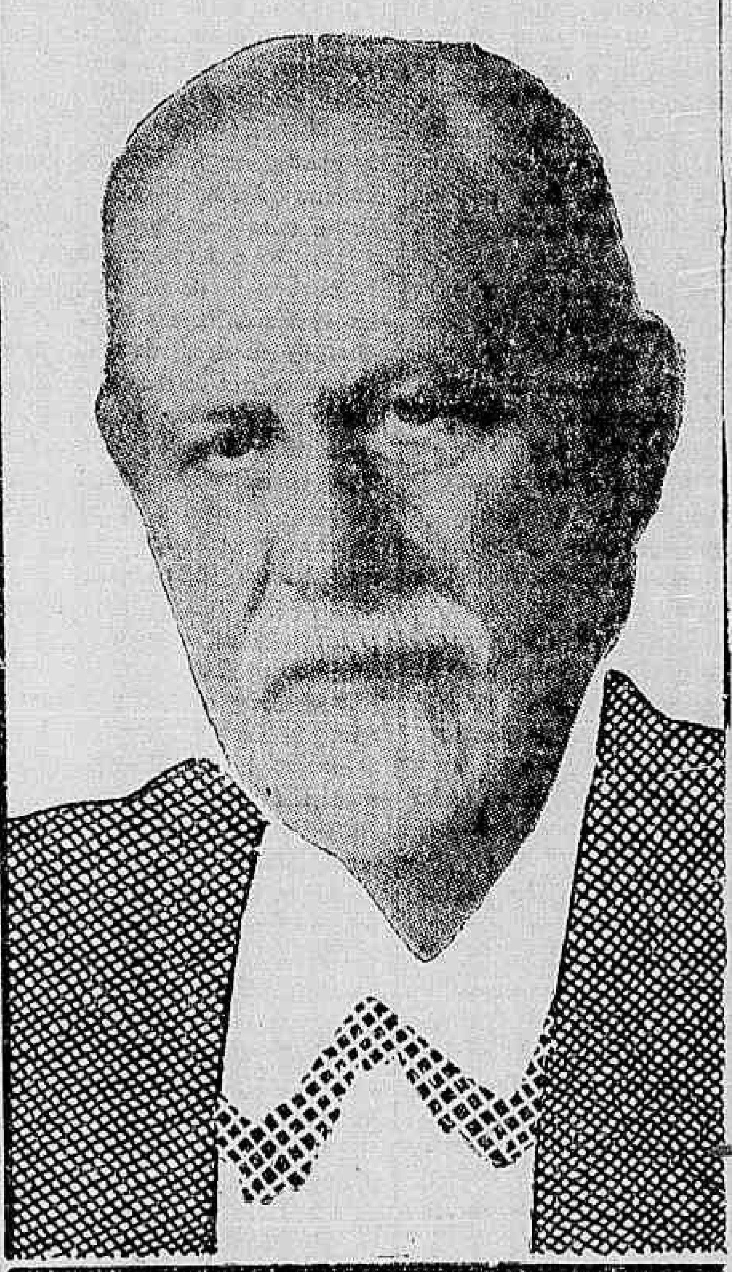

Freud iniciou-se como medico — como quem busca a maneira de curar os males humanos. Encontrou, porém, occulto nos obscuros rincões do coração humano, um mundo tão pessoal, tragico e universal como o de Dostoiewski.

O systema psychologico de Freud é, antes de tudo, um grande drama humano. Aqui, nos arcanos da alma, ha scenas complexas — o "superego", sitio onde moram a consciencia e a tradição; o "ego", onde vive a vontade individual; o "id", que é o "hinterland" dos immensos accumulos de instincto, habito, appetite. Estas scenas são em si mesmas unidades dynamicas, e dentro dellas actuam personagens com nomes estranhos — "cathex", complexo, impulso sexual, impulso á morte, nevrose, fixação, repressão ou sublimação da libido. Todos estão cheios com a vida de acção. Fazem conquistas lyricas e épicas do mundo objectivo. Travam combate secreto ou se entrelaçam em alliança mais terrivel, divulgando a gama das emoções, do horror ao extase, e produzindo as multiplas mansões do facto humano, desde começos pastoraes, como quando a criatura offerece seu desejo como uma offerenda a sua mãe, até as alturas onde os homens fazem philosophias e religiões.

Este mundo de Freud tem unidade complexa. Entre o tumulto de symptomas, sonho e acto cultural, movem-se os "heroes" — o impulso radical pela vida, auto-conservação e conservação sexual, e a fome masochista-sadica, nascida da vida, que exige o retorno á morte. E, como todas as construcções estheticas dos titans do seculo XIX, este mundo tem um caracter pessoal. "Traumdentung", a obra mestra de Freud, pode comparar-se, em sua revelação de uma natureza individual apaixonada, com as "Confissões", de Rousseau, o pae do seculo, com o "Diario de um homem subterraneo", de Dostoiewski, com o volume primeiro de "Das Kapital", com "Welt als Wille und Vorstellung" e "Also syrach Zarathustra", de Schopenhauer. Está falando um homem. Está construindo um systema com suas humildes descobertas e observações mediante o emprego de um instrumento legitimo de sciencia. Mas, de cabo a rabo, está se revelando "um homem". E isto, apenas com menor intensidade, em todos os livros de Freud. Tanto se occupando com as fontes geradoras da arte de Da Vinci como com algum "totem" selvagem, elle impõe á construcção sua personalidade — a mão que cura todas as lesões da alma realmente está levando a esses logares a chamma da sua propria natureza prometheana.

A maioria dos homens resolve os seus conflictos intimos esquecendo-se delles, com a ajuda de soluções confeccionadas ou de drogas, sexuaes, mecanicas, alcoolicas patrioticas. Alguns necessitam, porém, criar um mundo proprio para resolvel-os. Marx, soffrendo dentro de si mesmo a lesão da injustiça social creou um mundo que "o mundo" empregará como razão para a cura de sua enfermidade social. O Darwin humildemente religioso agonizava em uma época de "illustração" que o separou de Deus tão somente para casal-o com o cháos, para preparar uma ordem biologica dentro da qual a especie humana pudésse começar de novo a encontrar a paz da integração entre seus elementos mais baixos e mais altos. Freud tambem se aparta de um conflicto pessoal.

E' um homem que aceita o dogma da sciencia do seculo XIX. "Não ha mais fonte do saber — disse Freud — senão a manipulação intellectual de observações cuidadosamente comprovadas, ou seja, em realidade, aquillo a que se chama investigação e não se póde obter nenhum conhecimento da intuição ou da inspiração". Isto é o puro racionalismo do seculo XVIII Escudado nesse ponto de vista desce ás profundidades irracionaes da alma, a um cháos que é preciso conquistar. O objectivo visado é o sonho. E a technica freudeana da interpretação do sonho por associações de palavras e de pensamentos, bem como pelo emprego de symbolo, é um dos actos mais poderosos da imaginação. O terreno ao qual o tem levado o sonho é uma selva intrincada onde os desejos dos orgãos humanos vagam como bestas selvagens entre as arvores tropicaes e os pantanos da floresta primitiva.

Freud, porém, não quer render-se a este mundo fantasmagorico e miasmatico. Por obra da razão tira delle seu fluxo de energia para o mundo tridimensional da pratica racional e insiste em que este mundo limitado é a realidade. Trata-se de uma luta entre forças desiguaes e a consequencia é um projecto psychologico — chamado "real" — embebido da vontade apaixonada e heroica do seu autor.

Resulta illustrativo comparar este mundo com o mundo de Dostoiewski. O novellista explora as mesmas selvas amazonicas do inconsciente, expostas manifestamente em seus mais morbidos extremos. Tambem a ellas desceu, levado pela necessidade um principio integrante que transfigurará este cháos em verdade. Seu methodo, porém, é precisamente opposto ao de Freud. Dostoiewsky segue o impulso inconsciente dos homens até sua fonte irracional, e aceita esta fonte como a unica realidade, encontrando nella o seu Deus e os seus valores. Recusa como irreal o mundo contradictorio da razão e as construcções social-mortaes da razão. Este mundo "consciente" recusado é, para Dostoiewski, o sonho. Para elle é falsa a cultura que de ali tirou a Europa no seculo XIX. E, no extase obscurantista do que Freud chama os "niveis mais baixos do eu", o russo encontra sua salvação de despertar.

Freud move-se até a fonte irracional tão somente para recusar aquillo que não póde ser esclarecido pela razão, e só chama "reaes" ás energias do inconsciente que a razão póde attrair até a um mundo de conformidade social.

O PUGILISMO NO ETHER

NOVA YORK, junho — (Correspondencia da "Agencia Havas" para o DIARIO CARIOCA) — No dia 4 de julho de 1910 Jim Jeffries e Jack Johnson empenharam-se num match em Reno, Nevada, disputando o campeonato pugilistico de peso maximo e embora o telegrapho já funccionasse com efficiencia, passaram-se varias horas antes que se soubesse, fóra de Reno, quem havia sido o "boxeur" vencedor. E mesmo na localidade os moradores e forasteiros que não assistiram ao encontro sómente se inteiraram do resultado, já entrada a noite, por um boletim do jornal da povoação, concebido laconicamente nos seguintes termos: "Jack Johnson venceu Jim Jeffries, por knock-out, no decimo quinto assalto".

Em compensação a luta Carnera-Baer foi seguida, socco a socco, assalto por assalto, não só pelas cincoenta e cinco mil pessoas reunidas na arena ao ar livre do "Madison Square Garden", como por milhões de pessoas em todas as cidades e aldeias dos Estados Unidos e mesmo em muitas localidades de todo mundo.

O radio foi o agente magico que se encarregou da descripção do encontro em disputa do campeonato mundial, beneficiando todos os pontos do planeta, sendo que os paizes de lingua castelhana mereceram uma transmissão especial.

A alliança do radio e do pugilismo é, relativamente, uma novidade, e, de facto, não adquiriu caracteristicas internacionaes até o anno de 1926, quando Jack Dempsey e Gene Tunney lutaram pelo campeonato de todos os pesos, tendo sido divulgados pelo radio todos os detalhes da peleja a um numero de ouvintes calculado em 15 milhões, distribuidos nos Estados Unidos, Europa, Africa do Sul e America do Sul.

O primeiro encontro que se divulgou rapidamente, graças á radiotelephonia, foi o de Georges Carpentier e Jack Dempsey, a 2 de julho de 1921, calculando-se que mais de duzentas mil pessoas nos Estados Unidos escutaram a descripção que se fez no estadio de Jersey City.

Os empresarios pugilisticos combateram a principio a transmissão dos matches em que entram em jogo campeonatos mundiaes, allegando que prejudicam a venda de entradas, mas a vontade popular exige a diffusão dos embates pelo ether e logrou vencer a resistencia que encontrava. Mas, afinal de contas, foi o dinheiro que os annunciantes pagam o verdadeiro factor que deu a victoria ao publico, pois o direito de transmittir os detalhes dos encontros já não se paga a peso de ouro e sim de platina...

O annunciante, que conta com milhões de ouvintes, não regateia o preço quando tem a opportunidade de vender milhares e milhares de pneumaticos, de caixa de pó de arroz, de vidros de perfume e de paus de sabão, intercalando, de assalto em assalto, uma reclame discreta de seu producto.

GRANDE Liquidação

— A —

ALFAIATARIA "ESTRELLA DALVA"

POR MOTIVO DE MUDANÇA DE SEU NEGOCIO, LIQUIDA TOD SEU "STOCK" DE CASEMIRAS, BRINS E DEMAIS PERTENCES, POR QUALQUER PREÇO. VINDE VER

Cos'umes desde 40$

76 — Praça Tiradentes — 76

(Esquina da rua Ledo) Antiga S. Jorge

¿QUER GANHAR SEMPRE NA LOTERIA?

A ASTROLOGIA offerece-lhe hoje a RIQUEZA. Aproveite-a sem demora e conseguirá FORTUNA e FELICIDADE. Orientando-me pela data do nascimento de cada pessoa, descubrirei o modo seguro que com minha experiencia todos podem ganhar na LOTERIA sem perder uma só vez. Mande seu endereço e 600 reis em sellos, para enviar-lhe GRATIS "O Segredo da Fortuna". Milhares de attestados provam as minhas palavras. — Prof. PAKCHANG TONG Av. O. LAGOS 1485 — ROSARIO (Sta. Fé) — (Rep. Arg.)

Jornaes e Revistas

"REVISTA BRASILEIRA E CIRURGIA"

O ultimo numero desta publicação scientifica trás, como sempre, copioso e interessante material.

O dr. Jayme Poggi apresentou um artigo com o titulo: "A Anesthesia Endovenosa pelo Evipon-sodico", em que teve opportunidade de espender conceitos novos e praticos aperfeiçoados adquiridos no correr da sua longa pratica clinica.

"Voando para o Rio", na opinião de Regina Crewe para o New York American"

Lindas girls, musicas melodiosas, dansas seductoras, scenarios encantadores, "glamour", colorido e romance são prodigamente apresentados na producção, explendidamente executada e brilhantemente original, exhibida durante esta semana no "Music Hall", um dos melhores films musicados, que já passaram no écran.

A inspiradora musica de Vincent Youmans, a graça de Fred Astaire, a belleza morena de Dolores Del Rio, o doce cantar de Raul Roulien, o romantismo de Gene Raymond e a comedia de Ginger Rogers se combinam de tal maneira que tornam este film uma gloriosa producção de Hollywood.

O rythmo louco de "Carioca" faz com que o coração da platéa dispare desordenadamente, unindo-se, assim, á sua cadencia; emquanto que os sons plangentes de "Orchids in the Moonlight" e as notas alegres de "Flying down to Rio" fornecem uma musica doce e melodiosa.

O enredo dá ensejo a uma actuação brilhantemente imaginada.

Mas o enredo se bem que interessante, não é tão impressionante quanto o esplendor scenico do film, a belleza das girls, e a musica e a qualidade do espectaculo, que domina a producção, desenrolando-se num clima em que os proprios céus servem de scenario para um numero aereo magnificamente executado, e no qual as girls dansam nas azas de aeroplanos, num turbilhão de graças, encantador e sensacional.

Ha, tambem, a maravilhosa dansa de Fred Astaire, e muita cousa que é nova e original na direcção de Thronton Freeland, como aquella idéa de visualizar as duas personalidades com seus caracteres.

Candomblê

Manoel Bandeira

O grupo, composto de quatro companheiro de bar — o pintor Cicinho de Batateira, o poeta sem fé, sem pão, sem lar, o modesto sociologo e o antena Antenor, saiu em demanda do candomblé, que durava havia tres dias, segundo informara o pintor Cicinho.

Era na rua Bambina, e quem passasse por ali não suspeitaria jamais que houvesse na cidade um cortiço daquelle feitio. Era um cortiço mettido no fundo de outro cortiço: uma enfiada de casinholas, tendo cada qual o seu cercadinho, rigorosamente retangular, de forte arame trançado. No centro do pateo havia um alpendre comprido abrigando os tanques de lavar roupa. Ora, tudo isso era ainda contemporaneo do prefeito Barata Ribeiro de Aluizio Azevedo e do caricaturista Raul.

O grupo entrou, com a devida licença, na salinha do candomblé. Sentiu-se logo haver ali uma mistura de bodum de negro e sangue fresco de gallinha.

"I want some fresh art" falou baixinho o modesto sociologo, o que traduzido em vulgar responde assim: "Mas que cheiro safado, seu mano!"

O antena Antenor, que se tinha refugiado perto da unica janellinha, chamou-o para junto de si. Minutos depois, mais habituados á atmosphera do logar, puderam observar melhor o ambiente. A saleta dava, á esquerda, para um cubiculo onde havia uma cama de casal. Uma criolinha de anno e pico despertou num accesso de tosse convulsa. Depois virou para o outro lado e adormeceu de novo. Lá dentro havia Mulatas Mysteriosas, que o pretalhão pae-de-santo chamava de vez em quando para fazer isto e aquillo. A' direita havia uma porta aberta para o santuario. A figura central, no primeiro plano, era a Sereia: branca formosa, cabellos e olhos pretos, nua da cintura para cima, pomas formidaveis, sustentava no braço direito o menino Jesus. Era Nossa Senhora? era a Mulher Branca? era a Jandyra do poeta sem fé, sem pão, sem lar, a Harpista do pintor Cicinho? a Estrella da Manhã do antena Antenor? Havia santinhos miudos em torno della, covilhetes de balas e caramellos, frascos de dendê, pires com amendoas, pimenta do reino, a Santa de Coqueiros, fitas, conchinhas e não sei que mais, e tudo ia subindo num altar em degraus, todo illuminado, e no fundo, em cima de tudo, tronava um tabernaculo com a imagem de São Pedro em madeira sobre um panno de seda carmezim, onde se via bordado o sol, uma harpa e flores. Estava muito bonito!

O pae-de-santo acabava a cozinha da offerenda. Eram duas palanganas de barro, uma cheia de ovos de gallinha com a casca salpicada de sangue, a outra com as frangas e os pombos sacrificados. O preto trabalhava com vagar, estava visivelmente fatigado. Commandava com autoridade bonanchona, mas firme. Despejou dendê em cima de tudo. Em seguida tirou do santuario uma grande palma de rosas amarellas e com uma faca de ponta ia cortando cerce cada flor, que collocava nas palanganas, cobrindo o manjar de Ogum.

Era agora o momento dos votos. Ia-se passar aos assistentes pevides de pimenta e migalhas de nozes. "E... Quem entrou tem que se assujeitá!" sentenciou o pae-de-santo.

"Are you going to est it?" perguntou ao antena Antenor o modesto sociologo, o que traduzido em vulgar responde assim: "Seu mano, você vae comer essa porqueira?"

Mas o receio do grupo era desnecessario: só tinha direito ou dever de cumprir o ritho os que estavam presentes desde o inicio da sessão. Esses comeram a pimenta e depois foi cada um por sua vez soprar o seu desejo na bocca das palanganas. Era preciso descalçar os sapatos, ajoelhar de quatro e pronunciar o voto sobre a offerenda. Os mulatos e as pretinhas ajoelharam e pediram.

Em seguida pae-de-santo mandou comprar papel de embrulho. Veio o papel de côr, pae-de-santo embrulhou as palanganas, amarrou com duas fitas de seda, uma branca, outra azul, e tornou a embrulhar tudo de novo em papel de jornal amarrado com barbante. Tinha acabado a sessão. Pae-de-santos disse: "Quem é de abença, abença. Quem é de boa-noite, boa-noite".

Secção Economica do DIARIO CARIOCA
DIRECÇÃO F. J. TEIXEIRA LEITE

Diario Economico

NOTA DO DIA:

A RACIONALISAÇÃO E A DYNAMISAÇÃO DOS SERVIÇOS PUBLICOS

Já varias vezes temos reivindicado em nossas columnas a necessidade de uma larga e intensa campanha em pról da racionalização dos nossos serviços publicos.

Até hoje a critica levantada em torno deste thema tem-se limitado ao aspecto negativista, corporificando-se em invectivas e lamentações, com que a opiniãoa parece satisfazer-se, quando seria antes o caso de uma acção constructiva, feita de conselho, de suggestões, de orientação e até de animação e incentivo.

A que se reduz neste sector da administração publica o exame da imprensa e dos publicistas? A's expressões irritadas de um amargo desencanto diante da inoperancia, da lentidão, da confusão, da tristeza e do poierento e curto espirito das nossas repartições, e de todos esses males que se resumem nas accepções desmoralizadas e pejorativas do termo "burocrata", "mentalidade burocratica" e quejandos.

Que sobram razões para este geral descontentamento, é uma verdade aceita por gregos e troyanos, absolutamente firmada e confirmada, provada e comprovada, indiscutivel inconcussa, truismo consagrado de todas as bocas, não havendo, pois, mais precisão de a repetir nem de muito menos a justificar.

Porque as chagas desta questão podem classificar-se com uma facilidade só egual á difficuldade que será o arrumal-as, cauterizal-as e cural-as.

Mas os problemas da administração só existem para serem resolvidos e perante elles a vigorosa e mascula attitude que se impõe é a desses pioneiros da ditadura sovietica e do novo Mexico, marchando de lança em riste contra todos os obstaculos pequeninos e particulares que se opponham aos magnos interesses da collectividade e aos destinos supremos da Nação.

E vivem a formidavel força desses regimes quasi fanaticos e religiosos, como o de Moscou e o da Italia, conseguiram extirpar completamente da engrenagem estatal os cancros da doença burocratica, calculemos que heroismo se haverá, mistér para o alcançar num paiz de sentimentos camararios, como o nosso, onde tudo se resolve com pancadinhas de amizade na barriga, e onde o coração parece haver definitivamente usurpado as funcções e prerogativas da cabeça.

E todavia trememos de pensar em quanto se tem prejudicado a Nação com o descalabro dos eus serviços e quanto se tem atrazado o progresso do paiz á falta de uma "groussée" de efficiencia e de racionalização na actividade dos seus servidores!

Porque ninguem ignora que os quadros do nosso funccionalismo são de uma desesperante incompetencia politica, porque se lhes sobra a meticulosa e meuda preoccupaçãosinha dos regulamentos, de todo lhes fallece a visada panoramica da civilização nacional e a noção dynamica das directrizes organicas da nossa economia.

Recrutados por pistolões, por empenhos de compadrismo partidario ou familial, levando de começo este criterio horrivel de valorização extra-administrativa, justo é que pensem que só poderão promovel-os os processos que conseguiram inicial-os e que só consigam dar passos á frente com muletas eguaes a que lhes poz o pé dentro da panella...

Dahi a inercia, dahi a displicencia, dahi o desinteressado bochechear deante das iniciativas de alguns chefes excepcionaes — e dahi tambem o fervido trabalho de intrigas e puchicadas, ainda mais horrivelmente desenvolvido depois que a mulherada invadiu as repartições, levando-lhes a ignorancia, a pequice, o immedialismo, a estruteza do seu espirito e toda essa perturbadora acção que a psychanalyse gemal de Freud começa a destrinçar e esclarecer.

Escolhido sob este exame desgraçadamente pernicioso das influencias politicas, o elemento novo do nosso funccionalismo encontra para completar a sua ruina uma tradicção multisecular de desorganização, de rotina, de irracionalidade, de repetição, de mecanismo, de barafunda, de complexidade, de papelario, onde as melhores vocações se perdem inuteis, acabando por incorporar-se ao arthritismo generalizado, numa degenerescencia lenta mas segura que se costuma resumir nesta formula melancolica: "o novato burocratiza-se".

E' o phenomeno e uma acclimação pervertida e estragada ao [illegible] es morrinhentos da burocracia, [illegible] um forte e vigoroso immigrante branco definha no ambiente das enervantes temperaturas tropicaes.

Um subtil escriptor portuguez salientou certa feita no temperamento ethnologico dos seus patricios, e nossos civilizadores, uma certa chinexice que os faz persistir na repetição de um acto, quando já nada o justifica mais.

Será esta razão, que a nós outros nos mantem na preguiça de uma criação nossa, no horror a qualquer esforço gestativo de soluções poprias aos nossos problemas e qualquer cruzada de gestos promptos e energicos para realizal-a?

As nossas empresas particulares já vão bem avante na renovação dos seus methodos, mais adaptados ao caracter dos nossos tempos, o mesmo não podendo dizer-se dos nossos serviços publicos, feitos ainda, ao que parece, mais para entravar do que para fomentar o progresso do Brasil.

Ainda ha poucos dias salientavamos a plasticidade da administração dos americanos do Norte.

Com effeito, os yankees não se preoccupam com preconceitos do passado nem com os mais consagrados tabu's, quando os acontecimentos e as realidades exigem uma transformação de attitudes, modificando rapidamente as existentes ou criando as novas, que foram precisas.

Agora mesmo Franklin Roosevelt, movendo-se á vontade dentro de uma constituição individualista, vazada naquelle culto da interpretação personalista caracteristica da concepção protestante dos "Fathers Pelgrins", realiza uma experiencia monumental de collectivismo, que tal é o seu gigantesco plano da "National Recovery", do New Deal, de toda essa "inundação dos codigos", oriunda do famoso trust da intelligencia, brain trust.

Aliás, o seu não menos illustre pae, aquelle famoso e energico Theodoro Roosevelt foi precisamente quem levou a cabo nos Estados Unidos a reforma dos seus serviços burocraticos, resistindo a uma luta só comparavel ao resultado da sua victoria no computo do progresso americano?

No Mexico, quando foi da reconstrucção nacional, criaram-se as caravanas de civilização, munidas e apetrechadas de todos os recursos da sciencia, as quaes percorriam e percorrem todo o paiz, estacionando pelas regiões mais necessitadas, levantando a zona rural do paiz ao nivel da sua zona urbana.

O simples papel de um officio leva naquella Republica, ao lado do assumpto tratado, impressos em sinetes, conselhos e advertencias de ordem pratica.

Quando teremos um ministerio da Agricultura, mobil, deslocando-se através deste immenso imperio de oito milhões de kilometros quadrados, provocando nas intimidades da hinterlandia brasileira a technica que ainda não saiu dos asphaltos da Avenida?

Quando teremos aquelles comboios de cultura, carregados de sementes, de peritos, de instrumentos, de formulas, fazendo uma verdadeira via-sacra de progresso em todos os sectorés do paiz?

No seculo da machina, dispondo do radio, do automovel, do trem, do avião, não é possivel que a administração publica continue nos habitos sedentarios do passado que empoeiram a intelligencia, morprinizam a vontade, rheumatizam os musculos e dão ás nossas repartições o ar sorumbatico de corredores abobadados de convento.

E' preciso trazel-a para o ar livre, tornal-a esportiva, influir-lhe o espirito agil e pragmatico da época, fazel-a render na medida das despesas que custa, tirar-lhe os occulos e a rabona, hygienizal-a.

Quem não dér pelas imposições da renovação, fóra com elle!

Bem sabemos que um tal conselho vae escandalizar o nosso funccionalismo, onde jámais vimos alguem ser despedido por falta de competencia ou por desidia no trabalho. A falta de controle e fiscalização no rendimento dos servidores faz parte daquelle velho espirito do nosso povo, segundo o qual "coisa de governo póde se gastar a vontade".

Mas, agora que a fazenda publica entrou num authentico estado de penuria, não tem mais razão de ser o antigo conceito popular, e se torna urgente a mobilização de toda a efficiencia possivel nos nossos serviços publicos, para vêr se o paiz sae deste marasmo em que vem [illegible] ha tantos annos.

O Congresso de Educação Regional

Conversando, ainda ha pouco, com o capitão Juracy Magalhães, sobre o Congresso de Ensino Regional, que se vae realizar na Bahia, em novembro proximo, tive occasião de ver o seu enthusiasmo e o brilho vivo da sympathia com que encara a iniciativa da Sociedade dos Amigos de Alberto Torres.

Na verdade, bem tomadas as contas, e dada a premissa inicial da importancia suprema, em nosso paiz, da valorização economica do homem, só merece applausos este programma de sadia e vigorosa objectividade brasileira, para cujas theses quero hoje chamar a attenção dos curiosos destes problemas.

O primado do phenomeno economico, como consequencia das mutações sociaes da civilização moderna, deve influir na organização pedagogica do Estado, destinada numa nação de immensa molle humana inefficiente como a nossa ao papel miraculoso de crystallizador de energias adormecidas e dispersas.

Nem é outro o espirito que informa os themas propostos aos congressistas da Bahia e enunciados por este theor:

1º) Que relação deve existir, na escola primaria rural, entre o ensino de letras e a educação profissional?

2º) Como organizar a escola primaria na zona agricola?

3º) Como organizar a escola primaria na zona pastoril?

4º) Como organizar a escola primaria na zona florestal?

5º) Como organizar a escola primaria na zona mineira?

6º) Como organizar a escola primaria na zona maritima ou fluvial?

7º) A escola regional como agencia da sociedade; sua influencia no desenvolvimento da cultura geral do povo e, particularmente, na reeducação do paiz.

8º) A escola regional como agencia de producção; sua influencia no desenvolvimento da economia rural.

9º) Como organizar a escola regional nos moldes de uma communidade total de vida e de trabalho?

10º) Como organizar as escolas profissionaes de accordo com as necessidades das differentes regiões do paiz?

11º) O problema da sau'de na escola regional: meios efficientes de a proteger.

12º) Como articular a escola regional ao gymnasio e á escola profissional?

13º) Como organizar a escola normal para a formação de professores de escolas regionaes?

14º) Como formar um professorado de emergencia para as escolas regionaes?

15º) Como poderá a União cooperar com os Estados, na orientação e desenvolvimento de ensino regional?

Themas complementares:

16º) Colonias-escolas; sua organização e administração.

17º) Technicas auxiliares da educação na escola regional.

18) Instituições de assistencia social escolar nas zonas ruraes.

19º) A iniciação artistica na escola regional.

20º) A protecção á natureza através da escola.

21º) O ensino da geographia, da historia e das sciencias naturaes na escola regional.

22º) O "Sloyd" e outros trabalhos em madeira na escola regional.

23º) A bibliotheca e o museu na escola regional.

24º) A organização de clubs agricolas escolares.

25º) As pequenas industrias no quadro da escola regional.

26º) A sericicultura e a apicultura na escola regional.

27º) A imprensa na escola regional: sua orientação pelos alumnos e meios praticos de a organizar.

28º) A escola regional e o problema dos transportes.

29º) Contribuição da escola regional para o melhoramento do habitat rural.

30º) Acção da escola na renovação da mentalidade sertaneja num sentido favoravel á extincção do cangaço e de outros males do sertão.

Alberto Torres nunca foi o que hoje se chama um technico de educação.

Não foi um especialista do ensino.

Mas á sua visão totalitaria do problema nacional brasileiro não podiam escapar os aspectos pedagogicos.

Com effeito, os conceitos scintillantes de realidade e de verdade, em que fez a critica da nossa escola e lhe traçou o methodo e a finalistica, valem como grandes pharóes illuminando, esclarecendo definitivamente a questão.

O pensador illustre de "As fontes da vida" e de "Vers la Paix" via todos os movimentos da sociedades pelo angulo politico.

Partia da funcção agro-pecuaria que compete ao Brasil no concerto dos povos, e informava neste espirito todo o impulso e toda a organização do paiz.

Para elle, a escola deve obedecer aos imperativos da região e ás directrizes da politica nacional.

Assim, não só não era um fetichista da instrucção apressada, da vertiginosa alphabetização do povo, como até a combatia nos moldes como entre nós se tem dado.

Notou Alberto Torres o divorcio absoluto entre os programmas dos nossos cursos e as necessidades do nosso ambiente: — de um lado, formação livresca, dialectica, feita de literatura classica e de ensinamentos decorativos; do outro, uma terra virgem de inexploradas riquezas naturaes, offerecendo ao homem possibilidades immensas na agricultura, na mineração e no pastoreio.

Elle resumiu todos os erros da nossa civilização, em dos: — crise da natureza e crise do trabalho.

Crise da natureza devastada na sua capa florestal, necessarissima num clima de grande soalheira, victima da rotina agraria — "o problema da falta de educação".

Crise do trabalho — desorganizado depois de abolida a escravatura e cada vez mais caotico, porque a nossa escola, perseverando nas suas feições de senhoria e applicada á pequena burguezia rural pelas mesmas formulas antigas com que preparava a aristocracia da terra, é uma bomba de sucção, um "canal de exodo", na expressão de Torres, por onde a população da campanha se evade para os centros urbanos e por onde os braços emigram da producção para o parasidismo: — "o problema da educação incongenere".

De sorte que, levado pela propria marcha dos seus raciocinios e das suas conclusões, o systema de Alberto Torres vae desaguar na organização racional da nossa apparelhagem pedagogica...

Quem tiver olhos de ver, não póde, já hoje, duvidar um momento da necessidade urgente, que se impõe, de uma remodelação radical na escola brasileira.

O Ensino precisa adaptar-se ás côres de cada zona, precisa preparar a criança para mobilizar os recursos do seu municipio ou do seu burgo.

Emquanto as letras forem inimigas do trabalho, teremos este contraste chocante, de tão funestas consequencias na economia e na ordem do paiz: — o homem rustico explorando inconscientemente a terra e o instruido inteiramente alheiado della.

Porque o nosso ensino desraiga o homem, desambienta-o, encaminha-o para o doutorado.

Contra trezentos agronomos, num paiz novo, de tão vastos campos, diplomam-se em medicina, engenharia civil e leis, mais de quinze mil brasileiros.

Babilof, o sabio russo de reputação universal, admirava-se, visitando São Paulo, de não encontrar por toda parte, estações experimentaes de café e profissionaes acabados na arte e na sciencia de o cultivar.

Informava, ainda, que o progresso agricola da sua patria, era fructo das pesquizas, no laboratorio, de mais de 20.000 technicos.

A sciencia de mãos dadas com o trabalho — illustrando-o, encaminhando-o, racionalizando-o...

A nossa escola, ao revés, mata qualquer espirito de iniciativa; epheminiza o caracter prepara um candidato aos empregos publicos.

O Chefe do Governo Provisorio escolheu a Bahia para falar sobre a necessidade de remodelar a nossa escola.

A Sociedade dos Amigos de Alberto Torres optou tambem por ella, berço da nossa civilização, para lá realizar o Congresso de Ensino Rural.

Na Bahia, pela mão apostolar dos jesuitas, lançaram-se as primeiras pedras desta pedagogia classica que, benemerita no seu tempo, já não corresponde aos imperativos do nosso.

Na Bahia, onde mais arraigada se encontra ainda a instrucção "ad usum delphini" feita de carinhos com a phrase, de rethoricismo e de poesias, fonte de oradores e de literatos, convem que se inicie o movimento reformista da nossa renascença pedagogica.

Oxalá os meus patricios recebam com a sua hospitalidade tradicional a caravana dos Amigos de Alberto Torres que lhes vae levar no fim do anno corrente, através de uma tão promissora realização, o espirito do incomparavel pensador de "A Organização Nacional"

Tanto mais quanto, apesar de certa actuação subterranea dos pedagogos enciumados da sua technica livresca, o jovem interventor da Bahia e o seu director de instrucção publica, dr. Aggripino Barbosa, estão decididos a emprestar o maximo apoio ao Congresso da Sociedade dos Amigos de Alberto Torres.

Devo ainda salientar a solidariedade do dr. Raphael Xavier, espirito de nervosa e arejada operosidade do Ministerio da Agricultura; Bello Lisboa, o victorioso director da Escola de Viçosa; Mello Moraes, da Escola de Piracicaba; Teixeira de Freitas, o modesto e inegualavel trabalhador da Directoria de Estatistica do Ministerio da Agricultura, e o sr. Nelson Xavier, superintendente da Viação São Francisco.

Porque faz parte do programma do Congresso uma excursão pelo valle do grande rio brasileiro, para cuja execução o sr. Nelson Xavier vem se preparando com um enthusiasmo egual á orientação pratica que o reveste.

O Congresso fará ainda distribuição de sementes, mudas, e toda uma cruzada de fomento agricola, de hygienização, e cultura, através de methodos interessantissimos e ineditos, brevemente divulgados, mas para cuja urdidura fui absolutamente intimada a silenciar.

Não quero que a minha condição de redactor do DIARIO CARIOCA — aggravada por uma inconveniencia bisbilhoteira desta ordem — venha segregar-me aos segredos de uma Sociedade onde inverti já tanto de minha melhor dedicação, e por isto vou dando por terminada esta reportagem, fazendo os melhores votos pelo successo completo da iniciativa dos meus companheiros de ideal.

VIEIRA DE MELLO.

* * *

Aggrava-se a Situação do Commercio Maranhense

Noticias de caracter urgente, chegadas ante-hontem, ao Rio, dão-nos conta da inutilidade da intervenção do consultor juridico da Associação Commercial da nossa capital, — junto do Commercio Maranhense e do governo local para conciliar as aspirações das classes conservadoras, com a extorsão fiscal mandada applicar aos contribuintes pelo cap. Martins de Almeida.

O despacho telegraphico em questão, accrescenta que o impasse da situação se deve unica e exclusivamente á systematica e intolerante teimosia do delegado, ali, do Chefe do Governo Provisorio, em manter os actos que o indispuzeram, não só com a população do Estado, como tambem com a opinião publica do paiz.

Se elle está disposto, como affirma o telegramma para aqui enviado, a não transigir nem com a logica dos argumentos do commercio — esgotado na sua capacidade tributaria, nem com a alta e clara significação das credenciaes do consultor juridico da Associação Commercial do Rio de Janeiro e, ao mesmo tempo, tambem emissario do Ministerio da Justiça, — afigura-se-nos que estão reservados maus dias ás forças productoras do norte do Brasil, que não podem de modo algum assistir de braços cruzados á pratica de semelhantes abusos por parte do governante maranhense.

Aliás, o movimento de protesto já explodiu em varias unidades da União, tendo, entretanto, estacado na sua marcha a todos os angulos do paiz, devido ás perspectivas de conciliação abertas pelas providencias tomadas pelo governo Central. Se, entretanto, o digno emulo de Marte insistir no anniquilamento das hostes de Mercurio, que trabalham no Maranhão, certamente as invectivações se generalizarão por todos os quadrantes da patria.

A luva, agora, está lançada contra o governo federal, de vez que o interventor cap. Martins de Almeida, tendo desattendido as reclamações do commercio maranhense, desprezou, tambem, as razões que moveram o Ministro da Justiça a mandar-lhe directamente certas advertencias á sua attitude.

Quem reclama, e é o caso do commercio maranhense, — é possivel que se exceda nos motivos e, por isso justifica-se, de certo modo, a necessidade do governo averiguar até onde vão os seus fundamentos. Mas, se o commercio dali deveria inspirar absoluta confiança ao Governo Central, afim de que elle então agisse como de justiça, não ha duvida que, quanto ao que disse e jurou, sobre os mesmos acontecimentos, o cap. Martins de Almeida, não se impoz nem mais nem melhor á consideração do sr. Antunes Maciel.

Por outras palavras, — á consideração do sr. Getulio Vargas só havia um caminho a seguir: ou a exoneração "a pedido" ou a demissão forçada do interventor maranhense.

Pode-se allegar que não vale a pena o emprego de medidas tão extremadas dada a escassez do tempo em que exercerá o cargo. Ha males, porém, que não podem ser contemporizados, pelos effeitos que podem acarretar. E a procrastinação do que está atacando o commercio maranhense é um dos dessa natureza.

* * *

As Nossas Dividas Externas

Attendendo ás considerações de diversos credores externos do paiz e respectivos governos devedores, o governo da União está inclinado a conceder permissão para troca directa de vistas entre os mesmos, para se chegar a um accordo em relação aos depositos já feitos em mil réis.

A decisão se deve diante da constatação de alguns factos concretos, como o de que está sujeito o governo do Maranhão [illegible] judicial por parte dos credores, que [illegible] o pagamento dos depositos em mil réis aos portadores de titulos.

Secção Economica do DIARIO CARIOCA
DIRECÇÃO F. J. TEIXEIRA LEITE

Diario Economico

Retrospecto do Anno do Café - 1933-34

Terminou em 30 de junho findo o anno do café. Tivemos nos mezes do inicio da safra, julho e agosto, bastante animação nos mercados com boa exportação, preços estaveis e tendencia de alta. E' que a resolução da compra compulsoria, pelo D. N. C., de 40 % da safra ao preço de rs. 30$000 por sacca, para illiminação, destinando-se os 60% para exportação, inspirou confiança aos mercados. Entretanto, em setembro, com o augmento dos stocks de café disponivel nos portos e certa reducção da procura, sem sabermos ao certo as causas, os preços foram declinando, para chegarmos a principio de novembro com uma quéda de 20 % nas exportações e 30 % nos preços, em relação aos mezes de julho e de outubro. Em Santos, as bases do typo 4 cairam de 14$500 a 13$500 para 11$600 e 9$500 por 10 kilos, respectivamente para café molle e duro. No Rio, de 12$000 para 8$500 por 10 kilos para typo 7. E esses preços eram nominaes, devido aos poucos compradores.

Tudo fazia prever preços compensadores para a quota principal de 60 % da safra. Succede o contrario e dahi originou-se uma situação de desanimo e pessimismo, com os mercados paralysados, um verdadeiro "impasse". Parecia que não havia mais solução para a situação do café, era deixar baixar.

Falava-se na selecção natural e na derrota dos concurrentes. Em outubro, o Instituto de Café do Estado de São Paulo, a Sociedade Rural Brasileira, a Associação Commercial de Santos, o Centro dos Commissarios de Santos e outras associações interessadas já agiam perante o D. N. C. e o Ministerio da Fazenda solicitando e suggerindo providencias, em officios, telegrammas e entendimentos verbaes.

As providencias esperadas demoravam, os mercados tendiam para baixa maior, ameaçando uma "debacle", com inutilização dos dispendios e esforços feitos pelo paiz em prol do café. Pelo que o Instituto de Café do Estado de São Paulo, plenamente apoiado pelo exmo. sr. Interventor Federal, em 3 de novembro convocou importante reunião em sua séde, a ella tendo comparecido no dia 4, as directorias da Sociedade Rural Brasileira, da Associação Commercial de Santos e do Centro dos Commissarios de Santos, bem como, o sr. Alcebiades de Oliveira, director do D. N. C., que na occasião se achava em São Paulo.

A reunião foi presidida pelo presidente do Instituto de Café. Exposto e debatido o assumpto, chegou-se á conclusão de que só uma manipulação discreta nos mercados do café, para reducção das offertas, é que poderia provocar uma reacção salutar. Disse então o sr. Alcebiades de Oliveira, que essa solução só podia ser pleiteada no Rio. Convidados pelo Instituto de Café, os presentes annuiram em seguir para o Rio no dia seguinte, em commissão.

A commissão aqui chegou no dia 5, tendo logo se avistado com o sr. Santos Filho, secretario da Fazenda de São Paulo, na occasião no Rio, que juntamente com a commissão se entendeu com os directores do D. N. C., trocando-se idéas e marcando-se nova reunião para o dia 7, na séde do D. N. C., com a presença do exmo. sr. ministro da Fazenda. Nessa reunião debateu-se amplamente os problemas do café, mantendo a commissão o pedido de uma manipulação ou defesa nos mercados de exportação, do café disponivel. O exmo. sr. dr. Oswaldo Aranha esclareceu o ponto de vista do governo e demonstrou a melhor boa vontade em attender, recommendando que a commissão se entendesse com o exmo. sr. Interventor Federal em São Paulo e que por intermedio do sr. secretario da Fazenda, que demorava no Rio, transmittisse o que ficasse resolvido em São Paulo. Depois a commissão visitou os directores do Banco do Brasil, onde foi muito bem recebida e attendida no pedido de reducção da taxa de juros, de 9 % para 7 % ao anno, nos contratos com garantia de café.

A' noite a commissão regressou para São Paulo, muito bem impressionada e no dia 9, foi recebida pelo exmo. sr. Interventor Federal, a quem expoz os resultados da viagem ao Rio e renovou o pedido de auxilio.

O sr. Interventor respondeu que se interessava para ser encontrada uma solução e prometteu encaminhar o pedido da commissão ao exmo. sr. dr. Oswaldo Aranha, por intermedio do sr. Secretario da Fazenda.

E logo no dia 10, a praça de Santos foi agradavelmente surprehendida com o apparecimento de um novo e forte comprador de café no mercado largado, as Industrias Reunidas F. Matarazzo, por intermedio do Escriptorio Suplicy, offertando francamente ao preço de 10$000 por 10 kilos para o typo 4 duro. Clarou-se a situação, trazendo o sentimento de allivio para a praça e o primeiro impulso para reacção dos preços.

Por toda a parte reappareceram os compradores de café, para coberturas, para exportação e para especulação, renascendo a confiança no producto. Depois de poucos dias a firma Matarazzo deixou de comprar café e naturalmente revendeu-os com lucros. Foi uma operação acertada, que devia servir de exemplo para o futuro.

Com a corrida para alta, os preços dobraram de novembro de 1933 a fevereiro de 1934, quasi alcançando a base de 20$000 por 10 kilos para o typo 4, valorizando-se tambem os cafés de qualidades duras. Nesse periodo tivemos ainda grande augmento das exportações mensaes de café, de 20 a 40 %.

Parecia o milagre do café, o rei dos fructos. Mas abastecidos os mercados de consumo de café, a situação começou a mudar. E' que a alta foi mal feita e sem methodo, trazendo o reverso. Na occasião, um augmento gradativo das entradas de café nos portos, consequente augmento das offertas teria refreado a vertigem da alta.

Depois, com a restricção da procura, procedia-se reducção equivalente nas entradas e nas offertas. Para sustar a tendencia de baixa e naturalmente com o intuito de estabilizar os preços em nivel mais alto, em vez de manipulação no disponivel, em abril surgiram as grandes compras nas Bolsas. Uma firma operava no Rio e outra em Santos e desde logo os mercados comprehenderam que essas compras eram officiosas, tal o vulto das transacções e recursos necessarios.

A intenção foi boa, porém não contavam os dirigentes da politica do café que as compras de café futuro nas Bolsas para defesa da posição dos mercados, conduz a especulação em larga escala, devido ao muito café de cobertura, como sejam, stocks nos portos e no interior, safra pendente, café e reports. Mesmo as compras para o primeiro mez embaraçam os mercados quando existam stocks altos nos portos e por preços inferiores aos das Bolsas.

Dahi as compras pelos interessados no disponivel da rua para entregas nas Bolsas, como melhor negocio do que exportar café, razão da restricção das exportações em abril e maio. Foi mais uma questão de manejo dos negocios, nem tanto dos preços.

As operações nas Bolsas só se prestam para os negocios legitimos entre a producção e o consumo, garantindo os preços dos productos aos productores e das entregas aos consumidores.

Reconhecido o caminho errado, não havia outra solução senão os operadores suspenderem todas as compras nas Bolsas, onde, entretanto, é facil de entrar, porém difficil de sair sem abalo nos mercados. Dependia do preparo do terreno, para uma retirada em ordem. Assim não foi feito e querendo corrigir um erro os operadores abandonaram exabrupto as posições em junho findo, incidindo em novo erro pela desconfiança causada nos mercados e baixa dos preços, com grandes prejuizos do commercio legitimo, da lavoura e do paiz.

Para ser evitado o reflexo da medida e sustar uma baixa, deviam ter preparado os meios para aparar os golpes da corrente baixista, o que seria, tomar o logar desta, passando a manipular os mercados do disponivel, para reducção dos cafés de cobertura aos "vendidos". Com essa medida a reacção seria rapida, não só devido a boa posição do producto, como porque teriamos nos mercados tres fontes de procura, para exportação, para cobertura dos "vendidos" e para reducção dos cafés de cobertura, forçando aos "vendidos", as compras nas Bolsas, para liquidações por differenças. E' preciso que nos convençamos que manipulação discreta dos mercados do disponivel em caso de necessidade é negocio tão legitimo como outro qualquer, tanto assim que o grande commercio atacadista a adopta, na exacta compreensão de que "manipulação", corresponde a "comprar e vender" os productos. Não apenas comprar, temos que vender tambem ou eliminar.

A manipulação dos preços de café, para evitar uma baixa prejudicial nos interesses do paiz, só convém nos mercados de exportação, nos portos, comprando e vendendo no disponivel sem affectar o commercio legitimo de exportação. Ao contrario, seria uma especie de "Caixa de Compensação" de preços e das qualidades de café procuradas. E hoje, com o controle das entradas e com a compra e eliminação das sobras de café no interior, não parece difficil regularmos os nossos preços sem rivalidades commerciaes e com as fluctuações inherentes ao volume da safra.

Todos os paizes estão procurando defender por uma ou por outra fórma, os seus productos. Fechamos o mez de junho com boa exportação de um milhão de saccas para Santos. E acabamos o anno do café, vencendo o paiz a maior etapa da batalha e da historia do café. Porque foi a maior safra do café do Brasil, cerca de trinta milhões de saccas e a maior exportação normal de café, cerca de dezeseis milhões de saccas. Tivemos, portanto, dois records no mesmo anno. Dos 30.000.000 de saccas, 40 % ou 12.000.000 foram destinadas á quota D. N. C. para eliminação e 60 % ou 18.000.000 de saccas para exportação. E entramos na nova e pequena safra de 1934, apenas com cerca de 2.000.000 de saccas do café em viagem para os portos, da safra de 1933, de producção de São Paulo. Ha muitos annos que não nos encontramos nesta optima posição estatistica, sendo portanto muito firme a situação do café. Nada, portanto, de receios, com uma boa orientação dos dirigentes da politica do café, os mercados tendem a reagir, obrigando logo os "vendidos" das Bolsas a procurarem cobertura, puxando para alta, liquidando por differenças.

Devemos procurar vender por melhores preços a actual pequena safra, avaliada em cerca de 15.000.000 de saccas, sem o que mal dará para as despesas de custeio de parte das fazendas. Se em 1933 servia o preço de 14$000 por 10 kilos para o typo 4, em 1934 seria justo um preço de 20$000 por 10 kilos. Quando se espera safra maior no anno seguinte, não costumamos guardar café de safra pequena no interior; todos procuramos vender para entrarmos na safra maior sem café. Portanto, se não fôr possivel exportar os 2.000.000 de saccas de café em viagem e mais toda safra de 1934, será facil ao D. N. C. comprar no interior as sobras do café que porventura houver, das safras de 1933-34. Com essa medida, entraremos na safra de 1935 apenas com os stocks de café disponivel nos portos, facilitando a venda e exportação dessa safra de 1935.

Em Rio, 2—7—934.

GABRIEL TEIXEIRA DE PAULA
Ex-director do Instituto de Café de São Paulo.

* * *

Em Pról da Ordem Economica

Por R. DE CASTRO LIMA

Vizando organizar a economia publica gravemente perturbada e combater phenomenos que se reflectiam desastrosamente no seio das classes productoras, sempre relegadas a planos secundarios pelos passados governos, em boa hora capacitou-se o actual dirigente da Nação da preponderancia decisiva dos factores economicos na obra da reorganização nacional, incontestavelmente enfeixada no binomio — organização e defesa — e em cujo desdobramento está a equação dos destinos brasileiros.

Alicerçando seu programma de organização economica nos principios da cooperação, a exemplo de nações que, como o Brasil soffrem consequencias de uma crise universal, reorganizou-se então o extincto Serviço de Syndicalismo e Credicto Agricola para surgir como verdadeira Phenix a actual Directoria de Organização e Defesa da Producção com um programma modelar, no intuito de impedir que as reacções decorrentes do desiquilibrio economico aniquillassem as suas forças mais vivas.

Dahi a instituição dos consorcios profisionaes-cooperativos, decreto 23.611 de 20 de dezembro de 1933, mecanismo destinado ao reajustamento da economia e com finalidades educativo-sociaes de grande visão, porque, infelizmente, repugna affirmar, a crise brasileira tem suas raizes tambem infiltradas no lodo do analphabetismo. O consorcio profissional-cooperativo, é, pois, um orgão de classes com a finalidade dupla de organizar a economia e educar a grande massa de analphabetos, proporcionando-lhes desde a instrucção primaria até a superior, que virá a seu tempo, após a necessaria e imprescindivel educação profissional e technica.

Essa é uma das faces do programma de mobilização economica que a Revolução consubstanciou nos termos do decreto 23611, de 20 de dezembro de 1933 e que tem sido mallogradamente combatido por espiritos retrogrados e carcomidos que preferem o cháos economico, a desorganização e a ignorancia das massas ruraes para o regabote de suas explorações faciosas. A elles reaccionarios e carcomidos não convém a execução do decreto, porque visa a organização de verdadeiras elites, em que repousarão mais tarde a grandeza e o progresso da Nação economica e profissionalmente organizada á base cooperativa.

De qualquer fórma, porém, verão os derrotistas, dentro em breve, os frutos do programma — economia e educação — entrozados para a mesma finalidade na vida dos povos que avançam em progresso e civilização. A Directoria de Organização e Defesa da Producção, apesar de todos os precalços, defficiencia de verbas, de pessoal e de um exercito de inimigos assalariados pelo capitalismo estrabico, está perfeitamente apparelhada para levar de vencida o programma governamental, pela cooperação patriotica de um nucleo de doutrinadores que não esmorecerão na consideravel tarefa a que somos todos chamados na obra do engrandecimento commum. A despeito desse derrotismo doentio e desenfreado, remanescente de uma republica extincta, do pessimismo de mentalidades vesgas e cerebros obtusos, o ambiente economico será caldeado nos moldes syndicaes-cooperativos, porque sendo uma conquista social de elevado alcance, conduzirá o Brasil para o caminho da gloria e da confraternização.

A proposito do que venho de affirmar como observador destas espheras, quero reclamar a attenção dos Poderes Publicos para um facto que se vem observando na obra de reorganização economica nos moldes sadios do cooperativismo. Emquanto mas grandes nações economicamente organizadas á base coperativa, os respectivos governos são prodigos em favores e auxilios a taes instituições, de que é exemplo os Estados Unidos que acabam de reorganizar o plano de reajustamento industrial auxiliando com fabulosas sommas as sociedades cooperativas, no Brasil, justamente quando o movimento se vae mobilizando sob a orientação de vigorosos pioneiros da cooperação, surgem as difficuldades e as explorações á socapa. Agora mesmo, no Estado do Rio, onde o cooperativismo tem na pessoa, de Ary Parreiras um novo apostolo da doutrina, innumeros consorcios não conseguiram ainda adquirir personalidade juridica como determina o art. º parag. 1º do decreto 23.611, porque os officiaes dos Registos de Hypothecas, que até então nada cobravam pelo deposito dos estatutos e actos constitutivos dos consorcios, entendem de exigir por simples actos de deposito enorme quantias, difficultando asim a organização dos consorcios e cooperativas.

Urge pois que o Governo Federal determine providencias no sentido de sanar anomalia tão prejudicial ao surto cooperativo que surge em meio das crises em que nos debatemos, isentando do pagamento de emolumentos taes depositos, já que pelo decreto 22.239, de 19 de dezembro de 1932 essas sociedades gozam de isenção do imposto federal de sello, além de favores outros.

E' um appello que lanço em beneficio da ordem economica.

R. DE CASTRO LIMA

* * *

Os perigos do Syndicalismo Cooperativista

Já demos nesta secção as razões de ordem geral pelas quaes combatemos o monopolio cooperativista, ideado pelo sr. Sarandy Raposo, e contra cujo dominio se insurgiram todos os sinceros propagandistas do collectivismo economico.

A propria Constituição, a ser brevemente promulgada, votou a pluralidade e autonomia dos syndicatos, de sorte que os technicos da "Directoria da Defesa" estão procurando metter de cambulhada, nestes ultimos dias da administração ditatorial, as suas pretensões universalmente condemnadas.

Não queremos nem podemos negar ao sr. Sarandy Raposo a cultura, o enthusiasmo e a sinceridade de que tivemos uma recente amostra no magnifico estudo sobre a taxa da banana, em que impugnou os pontos de vista do sr. Navarro de Andrade.

Mas a sua innovação (porque o sr. Sarandy reivindica direitos autoraes para a sua theoria) não nos parece digna de aceitação, tanto mais quanto o decreto que a corporifica ficará brigando contra a letra da nossa lei basica e contra as imposições da nossa realidade nacional.

Aliás, para bem perceber a orientação doutrinaria desse syndicalismo-cooperativista faz-se mistér uma especie de sexto sentido, o que os pensadores espiritas denominam a cryptesthesia, tal a bruma em que se envolve o pensamento do sr. Sarandy Raposo, quando dá em explical-o e theorizal-o.

Damos um doce a quem puder destrinçar a maranha immensa da conferencia em que o sr. Sarandy Raposo expõe as razões economicas e philosophicas do syndicalismo-cooperativista e que se encontra no primeiro Boletim da Directoria de Organização e Defesa da Producção. Vejamos estes periodos:

"Ampliadas nesse vasto ambiente scientifico, a psychologia e a sociologia nos permittirão, com as lentes da philosophia, na conformidade dos conceitos de Lazarus, Wastz e Stheinthal, o estudo das relações evidentes entre os phenomenos psychicos individuaes e sociaes, bem como a determinação de sua influencia mutua, correspondente ou reflexologica; e, por outro lado, aceitando os ditames da psychologia energetica, á base da continuidade da energia das forças, reconhecendo nos factos psychicos manifestações de uma energia psycho-physica constituida de "electrons" de uma natureza especial—em face dos factos psychicos que apparentemente não se conformam com as leis conhecidas que regem os outros factos—encontraremos auxilios preciosos na propria metaphysica, para que sem menospreso aos phenomenos de telepathia, mediumnidade e transmissão de pensamento, realizemos a psychologia collectiva ou a psychologia das multidões, que é, precisamente, aquella que necessitamos attingir para a exaltação da philosophia interpretativa das leis antropologicas, psychologicas e sociologicas, em beneficio dos anseios economicos, ideologicos e moraes dos povos e da humanidade.

E' positivamente, á luz intensa desse sol a pino, que veremos claro no cosmorama, distinguindo phenomenos affectivos e phenomenos representativos, para surpreendermos os phenomenos de actividade, para sabermos colher os primeiros como estagios da intelligencia confusa—a maneira carthesiana; como resultante da luta das idéas—na definição de Herbart; e como expressões da vontade—na fórma de Schopenhuaer; ou para sentil-os na expressão generica moderna—como "manifestações mais elementares da vida consciente (intermediaria entre a vida organica ou social e a vida intellectual) em expansão de sensibilidade vital"; para interpretarmos os segundos com a phrase de Aristoteles—"Quem conhece, conhece alguma coisa"—e presentirmos individuos e collectividades como espectadores perante uma realidade exterior, que lhes não está na formação, mas que é ambiente, por isso que resulta da noção de percepção; para evidenciarmos os terceiros como phenomenos de actividade reflexa, instinctiva, habitual, desacompanhados, embora, da tonalidade consciente, mas conativos, por acompanhados do sentimento de esforço peculiar aos actos da vontade; para sentirmos, emfim, e concluirmos que homens de talento, homens de coração e homens de acção como que se completam em leaderanças ou em collectividades actuadoras,—facultando sentimentalidade, affeição e emoção á intelligencia; capacidade directora aos sabios e intellectualidade aos politicos."

Já mostramos que o sr. Saturnino de Britto é um recente converso a esta religião, contra a qual gritam os seus proprios escriptos "O Syndicalismo e o Cooperativismo", "A casa do povo", para não falar naquelle projecto de lei, formulado pelo mesmo Saturnino de Britto em fins de 1932, criando serviços estaduaes de cooperativismo e que se encontra no seu opusculo "Cooperativas para o povo".

Tinha, portanto, razão Luiz do Amaral, director da Assistencia ao Cooperativismo de S. Paulo e antigo companheiro de armas e de credo do sr. Saturnino de Britto, quando em recente missiva de que nos mandou cópia estranhava a nova linguagem do christão novo, volvido a novas profissões de fé, depois do triumpho de Sarandy Raposo. Mas já temos as experiencias da lei sobre consorcios para impugnar o advento da lei sobre cooperativas federadas.

Já houve uma cooperativa de consumo no Districto Federal que fundou recentemente um consorcio para fazer jús ao financiamento da Directoria da Organização e Defesa da Producção. Depois que se pegou formado, o consorcio allegou logo que a lei 23.611 lhe dava absoluto direito de tutella sobre a cooperativa de cujos flancos surgira.

Abriu, deante de resistencia cooperativa que a gerara, uma luta authenticamente matricida. Entretanto, a opposição era justa e compreensivel, partindo de uma organização autonoma, com perfeitas condições de vida propria, e com orgãos de direcção e controle eleitos conscientemente por uma assembléa de homens conscienciosos. Era um embate entre a criatura e o criador, e a D. O. P. P. deu mão forte ao syndicato para engulir a cooperativa.

A Cooperativa dos Ferroviarios, mais feliz e mais precavida, preferiu a historia pelo avesso, dirigindo o syndicato ainda fragil e primario, pois tudo quanto elle poderia fazer por ella, ella mesma o faz, com reducção de gastos e ganho na orientação unificada. Não quiz sustentar ás suas expensas uma organização que iria abiscoitar as percentagens e applicar livremente o seu patrimonio.

Uma cooperativa de credito no interior do paiz recebeu suggestão no sentido de collocar fóra do seu quadro social os medicos, dentistas, contadores e outras profissões que nelle figuravam para só conservar os associados do commercio. Ficaram, destarte, esses profissionaes que nos sertões se encontram em numero reduzido impossibilitados de se beneficiarem das vantagens da solidariedade economica. Deslises palmares!

Toda organização cooperativa tem de alargar o ambito da sua alçada. Uma amplitude maior de operações evita o capital morto, augmenta os proventos e as disponibilidades para a circulação.

E' o exemplo da França, da Dinamarca, da Finlandia e da propria Italia fascista, onde o Estado Corporativo devia, ao revés, peiar no interesse da sua integridade partidaria o surto da iniciativa particular, medida defensiva tanto mais opportuna quanto sabido e notorio é que o maior inimigo de Mussolini e da sua ditadura e o que mais lhe resistiu foram as associações syndicaes operarias reunidas na famosa Federação do Trabalho.

Como serão possiveis entre nós essas associações mixtas que no mundo inteiro vão unindo e ligando numa mesma organização productores e consumidores e concorrendo para destruir aquella concepção darwinista da sociedade, oriunda da luta biologica transportada para o plano social?

Não é precisamente o ultimo fim do cooperativismo acabar com estas distincções e separações sobre que se fundamenta a systematização do individualismo burguez?

E qual será a situação dos syndicatos do Ministerio do Trabalho que desejarem lançar cooperativas? Terão que fundar consorcios ao lado dellas para estes servirem de orgãos de gestação de cooperativas. E qual será o fadario de serviços magnificos como o de Luiz do Amaral em S. Paulo?

Tudo a recomeçar. E a desmoralização do instituto sobre que repousam as esperanças deste, atormentado fim de civilização!

Oh, deuses immortaes!

* * *

A Exportação de Banana e a Liberação Cambial

O nosso principal estabelecimento de credito continu'a liberando gradativamente o mercado de cambio.

Ante-hontem, numa providencia muito justa, a liberação incluiu a exportação da banana.

Nesse sentido, foi enviado aos respectivos exportadores, a seguinte circular: — "Levamos ao seu conhecimento que resolvemos que a exportação de bananas será feita mediante a entrega antecipada, por cacho, de 2 dinheiros para a Europa e 20 centavos de peso papel argentino, para o Rio da Prata, nas mesmas condições da exportação de laranjas".

As novas condições são extremamente liberaes, attendendo a que a exportação era feita anteriormente pela venda ao Banco do Brasil de 4 1|2 shillings por caixa exportada para a Europa e 10 centavos para a Argentina com nova entrega após a prestação de contas da venda effectuada, sendo que actualmente é dispensada a apresentação de contas.

As Operações de Redesconto no Banco do Brasil

Pelo decreto do Chefe do Governo sobre as novas operações affectas á Carteira de Redesconto, o Banco do Brasil foi autorizado a redescontar letras de cambio, ou notas promissorias, cujos aceitantes ou emittentes exerçam actividades na agricultura ou industrias derivadas, desde que o titulo em questão tenha a corresponsabilidade de outra firma idonea ou esteja garantida por penhor.

Não poderá o prazo, para o vencimento das letras de cambio ou notas promissorias, exceder de um anno, contado da data do redesconto, bem como não poderá ser maior de seis por cento nem menor de tres por cento a taxa dos redescontos que se effectuarem.

A Posição dos Titulos Brasileiros Em Londres

O "Stock Exchange", de Londres, que abriu, em 4 do corrente, em condições desfavoraveis, devido á incerteza ainda existente pela manhã quanto ao resultado das negociações anglo-allemãs sobre as dividas do "Reich", melhorou francamente á tarde, logo que se soube da conclusão do accordo e graças tambem á maior actividade da Bolsa de Paris. Os valores da industria da borracha estiveram mais firmes, os petroliferos muito calmos os industriaes irregulares, os da viação fracos, os das sedas artificiaes firmes, os das companhias de navegação em baixa, os metallurgicos activos e os das minas de ouro primeiro hesitantes e depois mais firmes.

Os fundos publicos britannicos experimentaram ligeira reacção e as emissões allemãs estiveram melhor orientadas no fim da semana. No grupo brasileiro o 5 °|° de 1895 perdeu um ponto e fechou a 20; o 5 °|° de 1913 caiu de 21 para 20; o 7 °|° do "Cofee Realization" fechou a 93 contra 94.

Agricultura e Criação

O VALOR DAS AUSTRALORPS

Segundo as estatisticas publicadas pelo "Conselho Nacional de Avicultura", da Inglaterra, e referente aos concursos officiaes de postura realizados naquelle paiz, durante o anno de 1932, a raça que menor mortalidade soffreu foi a Australorp, o que demonstra de modo experimental e indiscutivel o vigor e a vitalidade de que a raça é dotada.

A referida estatistica foi elaborada sobre os numeros fornecidos pelas administrações de 39 concursos de postura, todos superintendidos pelo governo. Nesses concursos estavam inscriptas aves das raças mais cultivadas na Inglaterra. O numero total de aves inscriptas foi de 18.462.

A porcentagem de mortalidade consoante a cada raça foi a seguinte:

Australorp 2,89 %; Leghorn "exchequer" 3,84 %; Leghorne parda 5,55%; Ancona 6,18 %; Orpington branca 6,55%; Welsummer 8,26%; Barnevelder 0,09 %; Sussex clara 10,05 %; Plymouth Rock 10,22 %; Leghorn Preta 10,62 %; Rhode Island 11,58 %; Wyandotte branca 13,10 %; Leghorn branca 15,81 %.

Vê-se que a mortalidade da Australorp foi a menor de todas, entre tantas raças em confronto, todas sujeitas ás mesmas condições de clima e tratamento. Essa mortalidade foi quasi nulla, comparada com a que soffreram as tres raças mais largamente criadas na Inglaterra, a Rhode Island, a Wyandotte branca e a Leghorn branca.

Este facto merece especial consideração, porque a mortalidade de uma criação, si intensa, pode determinar o fracasso da industria por outros motivos prospera.

Uma mortalidade de 10 % em um rebanho de 500 ou 1.000 cabeças póde perfeitamente annullar todo lucro produzido pelas poedeiras de granja. Para que a industria avicola prospere não basta que as gallinhas possam theoricamente produzir ovos, é preciso tambem que tenham força para crescer e para viver, isto é, para EFFECTIVAMENTE pôr os ovos que della se esperam. Desse ponto de vista a Australorp está privilegiadamente dotada. Os seus criadores já sabiam dessa sua qualidade; mas é com justo orgulho que vêm esse facto proclamado em uma estatistica official, elaborada por pessoas estudiosas e desinteressadas.

Durante o mesmo anno de 1932 as Australorps demonstraram mais uma vez, officialmente, que sua fama de boas poedeiras não é usurpada. No "National Laying Test" (Inglaterra, um grupo de seis gallinhas alcançou a mais alta média de postura de todos os grupos, de todas as raças em concurso (total 1.414 ovos; média 235 ovos por ave) e outro grupo, de 12 gallinhas, alcançou o 3 logar com um total de 2.486 ovos ou a média de 207 ovos por ave.

As médias verificadas foram as seguintes, entre as mais altas, consoante as raças:

Australorp 200, Wyandotte branca 191, Rhode Island Red 189, Leghorn branca 187, Sussex clara 167.

Note-se que esses algarismos representam as médias de postura computada entre grande numero de aves, e que esses numeros se referem ao prazo dos concursos, os quaes na Inglaterra duram 48 semanas, ou 11 mezes.

Em outro concurso, do "Harper Adm's College" as Australorps do sr. G. W. Robinson alcançaram o segundo logar; em outro, o "Southern Laying" as do sr. G. E. Watson obtiveram o primeiro logar com uma média de 223 ovos; em outro, o "Malpas Test", as do sr. W. C. Crossland chegaram ao primeiro logar com 215 ovos.

Desse modo as Australorps estão demonstrando na Inglaterra, como em outros paizes, que são aves de excepcional utilidade.

CONSELHOS SOBRE A CULTURA DA CANNA DE ASSUCAR

A gravura representa o assombroso desenvolvimento da canna do assucar nas terras fertilissimas da zona do Nordeste Brasileiro

TERRENO — A canna de assucar requer solos frescos, mas não excessivamente humidos e aproveita admiravelmente as terras e desmontes ricos de materias organicas.

As terras arenosas, as terras humidas e as compactas não se prestam igualmente bem como as acima referidas.

CLIMA — A canna de assucar é planta tropical, de modo que exige um clima quente e humido, onde as chuvas, sem serem demasiadas, sejam frequentes no periodo de desenvolvimento da planta.

PREPARO DO SOLO — Attendendo a que a canna desenvolve melhor as suas raizes no sentido horizontal do que no vertical, é logico que as lavras aratorias superficiaes lhe são mais proveitosas do que as lavras fundas.

ADUBAÇÃO — A adubação verde, auxiliada pela adubação de cinza ou de potassa e phosphatos mineraes, se nos affigura a adubação ideal da canna.

Os estrumes, os ciscos da propriedade e todo e qualquer residuo é precioso nas fazendas que cultiva canna, mas quem puder fazer a adubação verde, como acima dissemos, não deverá desprezal-a.

PLANTIO — Planta-se a canna em cóvas alinhadas e em sulcos. As cóvas fazem-se á distancia de um metro uma da outra, dando-se-lhes as idmensões de uns dois palmos no sentido da largura.

As linhas pódem ser traçadas á distancia de 1.20 a 2 metros, conforme a riqueza do sólo e a variedade de canna cultivada.

A plantação costuma ser feita em agosto e de dezembro a fevereiro. Nas cóvas ou nas linhas collocam-se uma ou duas estacas ou olhaduras, escolhendo-se as melhores mudas para se obterem magnificas touceiras. As estacas cobrem-se com uma leve camada de terra.

CULTURAS INTERCALADAS — Logo em seguida á plantação do cannavial e toda vez que se faz o córte, ha toda a vantagem em fazer culturas intercaladas de feijão ou outra leguminosa conveniente, como o amendoim, porque essas novas culturas, além do rendimento que proporcionam ao lavrador, permittem augmentar a quantidade de azoto no sólo, cujo elemento fertilizante a canna muito aproveita.

CAPINAS — As capinas são indispensaveis e fazem-se em numero de tres ou quatro para cada anno. Nos sólos muito ferteis as cannas logo fecham e, então, as limpas serão mais faceis.

IRRIGAÇÃO — Está provado que a irrigação, feita em época opportuna, favorece muitissimo á vegetação da canna, que, então, garante grandes producções.

DESPALHA — Nem todos opinam pela despalha da canna. Alguns julgam-na util, outros pensam que ella é prejudicial.

Nos climas humidos é ella mais aconselhada do que nos climas seccos.

PRODUCÇÃO — Os cannaviaes bem tratados e bem adubados dão de 50 a 100 toneladas de canna por hectare, ou sejam cerca de 120 a 240 toneladas por alqueire de terra.

Essas producções, podem ser tidas como bôas médias, soffrem ás vezes oscillações muito sensiveis, que em caso de basta producção chega a ser de 150 toneladas e mais por hectare.

Em média, admitte-se que cada hectare de cannavial póde produzir de 60 a 120 saccos de assucar ou então de 6 a 10 pipas de aguardente. Essas cifras são muito relativas, pois que as producções respectivas não dependem tão sómente da producção da canna, mas tambem da perfeição dos machinismos do estabelecimento.

Adubação Racional

As plantas para se desenvolverem e produzir precisam, sobretudo, destes quatro elementos: azoto, phosphoro, potassa e cal. E cada planta necessita encontrar ao alcance de suas raizes estes elementos, em proporções variaveis conforme a especie do vegetal. Se essa proporção não existe, a producção será sempre regulada pela quantidade do elemento menos abundante, relativamente ás necessidades da planta.

Para exemplificar, admittamos que uma certa planta precisa de seis partes de azoto, duas de phosphoro (acido phosphorico), quatro de potassa e oito de cal. Se estes elementos existirem no terreno, nessa proporção, a planta se desenvolverá bem e produzirá em abundancia.

Se, porém, faltar ou existir em menor proporção um dos elementos a producção será diminuida na razão directa da quantidade desse elemento, embora, os outros tres existam em excesso no terreno.

Assim, a planta que tomamos para exemplo, se fôr cultivada em um terreno em que falte a quantidade estipulada de qualquer um dos quatro elementos, produzirá tantas vezes menos quanto menor fôr a quantidade do elemento faltante.

Para facilidade dos leitores vamos exemplificar o caso com uma tina cortada formada de aduelas de differentes tamanhos e que cada uma represente um elemento nutritivo das plantas. Por mais agua que se ponha nesta tina ella verterá pela aduela de menor tamanho, mesmo que augmente as outras. Isto demonstra que para uma planta produzir bem, desde que um dos elementos seja deficiente nada adeanta augmentar a quantidade dos outros, porque a planta não os aproveitará.

Agora, se na mesma tina augmentar a aduela menor, conseguiremos reter mais agua, da mesma forma que no terreno, se fôr augmentada a quantidade do elemento faltante, maior aproveitamento para a planta dos outros tres que existem de sobra.

Deste exemplo se conclue que, para bem adubar as plantas, só se o consegue racional e economicamente se fizermos entrar os quatro elementos nutritivos em uma certa e determinada proporção. E esta proporção mal observada tem sido a causa de muitos insuccessos na adubação, havendo até quem, devido a isso, pense erradamente que não adeanta adubar.

Evitam-se taes insuccessos, fazendo-se sempre uma adubação completa, isto é, que entre azoto, phosphoro, potassa e cal, attendendo a existencia revelada pela analyse e ás necessidades da planta, porque as proporções em que as plantas precisam destes elementos é variavel.

Assim, as gramineas como o trigo, o milho, a cevada, a aveia e outras, são muito exigentes de azoto; as leguminosas, como os feijões, ervilhas, amendoim, etc., precisam de um terreno que tenha mais phosphoro e as plantas que produzem sob a terra, como batatas, nabos, beterraba, cenoura, aipim e outras exigem mais a potassa, que quaesquer outras.

Em relação a cal as necessidades das plantas se equilibram, porém, existem tambem as que só vegetam bem em terrenos ricos deste elemento, como tambem existem outras, que em taes terrenos mal vegetam.

A maior exigencia de um outro elemento, por esta ou aquella planta, não significa que ellas prescindem dos demais. Ellas precisam "na devida proporção", de todos porque cada um tem a sua utilidade para a planta.

Assim, o azoto dá vigor e força á planta, fazendo crescer os ramos e galhos; o phosphoro auxilia á fructificação e a producção de sementes; a potassa favorece a qualidade dos fructos tornando-os mais saborosos e doces e, finalmente, a cal ajuda o crescimento da planta.

Do exposto concluimos, facilmente, que antes de se adubar chimicamente uma planta devemos ver qual a natureza do terreno em que está e o que ella necessita mais, para que a adubação seja economicamente feita, não esperdicio de adubos.

Poleiros para pombos

Os pombos são mui ciosos do direito de propriedade. Depois que se installam em uma casinhola, num poleiro ou mesmo sobre sólo, em um recanto qualquer, lutam tenazmente pela manutenção da posse.

Todo colombophilo intelligente deve ter sempre palpitante esta noção: — que o pombo, seja qual fôr a raça, tem em maior ou menor gráo, necessidade de conforto, bem estar porque é dotado de grande sensibilidade: as brigas no pombal que terminam com a sua derrota, causam-lhes impressões que affectam os seus sentimentos de paixão pelo lugar.

E' necessario portanto evital-o construindo poleiros isolados de 15 cent. por 15 cent., isto é pequenas taboletas como ladrilhos presos a cantoneiras, ficando os pombos arrumados á noite como chapéos em grandes cabides.

Se por curiosidade se numerar taes poleiros, verificar-se-á que cada um será occupado sempre pelo mesmo locador.

PUBLICAÇÕES

"AS MANCHAS DAS LARANJAS"

Editado pelo Instituto Biologico de Defesa Agricola e Animal, repartição subordinada a Secretaria da Agricultura de S. Paulo, recebemos o folheto numero 53, intitulado "As manchas das laranjas".

A presente publicação que é da autoria de A. A. Bitancourt, trata das principaes manchas, podridões e outras alterações das laranjas e dos meios de combatel-as.

Calendario do Agricultor e Criador

MEZ DE JULHO

LAVOURA — Norte — As colheitas estão quasi terminadas, bem como os roçados e derrubadas. Queimas das roças. O gado da zona do mimoso emigra para as zonas de pastos de capim agreste. Grande faina entre os pequenos lavradores, que cercam as roças e fazem as primeiras sementeiras — chamadas "no pó" — sobretudo de algodão. Colhe-se algodão e fabrica-se farinha de mandioca e tapioca. Na Amazonia continuam as safras de borracha, de castanha, de batata, procedendo-se ao "desfolhamento" do fumo transplantado em maio. Limpam-se as culturas de canna, algodão, aipim, etc. Nas varzeas continuam as plantações de milho, feijão, arroz, abobora, etc.

Brasil central — Continuam as derrubadas e o preparo de madeiras. Lavra-se ainda a terra para as sementeiras de setembro e replantam-se cereaes europeus. Continua a colheita das plantas do genero "citrus" (laranjeiras, etc.), havendo transplantação nos pomares. Podam-se e enxertam-se arvores frutiferas. Colhem-se, ainda, araruta, alfafa, café, canna do assucar, mandioca, milhete e hortaliças. Tratam-se pela segunda vez, as culturas anteriores que exigem capinas.

Sul — Continua o preparo das terras para as culturas de primavera. Plantam-se ervilha, aveia, cevada, linho, tajá e inhame. Na horta, continuam os trabalhos do mez anterior: semeiam-se, em estufas abrigadas, tomates, pimentões pepinos, aboboras de tronco, etc. No Paraná, transplantam-se mudas de cafeeiro e continua a colheita da herva mate. No pomar, continuam a transplantação, póda, formação de viveiros e tratamento das arvores fructiferas em geral.

Criação — Continua-se a castração dos animaes, e o avicultor tirará proveitos da estação extremamente favoravel para a incubação de ovos de toda especie de aves domesticas.

Caracteristicos da raça Lincoln

A raça de ovelhas Lincoln que occupa o primeiro luga na Inglaterra como productora de lã, e de raças de ovelhas domesticadas é a maior e mais pesada.

Caracteristicos — A antiga ovelha Lincoln foi classificada pelo professor Low em "Domesticated Animals of the British Isles" com a Romney Marsh como ovelha Longwood dos [illegible] e terrenos alluviaes, em distincção da ovelha de lã comprida das planices, taes como as Leicesters e Teeswater. Era de tamanho grande e formas grosseiras; a lã comprida espessa, de fibra resistente e feltro inferior, porém, macio no tacto e tendo raramente cabello áspero e hirto, não é boa para cardar e se prepara tão sómente para lã fiada. Os vellos pesam de 10 a 12 libras e os dos carneiros e cordeiros eunuchos frequentemente excedem muito este peso. Os animaes engordam lentamente e consomem muito alimento, mas são muito apreciados pelos carniceiros pela sua tendencia a produzir gordura intensa. A descripção de Youatt completa o quadro. Elles têm caras e pernas brancas, hombros soltos, cabeça pesada, pescoço grosso e beiço caido, ossos grandes, carcassa comprida e grosseira, costas largas e cavadas, costellas chatas, mas os lombos bons e o ventre fundo, os quartos trazeiros largos e as pernas bem separadas.

O couro muito grosso, e o vello consiste de lã muito comprida, de qualidade um pouco grosseira, pesando geralmente de 13 a 14 libras. A carne é de contextura grossa e inferior, mas attingia, muitas vezes, o peso de 35 libras o quarto e os carneiros capados gordos em geral, pesavam mais ou menos 25 libras.

Aperfeiçoamento subsequente do typo — Por algum tempo os criadores da Lincoln andavam ciumentos dos criadores da Leicester e limitavam suas operações a seus proprios rebanhos; porém, ultimamente, se descobriu um modo rapido de aperfeiçoamento, introduzindo-se sangue Leincester apurado e com o cruzamento frequente da Leicester se desenvolveu a Lincoln de hoje.

Diz-se que, com a mudança ficaram em tamanho augmentando a capacidade de engorda e a tendencia no desenvolvimento precoce, emquanto que a lã é mais curta e mais fina, não tendo entretanto a firmeza, macieza e comprimento de fibras da velha raça Lincoln verdadeira, cuja lã era inteiramente especial, não sendo possuido por nenhum outro paiz da Europa. Quaesquer que fossem os resultados originaes, já foram rectificados desde muito tempo os pontos condemnados pelos primeiros cruzamentos, e ha pouca duvida de que a lã comprida, forte e lustrosa da raça Lincoln de hoje seja superior áquella de qualquer tempo passado. O filamento (ou guedelhas compostas de muitas fibras de lã dispostas em molhos naturaes), de borregos bem criados, deve ter a largura de dois dedos de homem; e póde medir até 20 pollegadas de comprido, é caracterizado pela sua apparencia lustrosa e annelada. Houve carneiros que deram 28 libras de lã e as ovelhas até 14 libras.

Não se póde dizer que a carne da Lincoln é da melhor qualidade, porém, as carcassas contêm maior producção de carne do que algumas da raça Longwood.

Valor para cruzamento — Apesar da carne não ser de primeira qualidade, a capacidade sem rival para produzir a lã e as carcassas grandes, pesadas e de dimensões symetricas, têm concorrido para dar boa nomeada á raça dos paizes estrangeiros, onde existe a criação de ovelhas, cruzando com bom exito com ovelhas Merino para produzir excellentes animaes para lã e tambem para carne.

Ha mais de 80 annos que se formou a raça de Lincoln Merinos na Nova Zeelandia, sob o nome de raça Corridale, acasalando especimes superiores das duas raças, constituindo-se então uma raça inteiramente, eliminando completamente as formas condemnadas. Um acontecimento importante na historia da ovelha Lincoln foi a venda do rebanho inteiro (950 animaes) de Mrs. R. and Wright de Nocton Heath Lincoln, ao sr. Manoel Coleo de Buenos Aires, por 30.000 libras. Este rebanho foi organizado em 1890 e foi um dos mais notaveis do paiz.

Informações Uteis

Os piolhos de gallinha são mais nocivos do que as pulgas dos cães. As suas picadas são muito violentas, não se podendo prever quais os efeitos produzidos em aves, por essa especie de parasitas. Em consequencia de taes picadas podem ser transmittidas a lethargia e algumas outras enfermidades que, em geral, só são notadas já tardiamente para a devida cura.

O meio mais pratico para ser evitada a propagação desse inimigo das gallinhas e outras aves, é recommendado não criar gallinhas em lugares acanhados.

Ninguem ignora a reputação que cerca em todo o mundo o queijo Roquefort, cuja producção limitada outr'ora a uma pequena região da França, era insufficiente para attender á insistente procura. A producção leiteira das ovelhas éra muito baixa antigamente; hoje, graças á selecção e á gymnastica funccional, a producção de leite de uma ovelha é seguramente oito vezes maior e, como consequencia, augmentou em França o interesse pela fabricação do queijo de leite de ovelhas contando-se no sul do paiz nada menos de 25.000 explorações, onde cerca de 125.000 pessoas vivem de tal industria.

A producção de queijos de Roquefort, que era de 1.400.000 kilos, subiu a 11 milhões de kilos.

Gallinhas de Raça

Não iniciem avicultura com gallinhas e gallos de origem desconhecida. Escolham uma boa raça e animaes de qualidades comprovadas. As Granjas Reunidas, Rio-Petropolis, com postos de avicultura em Petropolis, á Avenida Barão do Rio Branco, 2280, e no Rio, á rua Edgard Werneck, 219, em Jacarépaguá, têm as melhores aves, para reproducção das raças Leghorn branca, Gigante preta de Jersey, Plymouth Barrada, Rhodes-Island-Red, Minorca preta, Light Sussex, Wyandotte prateada, Orpington preta e Orpington amarella, todas rigorosamente seleccionadas por ninho alçapão e pelos caracteres da raça. Grandes premios na III Exposição Pecuaria de Petropolis.

Indicador Profissional

Dr. Oswaldo Barbosa
PROF. DE CLINICA MEDICA DA FACULDADE DE MEDICINA DO PARA'.
Doenças do figado, estomago, pulmões e coração. Installações completas de electricidade medica raios X, alta frequencia banhos hydro-electricos e de luz, raios ultra vermelhos e ultra violetas.
EXAMES DE LABORATORIO.
CONSULTORIO: 7 de Setembro, 135, 3º andar — 2-0598. RESIDENCIA: — Rua Paulino Fernandes, 82—Botafogo, 6-2231.

Dr. Alvaro Moutinho
Doenças dos rins, bexigas, prostata, etc. Cura rapida sem dôr, da GONORRÉA aguda ou chronica e suas complicações no homem e na mulher, prostatites, cistites, orquites, inflammações do utero, ovarios, etc. Tratamento pela electricidade, Diatermia, D'Arsonvalização, Ozonotermia, Estreitamento da Uretra.
IMPOTENCIA
10 ás 18 — Buenos Aires, 77-4º.

Dr. Brandino Corrêa
Molestias do apparelho Genito - Urinario no homem ou na mulher — OPERAÇÕES — Utero, ovarios prostata, rins, bexiga, etc. Cura rapida por processo moderno sem dôr da
GONORRHE'A
e suas complicações — Prostatites, orchites, cystites, estreitamentos, etc. Diathermia Darsonvalização — Rua Republica do Perú' n.º 23, sob. das 7 ás 8 1/2 e das 14 ás 18 horas. Domingos e feriados das 7 ás 9 hs.

CASA DE SAUDE SÃO SEBASTIÃO
160—RUA BENTO LISBOA—160
Telephones: 5-4001 — 5-4002
DIARIAS DESDE 15$000
Situada no local mais aprazivel desta cidade. Aberto a clinica de todos os srs. medicos.
OPERAÇÕES E PARTOS
REGIMENS ALIMENTARES
Duchas Raio X.
Medicos: dr. Cincinato Simões Corrêa — Director: Luiz Simões Corrêa.

Dr. Henrique Baptista
E
Dr. Renato Baptista
PARTOS E MOLESTIAS DE SENHORAS
RAINHA ELISABETH, 256 — Phone: 7-4613.
VISCONDE DE ITAMARATY, 14 A — Phone: 8-7877.

Haroldo Teixeira Leite
ADVOGADO
Rua S. Pedro 113-2º andar — Telephone: 3-4077.
Diariamente das 3 ás 5 horas.

Dr. Walter B. Moreira
Molestias do utero, ovarios partos e operações.
Residencia: Rua Ferreira de Andrade, 42 — Tel.: 9-2460.
Consultorio: Rua Archias Cordeiro, 172-sobrado — das 12 ás 14 horas.

Gabinete de Raios X
DOS DRS.
VICTOR CÔRTES
— E —
PAULO CÔRTES
Radio diagnostico. Exames radiologicos a domicilio.
RUA DA ASSEMBLE'A, 73 1º andar.
Tel. 2-5330

DR. NEWTON MOTTA
MEDICO
(Do Hospital S. Francisco e da Beneficencia Hespanhola)
CONSULTORIO: Rua do Ouvidor 164 (1º, sala 4)
RESIDENCIA — R. Professor Gabizo, 198 — Tel. 8-2048.

DR. JORGE DE LIMA
CLINICA GERAL
RUA ALCINDO GUANABARA, 15 — 8º andar.
PHONE: 2-0277.

Haroldo Teixeira Leite
Rua S. Pedro, 112-2º andar —
ADVOGADO
Telephone: 3-4077.
Diariamente das 3 ás 5 horas.

Doenças ano-rectaes
Dr. Lauro Borges
Tratamento das hemorrhoidas sem operações e sem dôr
Rodrigo Silva, 14 — 3º — 2-1250.

Clinica Medico-cirurgica
Dr. Americo Caparica
Consultorio: Rua Visconde do Rio Branco N. 81 sobrado (Tem elevador)
Telephone: 2-2949.
DIARIAMENTE DAS 3 A'S 7 HORAS.
Residencia: Rua Paulo de Frontin n. 103 — 2º andar.
Telephone: 2-7804.

BLENORRHAGIA
Cura radical, no homem e na mulher aguda ou chronica por mais antiga com injecções hypodermicas inoffensivas, sem reacção e sem lavagens, massagens, dilatações ou electricidade.
Tratamento radical de prostatite orchite, impotencia, (no moço) estreitamento. Corrimento, regra dolorosa, escassa ou demasiada, inflammações do utero e ovario, esterilidade.
DR. JORGE A. FRANCO — do INS. OSWALDO CRUZ
67, Assembléa — 2 ás 4 — Tel. 2-3112.

BARATINHAS MIUDAS
Só desapparecem com o uso do unico producto liquido que attrae e extermina as formiguinhas caseiras e toda especie de baratas.
"BARAFORMIGA 31"
Drog. Baptista, 1º de Março 10
Vidro, 3$; pelo Correio, 5$.

PROPAGANDA
PROCURE
A ECLECTICA
AV. RIO BRANCO 137 — RIO
Rua S. Bento, 11 — S. Paulo.

Dôr de Garganta, Laryngite, Pharyngite, Rouquidão
Tratamento efficaz pelas Pastilhas Guturaes de Gilfon, que desinfectam a bocca a garganta e as vias respiratorias, portas de entrada dos microbios. Antisepticos de effeito seguro e muito agradavel ao paladar. Nas pharmacias e drogarias.

ELEGANCIAS

Desenho e texto de Mme. Carvalho (SOPHIA MAGNO DE CARVALHO)

Directora do LYCEU IMPERIO — R. RAMALHO ORTIGÃO, 9 2.º andar — Salas 1 e 2

Focaliso nos dois modelos que desenhei especialmente para o numero de hoje do DIARIO CARIOCA, a moda actual na graça de seus detalhes.

Tanto um como outro são de facil execução e extremamente elegantes.

Vejamos:

O MODELO 1 — E' um gracioso vestido de eponge branco guarnecido de eponge azul marinho e de balões de madeira em cor natural.

O MODELO 2 — Interessante vestido em crepe de lã beige. A blusa, ligeiramente drapeada, prolonga-se junto no decote numa tira que irá passar por duas casas de galalite vermelha. Esta propria tira formará o cinto que, nas costas, amarrará num laço.

AVISO — Mme. Carvalho pede ás suas alumnas approvadas no ultimo concurso, que compareçam á séde do Lyceu afim de assignarem seus diplomas, pois a entrega será feita ainda este mez.

"Os Anões do Circo"

O movimento de outubro continúa sendo, na falta de outra coisa, um magnifico successo de papelaria. A sua historia tem feito correr, para volumes bojudos, verdadeiros mares de tinta, substitutos naturaes dos mares de sangue que não se viram nos dias da luta. Todo dia surge um novo livro. E, em via de regra, com o seu elogiozinho, mesmo tardio, á revolução victoriosa.

O livro de Cicero Santos — "Os Anões do Circo" — foge, porém, aos exemplos. E' um livro de combate ao governo nascido da revolução. E de combate vehemente, sem vacillações, frente a frente, mostrando o desencanto collectivo em face das promessas não cumpridas da Alliança Liberal.

Póde-se discordar, muitas vezes, do livro de Cicero Santos. Mas não se póde negar que é um livro corajoso, um livro bravo, um livro desassombrado. E isto já é muita coisa em uma época de accommodações e de acovardamento.

M. C.

FESTAS

Tijuca Tennis Club — O Departamento Social do Tijuca T. Club fará realizar hoje, uma reunião dansante no seu amplo gymnasio, das 10 ás 12 horas, ao som de excellente jazz band. Ingresso dos srs. socios com a quitação nº. 7 do corrente mez e a carteira social. Para o proximo doinngo está marcada uma excursão á barra da Tijuca, onde será offerecido um churrasco.

Informações mais detalhadas pelos telephones 8-0590 e 8-3326 ou na secretaria do Club.

— Botafogo F. Club — Abrem-se hoje os salões elegantes do Botafogo F. Club para a realização de mais um dos apreciados jantares dansantes que o club offerece á sociedade carioca. Excellente orchestra iniciará a reunião ás 21 horas, entrando os socios e suas familias na fórma dos estatutos, apresentando além da carteira de identidade social, o titulo de quitação do mez.

— Orfeão Portugal — No confortavel séde desta distincta sociedade artistica, será realizada, hoje uma brilhante festa dansante das 18 ás 24 horas, offerecida pela Directoria aos associados e suas familias. Das 18 ás 24 horas, tocará a Jazz Londres.

A escola dramatica, no dia 21 do corrente, realizará uma grande festa de arte, representando o guinol em um acto "A Garra" de V. Sartene e o outro acto "O leque vermelho" de J. Ribeiro.

HOMENAGENS

Professor Manoel Marques de Oliveira — Realiza-se hoje, nos salões do Automovel Club, o almoço offerecido ao professor Manoel Marques de Oliveira, por seus collegas e amigos, em regosijo pela sua nomeação para o elevado cargo de contador geral da Republica.

O professor Manoel Marques de Oliveira que já vinha exercendo, interinamente, ha mais de quatro annos, o cargo para o qual foi agora nomeado em caracter definitivo, sempre demonstrou, no desempenho do mesmo, qualidades, que o tornaram digno de continuar á testa da repartição que com tanta proficiencia tem dirigido.

Usará da palavra, saudando o homenageado, o dr. João Ferreira de Moraes Junior, presidente do Instituto Brasileiro de Contabilidade.

As listas de adhesões encontram-se á disposição dos interessados na Contadoria Central da Republica, com o dr. Paulo Lyra e no Instituto Brasileiro de Contabilidade, á rua da Carioca nº. 41, sobrado.

A Excursão do Touring Aos Estados Unidos

ESTAO CONCLUIDOS OS PREPARATIVOS PARA ESSA INSTRUCTIVA VIAGEM

Estão sendo ultimados, pelo Departamento de Turismo do Touring Club do Brasil, os preparativos para a Segunda Excursão Cultural aos Estados Unidos, que se iniciará, nesta Capital, em agosto proximo, a bordo do "American Legion", da "Munson Line", o mesmo confortavel daquete que realizou, com exito, em 1933, a primeira excursão do Touring Club á America do Norte.

Sendo objectivo do Touring Club estimular o intercambio turistico entre o nosso paiz e os Estados Unidos, as condições da viagem são excepcionalmente vantajosas para os que desejam conhecer a grande Nação irmã, representando, o seu preço, o custo exacto da passagem e das despezas de estadia em terras "yankees".

Desse modo, os estudiosos de todas as categorias — medicos, engenheiros, architectos, homens de letras — poderão aproveitar essa magnifica opportunidade em que se conjugam as sympathias dos nossos poderes publicos co ma bôa vontade do governo e das instituições culturaes norte-americanas.

Como em 1933, os nossos representantes diplomaticos e consulares empregarão todos os seus esforços no sentido de dar, aos nossos patricios, toda sorte de facilidades, para que aproveitem, de modo instructivo e agradavel, sua viagem aos Estados Unidos. De accordo com a profissão e o gosto particular de cada grupo de excursionistas, serão organizadas, alli, excursões e visitas especiaes, tanto ás fabricas, usinas, laboratorios bibliothecas, etc., como aos bairros de residencia, sitios historicos e curiosidades turisticas de cada cidade ou região percorrida.

O programma foi organizado de modo a fornecer aos adeptos patricios uma visão panoramica dos Estados Unidos, no que esse grande Paiz possue de mais expressivo da sua riqueza, do seu progresso e da sua civilização. A Exposição Internacional de Chicago, que reabre este anno pela ultima vez, será objecto de varios dias de visita e estudo, visto que esse grande certame, na opinião de milhões de pessôas que o visitaram em 1933, é uma synthese da capacidade realizadora do povo "yankee".

Educação e Ensino

Os cursos de linguas mantidos pela Casa do Estudante, desde o seu inicio, tem merecido enthusiastica acolhida por parte dos nossos estudantes, não só pela mensalidade cobrada, que é minima, como pelo selecto corpo de professores que se responsabiliza pelo seu ensino, como ainda pelo horario, que não prejudica as demais actividades dos alumnos. Estão matriculados nos cursos de portuguez para estrangeiros; francez, inglez, allemão, italiano, cerca de 100 alumnos. Todas as informações serão prestadas na secretaria, no Largo da Carioca numero 11, 2º andar.

Larga-me!... Deixa-me gritar!...

Xarope São João

E' O MELHOR PARA TOSSE E DOENÇAS DO PEITO

O THEATRO EM PERNAMBUCO

Os Artistas da Companhia Antonio Palma e o Grupo Gente Nossa — Peças Pernambucanas Enscenadas Por Aquelle Conjunto

Dr. Samuel Campello, o maior animador do theatro em Pernambuco

Muito já se tem falado no "Grupo Gente Nossa". E' uma associação de artistas pernambucanos — quasi todos nascidos no grande Estado do norte — que ha tres annos vem batalhando pelo bem do theatro nacional não só em Pernambuco, onde trabalha permanentemente, como em varios outros Estados vizinhos.

E se o "Grupo Gente Nossa" muito vem fazendo pelo progresso de seus artistas, tambem muito tem incentivado a literatura theatral naquelles recantos do paiz trazendo para a ribalta dos palcos alguns de seus homens de letras.

Outra face sympathica da acção do Grupo Gente Nossa é o acolhimento que faz a todas as companhias que aportam a Pernambuco — mesmo de passagem — estabelecendo entre os seus elementos e os artistas das companhias uma confraternização digna de ser imitada por todos aquelles que devem constituir a familia theatral.

As companhias de José Climaco, portugueza; Jayme Costa, Palmeirim Silva, Marques Porto e Alda Garrido, brasileiras; George Urban, allemã; Annita Bobasso, argentina; Esther Peralman, israelita e outras têm sentido o carinho do "Grupo Gente Nossa", varias vezes trabalhando os artistas das companhias e do Grupo em conjunto e este fazendo manifestações áquellas. De passagem pelo Recife, Jardel Jercolis, Teixeira Pinto e outros têm sido alvo dos cumprimentos do "Gente Nossa", o que tambem acontece com autores e homens de theatro que visitam ou passam por aquella cidade.

Presentemente ali se encontra, fazendo brilhante temporada, a companhia de comedias dirigida pelo actor Antonio Palma e da qual são figuras de destaque, entre outros, Attila e Conchita de Moraes, Restier Junior, Amelia de Oliveira, Hortencia Santos, Mesquitinha, Otilia Amorim, Placido e Cordelia Ferreira.

Desde a chegada da companhia entre os seus artistas e os do "Grupo Gente Nossa" estabeleceu-se a mais franca camaradagem já tendo elementos deste tomado parte em espectaculos daquella como aconteceu no festival do querido artistas Mesquitinha no qual actuaram, com brilho na peça "O Café do Felisberto", os seguintes elementos do "Gente Nossa": Elpidio Camara, Luiz Carneiro, Oswaldo Barreto e José de Souza.

Querendo homenagear os autores que escreveram para o grupo pernambucano, a companhia Palma fez enscenar os seguintes originaes: "O Camarote 25", da autoria do jornalista e poeta Silvino Lopes e a revista "Agite, quando usar", do academico de medicina Filgueira Filho com musica de João Valença.

Já, anteriormente, Jayme Costa trabalhára com os artistas do "Grupo": Elpidio Camara, Lélia Verbena e Lourdes Monteiro e Palmeirim Silva com Elpidio Camara, Luiz Carneiro, Luiz Maranhão, Lourdes Monteiro, Luiza de Oliveira, tendo a soprano Maria Amorim, então figura principal do Grupo e o tenor pernambucano Vicente Cunha cantado, num espectaculo, o primeiro acto da opereta de Samuel Campello e Waldemar de Oliveira: "A Rosa Vermelha".

Na companhia de Palmeirim Silva ingressou o artista do Grupo: Renato Marques que ainda se acha no referido elenco, presentemente no Rio Grande do Sul.

Desta fórma vae o "Grupo Gente Nossa" cumprindo a sua finalidade na terra do nordeste numa louvavel iniciativa pelo theatro brasileiro.

A directoria do "Grupo Gente Nossa" é assim composta: director geral — Samuel Campello, director secretario — Silvino Lopes; director artistico: Waldemar de Oliveira; thesoureiro — Vicente do Rego. Substituto: Raul Valença, Renato Brandão e Severino Osias.

PHYMATOSAN
AGE
COM SEGURANÇA
NA
BRONCHITE, TOSSE
VIDRO POPULAR 2$500

RECREATIVAS

PENHA CLUB

A festa de hoje, no Penha Club, será uma grande demonstração de pujança e de valor da veterana sociedade, que tem á sua frente esse operoso recreativista que é Mattos Orestes.

O Penha vae pelo seu passado e pelo seu presente. E com séde imponente, com organização bôa, elle póde vencer facilmente.

E hoje é uma potencia na zona leopoldinense.

A festa dos campeões, domingo, será mais um brilhante attestado.

Essa festividade será em tarde-dansante, com inicio ás 16 horas. A Tuna Carioca, soberba e disciplinada, esplendida e magestosa como o seu programma, proporcionará as dansas continuadamente.

Tudo faz crêr que só a parte musical levará ao Penha grande concurrencia.

Todos os cavalheiros no proprio conivte encontrarão onde votar na senhorinha que julgarem merecedora da votação como a moça mais sympathica. Sabemos que muitas moças de outras sociedades se candidataram a esse trophéu que resultará com a offerta de brilhante premio.

Durante o transcurso da festa serão entregues as medalhas aos vencedores do torneio de fox, respectivamente do Orfeão Portugal e do Club Fraternidade Lusitania.

Nessa occasião, os campeões homenageados dansarão tango e fox assim como haverá uma demonstração de dansa moderna pelos professores Antonio Nunes, Paulista e Bordalo Filho.

CENTRO LUSITANO D. NUN'ALVARES PEREIRA

Hoje a directoria do Centro Lusitano D. Nun'Alvares Pereira, leva a effeito uma encantadora festa de arte, dedicada aos seus associados e exmas. familias, que terá inicio ás 19 horas, com dois interessantes films, seguidamente será levado a scena o seguinte programma, por associados do Centro:

"Codigo Penal", drama em dois actos.

"Casar para morrer", comedia em dois actos, e finalmente um acto variado em que tomarão parte os seguintes artistas:

Menina Gilda, Léo Villar, J. Aymoré, José Lemos, Carlos Campos, J. Reis, Justiniano Perdigão, Ilidia Sobral, M. Caramez e J. Gonçalves Dias.

Fazer elogios a qualquer um dos componentes do acto variado não precisa, pois os nomes por si já são a maior classificação que podemos dar.

—— E' para nós grato registar na data de hoje o anniversario da gentil srta. Sylvia Teixeira, filha do industrial Joaquim Teixeira, por tão auspiciosa data irá receber em sua residencia á rua São Francisco Xavier n. 111, innumeras felicitações ás quaes juntamos as nossas, que são as do Centro Lusitano D. Nun'Alvares Pereira.

—— No dia 14 do corrente, a directoria continuando na róta de festas, leva a effeito um grandioso baile, que decorrerá das 22 ás 4 horas, animado por uma das melhores "jazz-orchestra" da actualidade.

S. D. P. FILHOS DE TALMA

Completou, hontem, o seu 55º anno de fundação este tradicional gremio dramatico e recreativo carioca, verdadeira reliquia da cidade.

Commemorando este auspicioso acontecimento, sua operosa directoria fará realizar hoje uma animada soirée-dansante precedida de uma solennidade, em a qual o associado Lindolpho Barreto, dirá o que tem sido a trajectoria de Filhos de Talma, através destes 55 longos annos.

PRAZER DAS MORENAS DE BOTAFOGO

Uma grandiosa festa se realizará hoje e amanhã nas sympathica agremiação da rua Jardim Botanico, ponto de concentração recreativa da Gavea.

Como commumente acontece nas reuniões dansantes do "reino", estará presente um grande numero de morenas e "cabrochas" que proporcionará aos convivas uma noitada de prazer e alegria.

Tocará em ambos saráus um explendido conjunto musical, garantindo o exito das mesmas.

DUAS POR DIA

Ao ler nos jornaes que hoje haverá um baile no Gremio Dramatico Coração de Caxias, o Pierrot sorriu e fez a sua ironia:

— Esse negocio de Gremio Coração de Caxias, deve ser algum club de anatomia...

O Vizeu dizia hontem ao Adamastor Magalhães:

— O Quininho me disse que o Sarrasani vae contratar o Grupo dos Trapezistas do "moinho". Será verdade?!

Casa do Sargento

O sub-official Heitor Machado, offereceu á bibliotheca dessa instituição, o livro "Contemporaneos" de autoria de Gonzaga Duque.

—— A secretaria expediu carteiras sociaes aos associados abaixo: Oscar Alves Corrêa, Francolino Soares da Silva, Luiz Ferreira Leite, Raul Alves Cavalcante, Francisco Antonio Cavalcante e Manoel Baptista de Souza.

—— Foram incluidos no quadro social, mais os seguintes sargentos, mediante propostas: Basilio da Costa Ferreira, Severino Barbosa de Amorim, Luiz Mendes Nunes, Severino José de Moura, João Baptista da Costa, Elias Martins da Silva e João Francisco Borges, todos do Corpo de Aviação Naval, propostos pelos associados João Canuto da Costa e Manoel do Nascimento Castro; Cesario José de Oliveira, Nestor Ferreira Gomes, Mizael Rebouças de Andrade e Boaventura Alves dos Santos, do encouraçado "Minas Geraes", propostos pelo delegatario e associado Alcides Chrispim de Souza e Raul Gabriel Alves; João Martins de Souza, do tender "Ceará", proposto pelo delegatario Epaminondas Barbosa; Luiz Lourenço Gomes e Arlindo de Miranda, da Escola Almirante Vandenkolk, propostos pelo delegatario Manoel Florencio de Aguiar.

Livros Novos

"CARTAS DE AMOR E VICIO" — MME. CHRYSANTHEME — CALVINO FILHO, EDITOR.

Mme. Chrysantheme figura de ha muito nas paginas dos melhores jornaes da metropole.

E' um nome familiar á cultura e á intelligencia brasileiras.

Escriptora de qualidades brilhantes, ella nos deu, ainda ha pouco, saido da editora Calvino Filho, um livro delicioso: "Cartas de Amôr e Vicio".

Do seu successo, diz melhor a iniciativa de sua segunda edição, a sair agora.

A primeira já se encontra esgotada.

Estylo leve, claro, elegante, simples, correcto, mme. Chrysantheme consegue estabelecer, em torno de seus trabalhos, um permanente interesse por parte do publico. Isso diz bem do valor dos seus livros.

"DE ONDE VIEMOS E PARA ONDE VAMOS" — ROSARIO PENNISI — MARISA EDITORA.

A sciencia não descansa. Seguindo a ronda do tempo, ella vae, noite e dia, no seu pesquisar silescioso, subterraneo e incessante, desvendando ao homem os mais intrincados mysterios.

Graças a ella, uma inaudita revelação vem ecoando de quebrada em quebrada, em todos os quadrantes do globo.

Esta obra, producto de longas investigações scientificas põe nas mãos da humanidade os meios de salvar-se das garras da morte!

Todos aquelles que têm amôr á vida, devem lêr este livro, que constitue um perfeito guia que conduz com segurança á immortalidade!

Obra scientifica a sua edição portugueza se acha redigida numa linguagem sincera e vulgar, sem o vocabulario da technologia e, por isso, destinada á comprehensão de todos os leitores.

"A TRAGEDIA SEXUAL DE LEON TOLSTOI" — J. KALINIKOV — MARISA EDITORA.

Não ha quem, apreciando a bôa leitura, não se attraia pelo escriptor Léon Tolstoi. A Casa Marisa Editora, procurando servir o publico na melhor fórma possivel, lançou ao commercio de livros a obra de J. Kalinikov, intitulada "A Tragedia Sexual de Léon Tolstoi".

Como prevê-se é um livro de grande valor scientifico pelos seus multiplos aspectos e, principalmente, por ser um minucioso estudo biologico.

Léon Nicolaevich Tolstoi, possuindo uma doentia compleição amorosa, sonhava com um modelo de esposa imaginado por seu celebro; amára ou julgára amar uma menina de suas relações e de sua classe social, julgando-a capaz de satisfazer seus appetites apaixonados; a escolhida, entretanto, era de temperamento frio e incapaz de, plenamente, alcançar o desejo de seu marido, e, a tragedia conjugal é revolvida por todos os pontos até a etapa final dos esposos.

Livro singelo e simples, a moral e o bom-senso, manda collocal-o em todas as mãos e, principalmente, áquelles que só procuram ver no casamento um mar de rosas...

"PSYCHOLOGIA MEDICA" — WALTER H. V. WYSS — MARISA EDITORA.

Esta obra, além de vir preencher uma lacuna nas bibliothecas dos estudiosos da medicina e literatos em geral, traz a resposta para: — "já estaremos em condições de indagar qual o verdadeiro valor da psychologia?".

De facto, o momento actual nos leva a conhecimentos que antes parecer-nos-iam intangiveis e, somente, vividos na imaginação.

A psychologia occupa, hoje, logar de grande destaque no conhecimento da humanidade e constitue uma das maiores preoccupações do homem.

O psychologo Walter H. V. Wyss, fornecendo-nos por intermedio de Marisa Editora, o seu livro, com a plena elucidação desses pontos, contribue com grandes e profundos estudos para a nossa cultura.

Traduzido e revisto pelos drs. José Martinho da Rocha e Euryalo Cannabrava, que cooperaram, mas, com um prefacio de alta cultura está, este livro apto a receber innumeros louvores por parte de todos os leitores brasileiros.

CASINO COPACABANA

TODAS AS NOITES DIVERSÕES

JANTARES DANSANTES NO GRILL ROOM

15$000 por pessoa

DUAS ORCHESTRAS — CINEMA

MATINE'E AOS DOMINGOS A'S 3 HORAS DA TARDE

NINGUEM FAZ MILAGRES!

Mas... a Drogaria Rodrigues

á R. GONÇALVES DIAS, 41 — Tel. 2-3061

ESTA' VENDENDO MEDICAMENTOS GARANTIDOS E A PREÇOS VANTAJOSOS

2ª Secção **Diario Carioca** 8 Paginas

Rio de Janeiro, Domingo, 8 de Junho de 1934

A ASTROLOGIA E OS DICTADORES

Prediz-se, Para Breve, O Assassinio De Hitler

RAOUL BENETT.

As predições astrologicas para 1934 foram deveras sombrias. Assassinios. Revoluções. Desastres ferroviarios Naufragios. Rumores de guerr a. Agora, o jornalista Raoul Benett, em uma chronica especial para o DIARIO CARIOCA, manda-nos de Paris a sen sacional predição feita pelos professo res Robert Dax e Conrad Moriland, ao iniciar-se o segundo semestre do anno. E' a predição do assassinio do chanceller Adolf Hitler, em um "complot" organizado na capital italiana—triste p redição que offerecemos aos nossos leitores em simples caracter informativo.

A época inquieta em que vivemos é, fóra de qualquer duvida, a edade das predições. Nossos antepasados, educados na escola da sciencia, vangloriavam-se de não acreditar senão no tangivel. O tempo, porém, fez com que o tangivel, as coisas mais tangiveis, fossem discutidas pelos philosophos. E todo mundo começou a interrogar os astrologos e os videntes. A querer conhecer, por intermedio dos astros, todos os futuros acontecimentos.

E', entretanto, muito difficil aos astrologos satisfazer o grande publico. Toda gente quer sempre noticias sensacionaes muito nitidas. E isto é, muitas vezes, impossivel. Porque quem é que sabe o que representa nos astros tal ou qual pessoa? Quem sabe em que momento nasceu uma nação? E, se sabe, como prevêr o seu destino? A França, por exemplo, data do desmembramento do Imperio de Carlos Magno? O Brasil nasceu com a chegada da frota de Cabral a Porto Seguro? Quem é que sabe rigorosamente?

Para qualquer predição é preciso sempre fixar periodos astraes exactos, onde são utilizadas as famosas taboas de Nostradamus.

* * *

Os notaveis astrologos Robert Dax e Conrad Moriland fizeram, ha pouco, nesse sentido, interessantes predições. Utilizaram, para iso, as "Centerias de Nostradamus", o astro-isso, as "Centurias de Catharina de Medicis, e "O Segredo de Nostradamus", de Piobb.

Nostradamus predisséra que o seu segredo seria descoberto em 1924. Com effeito. Foi nessa época que Piobb fez a sua primeira conferencia sobre o assumpto, publicando, depois, o seu livro sensacional.

Hoje, chegou-se a resultados positivos. Piobb conseguiu lêr, de accordo com as differentes épocas, as "Centurias de Nostradamus". Das estrophes chegou aos versos. Traduziu-os do latim para o francez e, tendo em conta os anagrammas, chegou a predições claras. Toda gente sabe que o "major Lugdunum" é o sr. Edouard Herriot. E que "o velho" representa o sr. Raymond Poincaré.

* * *

Agora, Robert Dax e Conrad Morilan fazem, com a pessoa do chanceller Adolf Hitler, uma predição sensacional. Está na Centuria 96, capitulo III. E' a seguinte:

"Chefe de Fossan aura
gorge coupée
par le ducteur du limier et lévrier
le fait paré par ceux
du mont Tarpée
Saturne en Léo treiziéme février."

O ultimo verso é o horoscopo mesmo de Hitler. E ainda é o "Fuehrer" que é designado por Fossan, sabendo-se que Ossaf é o sobrenome dado ao chanceller do Reich, cada uma das letras dessa palavra sendo a primeira de cada um dos seus titulos. O. S. S. A. F. é o anagramma de Fossan.

Interpretado no estilo de Piobb, Nostradamus prediz, assim, para breve, um "complot" em Roma, de que será victima Adolf Hitler. O eclipse lunar de 30 de janeiro e o solar de 13 de fevereiro confirmam, aliás, o sentido dado á Centuria.

O tempo, agora é que póde desmentir ou confirmar a sombria predição do assassinio do chefe nazista.

CASA GUIOMAR
CALÇADO "DADO"

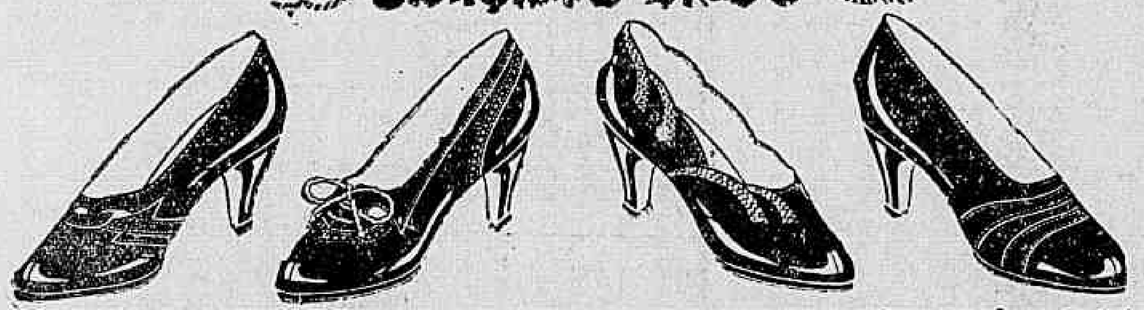

29$ PELLICA PRETA FÔSCA, OU MARRON · LUIZ XV ALTO
Porte: 2$000 · Catalogos gratis
PEDIDOS A JULIO N. DE SOUZA & Cia. AV. PASSOS, 120-RIO

:TURF:

Os maiores ganhadores de 1934

Os animaes que obtiveram maiores sommas no Hippodromo Brasileiro em 1934, são os seguintes:

SERINHAEM, 5 i; 1 v.	45:650$
ASTORIA, 9 i., 2 v...	30:512$
ZAGA, 3 i., 1 v.......	25:500$
YOLANDA, 11 i., 3 v...	24:600$
TIA KING, 5 i., 2 v...	24:400$
SUENO LARGO, 5 i., 3 victorias...	23:000$
BELFORT, 3 i., 2 v...	22:400$
S. SEPE', 17 i., 6 v...	21:950$
NAVY, 14 i., 5 v... ..	21:800$
CAPUA, 13 i., 5 v.....	20:200$
MANEQUINHO, 2 i., 2 victorias..	20:000$
BLUE STAR, 17 i., 5 v.	19:000$
Haragan, 10 i., 3 v...	18:950$
KID, 10 i. 4 v... .. .	18:400$
FELIPPA, 5 i., 2 v...	18:000$
ZUG, 10 i., 4 v.......	18:000$
LAKIN, 5 i. 2 v... ..	17:350$
L'AMAZONE, 7 i., 4 v.	16:800$
FIFA, 4 i., 2 v...	14:750$
XEREM, 11 i., 3 v. ..	14:400$
MANGO, 12 i., 3 v...	14:200$
JOKER, 2 i., 2 v... ..	14:000$
IRAN, 9 i., 4 v...	13:750$
BEEF, 6 i., 3 v...	13:425$
UNIVERSO, 11 i., 3 v.	13:400$
COLITA, 4 i., 2 v.....	12:850$
TWINBAR, 12 i., 3 v.	12:850$
LORD BRECK, 7 i. 3 v.	12:200$
MARTILLERO, 10 i. 3 victorias..	12:200$
CAPRICHO, 4 i., 3 v.	12:000$
HALLALI, 2 i., 2 v...	12:000$
MARIQUITA, 4 i., 4 v.	12:000$
ASTRO, 7 i., 3 v... ..	11:800$
BOSPHORE, 3 i., 1 v.	11:400$
CLEVER BOY, 7 i., 2 v.	11:400$
ZAPE, 11 i., 2 v... ..	10:900$
ZORRASTRON, 13 i., 2 victorias..	10:600$
TOMYRIM, 10 i., 2 v.	10:450$
BONETE AZUL, 15 i., 2 victorias..	10:200$

Observações — i, inscripções; v., victorias.

Os animaes que mais correram no Hippodromo Brasileiro em 1934

Os animaes que confirmaram mais de 12 inscripções, no Jockey Club Brasileiro, em 1934, apparecem na lista abaixo:

BLUE STAR, 17 i., 5 v.
SÃO SEPE', 17 i., 6 v.
BONETE AZUL, 15 i., 2 v.
GALARIM, 15 i., 1 v.
NEGRO, 15 i., 1 v.
PHARAO', 15 i., 1 v.
PORTENA, 15 i., 2 v.
JEMOPOTYR, 14 i., 1 v.
KLEOPS, 14 i., 1 v.
NAVY, 14 i., 5 v.
PATATI, 15 i., 1 v.
ZELAYA, 14 i., 2 v.
CAPUA, 13 i., 5 v.
DOLLAR, 13 i., 1 v.
IBIRAPUITAN, 13 i., 1 v.
JUNDIA', 13 i., 2 v.
KING KONG, 13 i., 1 v.
KODAK, 13 i., 1 v.
MARFIM, 13 i., 1 v.
ZORRASTRON, 13 i., 2 v.
DELICIOSA, 12 i., 1 v.
MANGO, 12 i., 3 v.
MICUIM, 12 i., 1 v.
PEBETE, 12 i., 1 v.
ROYAL STAR, 12 i., 2 v.
TWINBAR, 12 i., 3 v.

Observações: — i, inscripções; v, victorias.

Os victoriosos da nova geração

São os seguintes os animaes da nova geração que já conseguiram obter victoria no Hippodromo da Gavea:

TIA KING, 5 i., 2 v. .	24:400$
MANEQUINHO, 2 i., 2 v.	20:000$
FELIPPA, 5 i., 2 v. .	18:000$
JOKER, 2 i., 2 v. . . .	14:000$
FAVORITO, 5 i., 1 v. .	9:580$
MURICY, 5i., 1 v. . . .	9:000$
PALPITEIRA, 3 i., 1. .	8:400$
PARAGUAYO, 3 i., 1 v.	7:500$
CARAPANÃ, 4 i., 1 v. . .	7:350$
RIBEIRÃO, 2 i., 1 v. .	7:200$
SARAMPÃO, 4 i., 1 v.	6:750$
CANNES, 2 i., 1 v. . .	6:000$
COMMODORO, 6 i., 1 v.	6:000$
SYMPATHIA, 3 i., 1 v.	6:000$
GALOPADOR, 1 i., 1v.	6:000$
ARQUERO, 4 i., 1 v. . .	4:000$
LITTLE ONE, 2 i., 1 v.	4:000$
PUM !, 3 i., 1 v. . . .	4:000$

Observações: — i, inscripções; v, victorias.

TINTA BRASILIA
TYPO OFFICIAL
A MELHOR

UNIFORMES E ENXOVAES

para todos os collegios
Compre na
A' Collegial
Largo S. Fco. 38-40

CLINICA DE VIAS URINARIAS
Dr. Samuel Kanitz
Membro da Sociedade de Urologia da Allemanha, ex-assistente dos professores Lichtemberg Lewin Joseph de Berlim e Haslinger de Vienna. Especialista : em doenças dos Rins Bexiga. Prostata. Urethra. Doenças de Senhoras. Diathermia, Ultra Violetas. Consultorio : 7 de Setembro, 42, Sob., das 13 ás 17 horas. Phone : 4-4493.

O effeito patriotico e economico do G. P. BRASIL de 1933

Do sr. Sylvio Calmon de Oliveira recebemos a interessante collaboração que, de accordo com as praxes seguidas por esta secção abaixo publicamos:

No dia 21 de junho do anno passado, observando as perspectivas grandiosas que se entreabiram para primeira temporada internacional de corridas de cavallos em nosso paiz, sob o seu triplice aspecto technico, patriotico e economico, escrevia no "Diario dos Sports", a seguinte chrnica.

"A nota mais empolgante da parte technica do meeting internacional de agosto será a presença dos "cracks" nacionaes em competição com os valores estrangeiros no G. P. "Brasil". Se em qualquer prova vulgar ou opportunidade em que apparecem, pisando o gramado, Caicó, Mossoró e Young são sempre alvos de carinhosas e calorosas demonstrações de grande sympathia, que acontecimento não estará reservado ao dia em que desfilarem conjuntamente com Violator, Nino, Bosphore, Luminar, Bel Ideal, Myrthée, Bambú, Belfort, Soneto e Origan, entre outros para o instante decisivo da competição maxima da temporada, para a conquista do titulo de campeão dos prados sul-americanos, ou, por que não dizer-se, dos hippodromos de todo o globo...

E se ganhar Mossoró? E se ganhar Caicó? Ou si ganhar Young?

Imprevisivel quasi!

E, quando defronte as archibancadas sociaes um tordilho então surgir, com as côres azul e ouro, encabeçando o pelotão, com o triumpho garantido, a multidão infrene, em movimento incontido de patriotismo e sob um "frisson" irresistivel, invadirá a raia em uma verdadeira consagração nacional!

E desde então, começará um novo periodo para o turf no Brasil. Uma phase de crysol para a "elevage" indigena."

Desta ultima parte, concernente ao surto da criação nacional, tive a grata satisfação de registar, ao lado da vinda do grande reproductor Trinidad, adquirido nos mercados europeus pelo dr. Paula Machado, para reforço do haras S. José, e aqui chegado no dia 23 de junho, o apparecimento de novos haras e a acquisição do numeroso grupo de reproductoras platinas, feita pelo esforçado criador Peixoto de Castro para o enriquecimento do seu já adeantado estabelecimento "Mon Desir".

Do lado technico, a previsão constituiu quasi uma prophecia... Na verdade, todos ainda conservam, indelevel, na retina, a impressão luminosa da tarde de 6 de agosto do anno passado, no hippodromo da Gavea, em que até a natureza concorreu para o esplendor do scenario...

Com a victoria de Mossoró no "G. P. Brasil", o meu enthusiasmo patriotico attingiu o auge, e, nas chronicas referentes a este grande e inedito acontecimento, ao mesmo tempo que applaudia e festejava a victoria do valoroso nacional, appellava para o seu grande criador, no sentido de que fosse elle remettido para o estrangeiro, onde pudesse tentar elevar ainda mais alto os creditos da nossa "elevage". Animal forte e sadio, como demonstrou durante toda a sua campanha, Mossoró, talvez, não fizesse figura de todo apagada nos prados europeus ou platinos. E, quando mais não fosse, só a sua presença nos respectivos programmas constituiria motivo de jubilo e "frisson" para os turfmen brasileiros e, quiçá, para o Brasil inteiro. Iria, outrosim, attestar no estrangeiro as possibilidades futuras da criação nacional no terreno economico. Despertaria a attenção e a curiosidade para o nosso meio e, dentro em pouco, attrairia interesses para os nossos mercados, valorisando o producto nacional.

Entretanto, após o seu retumbante successo no memoravel prélio, fez-se um hiato prolongado no seu "entrainement", tecendo-se uma lenda em torno da sua nova vida... Prevalecia, firme, a supposição da sua permanencia definitiva no haras, a serviço da nova funcção.

Inesperadamente, surge agora, uma nova auspiciosa e alviçareira que, a ser verdadeira, deve nos deixar envaidecidos e esperançados:

"Mossoró viaja a bordo do "Almanzora", para a Inglaterra. Acompanha-o o seu grande criador". A victoria da campanha patriotica e economica fez-se completa !

Oxalá, possa Mossoró, levando a saudade e o anseio da alma turfista brasileira, attestar o progresso da nossa "elevage" no centro hippico mais tradicional, importante e adeantado do mundo: a Inglaterra. Emquanto que, aqui, CAICO', YOUNG, Serinhaem, Zaga, e outros, se encarregarão de ratificar o prestigio nacional no "2º G. P. Brasil", não interrompendo o feito de Mossoró.

Como fecho triumphal de todo esse movimento em pról do nosso puro-sangue de que fui o pioneiro o governo acaba de decretar uma medida de alta significação economica: a nacionalização do nosso turf.

Felicitações, pois, ao governo e aos nossos criadores !

Sylvio Calmon de Oliveira

TINTA BRASILIA
A MELHOR

OS PEZADUMES DEPOIS DAS REFEIÇÕES

Se pouco depois das refeições começa-se a sentir pezadumes do estomago, é quasi certo que se soffre de hyperchlorhydria ou secreção de um succo gastrico muito acido. Este excesso de acidez provoca a fermentação dos alimentos que pesam no estomago como chumbo, occasionando dôres excessivamente penosas. Pode-se obter um allivio instantaneo tomando-se meia colher de café, ou dois ou tres tabletas, de Magnesia Bisurada em um pouco d'agua depois das refeições ou logo que se sinta a dôr. A Magnesia Bisurada neutraliza quasi instantaneamente o excesso de acidez, acalma a mucosa irritada e evita as azias, as caimbras, os azedumes, os pezadumes e todos os incommodos causados pela abundancia de acidez. A Magnesia Bisurada é inoffensiva e facil de tomar, e encontra-se á venda em todas as pharmacias.

"Fala P. R....

E' o titulo da nova revista que está em ensaios no Carlos Gomes, para ser apresentada quando permittir o successo de "Ondas curtas".

O novo original é de autoria do conhecido jornalista e homem de letras dr. Heitor Moniz.

A ARTE DE EMBELLEZAR
LEITE DE BENJOIM
Preparado maravilhoso para amaciar, assetinar e aformosear a pelle
O Leite de Benjoim Tonifica e rejuvenesce a cutis fixando o pó de arroz extingue as imperfeições da pelle como sejam : pannos, manchas do rosto, sardas, espinhas, cravos, rugas, queimaduras do sol.
O Leite de Benjoim é preparado com o Benjoim de Siam e finamente perfumado e indicado pelas summidades medicas mundiaes.
A VENDA EM TODAS AS PERFUMARIAS, PHARMACIAS, DROGARIAS EM TODOS OS ESTADOS DO BRASIL E NA
PERFUMARIA KANITZ
RUA 7 DE SETEMBRO, 127 E 129